ARCHIVIO DI STATO
VENEZIA

DUCA DI CANDIA
BUSTA N. 25.
3ª PARTE

Incanti
12

Registro

1581 Novembre – 1589 Dicembre

Liber Incantuum 13

(lX-12)

Completo, cc. 1-143

1583. 12 marzo – 1590. 23 settembre

(e cc. atto dal 1577. 14 febbr. m.v.)

[illegible]

[illegible]

[illegible]

fu volemo et mandato qu. Ant.o adhi qui offerisca
del giardino posto al c. a presso uiano nella
lettia del m.co g.o Ant.o dandolo alquanto pr
mità et giri uno et ib de ragion del g. g
miglia q. Ant.a Et due case poste indetto
nella parte del m.co g.o Ant.o dandolo al qual
paga ogni anno vij dno, galline 3. polastri
e tre cargane cozza p.ta de ragion sudetta
al detto g. Jannj deuenuti diti stabili de
pe loro parte del p.to q. Ant.a sono pre et de
possessi quietam.te et pacificamente
detta lite scriptro d'annizo, come appare de
deposition di testimonij sopra lio examinati, et
dio lestridifate sono di 22 maio 1586 Ant.o Sob.
notate alle qual s'habbia relation, et sic
nde ad p.nt.e le mania sommarioptta p.ta del p.to
miglia et scoder il suo credito dotal et
sono di lire cento, et dipoi la dotiscrello et
lacua cosma, et pelli cea uidonl, et et
lespese seguite, et et se giuriano et rigor
del suo fudicato dlenato all'off.o di xpnio
et mano de s. michel papa dopo v. Nod.o di detto
off.o sono scritto al solito sotto di 10 Jenes
1586 Ffis modis et p.a
Et et die 11 Jun. 1586
Atergo uox)
1586. 23 Jun. data fuit p.a uox
1586 30 Jun. data fuit uox
die 6 Nou. 1586
Per el Sam.o B.to se debe alalegia p.ta a far in

Ad 3 February, 1546
Ad. Giovedì Bragomanzo
Com.e ad ciascun tra
ello in loco delli go
sialdi huomi di Cocho
e limonaria detto ne
uendi, et li fu da on
sta liberatio vetro
uocistrata, et tenuta ne
nome et pegna et on
Ansuim, silenio hauendo
posto in tenuta actual
et corporal possesso il
p.to on Agustin nelli cotti
nominati terreni e am
qualro, et intrat qua
tro intrinsegi in esse
comprella la somma
Ito l'anno tale, et
instra in omnib et p
omnia la continentia,
et forma sta contra
uocistrata polizza
alla qual si habia rela
tio hauendo et pui a in
religetio et cadauno pu
blicam.te proclamato tutti
et cadauno ditano vita
nocer et possessor et su
pra il p.to suienio et
a lui attribuir et dar
licentat ter uigore et
terreni, et comunalo ne

Ptes:

in Canti sodo per le debite cose delli beni
detto sopr.to, et le case sopr.te nel nome, et di
le ll.a S. marchi giovanni & xpo. nulla omnes
cose pertinente essendo stato pricentato
S. Dato pandetta conteso del p.to p.ta S. marchi
ad & commissione dimandata per S. prudentia
mod.o di 15 luglio 1686

Dar notamo q. S. Francesco pub.co delli nd. Gatteldi à di 3 / febraviji 1646
l'intrade, affitti, et proventi d'anni quattro intendendosi
Ill.mi Giorgi Bragomanno compresa in essa anni quattro l'intrade, et seminati delli
Com.ne ad'i cittadini vastato
sito in Lecho delli gaipate delli infrati beni stabili devato de' Giorgi Calogeri
staldi huori di Lecho
Vigna una Moscata, et legata de opere trodici sedici con
d'limonara detto ne
nevadi, et li fra a.m Giuri olivari, paga tesso à Mosti Mari come assunte della
Ma Liberatio vetro ma ca v.ta del q. Francesco Barbarigo. Item sop. l'intrada et
reciduata, et tenuta nel
nome et pagna d'un proventi d'una Vigna legata de opere sedici in con li
Mousim, scheno hanno
posto in tenuta actual olivari, paga tesso à esto Mari affittanda ut sop., Item
et corporal possesso il
p.to m Agustin nelli contra sop. terreni uni decim. x. in libero, et franco d'ogni
nominati terreni e ammaranamme. Item sop. l'intrade, et proventi de terreni
quatro, et intrat qua. de q. quatro è nello in. paga de linello ogn'anno pp. cent.
tro intendosi in esse
compresa la semenaria ; Item sop. l'intrada, et proventi de Vignaum
Ro d'anno prete, et legata de opere x. in. con li suoi olivari paga tesso
iusta in omnib et p
omnia la continentia, all'Seredità del q. 3 vero Madrom, Item sop. l'intrada
et forma della contra
ma reciduata polita et proventi del Giardino della Vigna al è d
alla qual si habia velg
rio hauido et qui à in quatro uni paga de linello con le case ipsi diroc
religetio et cadauno pra all'Seredità p.to del q. 3 vero Madrom p.to
blicam.te proclamato lutte
et cadauno d'hanno vico luoco de Lemonara, sine Seredi. Et vend
nouer p. poneuov ut su
pra il p.to ulienio et ad inst.a del Spt. a fratello Rosa p. vendeli
à lui attribuir et dar nuouecento o trentatre, quali ella a fratelli
liberat tur signe et Ced.r dal M. Giorgi Calogeria, come p. Instr.to
rentini, et annualo seruien
atti de S. Giorgi Petrosp. mod. p. ces. sovra ia
in 30 lo vetto dalli ed.i s.ri Fuad p. li ipsi
quarondei, ~~et come~~ p. resto, et come nella

essa sotoscritto, de di 9 Xbrio 1606 et p(er) gl(i) ff(i) 13 giorni, al che in esec.ne della sotta fatta p(er) li Giustitieri sotto di 19 Xbrio prossimante passato del ff(o) 1200 carlenal, et p(er) spese ff(o) quindeci, sto p(er) scoder le spese secute, et secature dovendo il compratore in ter.ne de' giorni otto prossimi venturi dopoi la deliberatione seguita nella p(ro)pria sua appretar esso compratore nell'off.o delli Gastaldi la summa della deliberatione sotto le pene solite et consuete.

Nota che in esec.ne dell'ordine detti ed.to qual fosse fu intimato a dett.o del sopto spte 3 fobraro al p(ro)c.o calendario giusta in ord.e la forma et contenentia di esso ordine, et così in esso fer.ne de di 7 del corrente appare.

Act. die xvj mens Januarij 1606

A. G. S. C.

Ate go nop

Ad 10 Gen.o 1606 fu data p(ro)ma vote
1606 fu incantata ut sup
19 — fu vi incantata ut sup
Ad d.o fu incantata la p(ro)ta polletta l'incanto fu
incantato p(er) Stortolo com.r et da per molte vote
al loro solito p(ro)clamando Cauellan V. p(er) fu
deliberata li p(ro)d.i terreni, et vigne et in tale
persona deliberate nella p(ro)ma de 3 Ad.tr.i Solemnis
p(er) ducati cinqta sie all'anno cioè pui offerente
p(er) mi fu mai altri à meter pui futo

Ate in G.a dat.

Dar bolenia per l'infrascritto publico nro edificio e fornire
case poste nella contrada de S. Pietro in Nicolet
Ebreiano per ad affitto p. Pietro suo figlio nostro le negr
de e Jann. vigorando contate le sue ragioni e pe
alberghi acse Inindaria et Fiorentie pagano lilibre
ogni anno ad Arcis? ut ebrii ipse p. 2 ib. ster
case due et bottegha congiunte insieme poste nella
contrada de pando cratorio con tutte le sue insidie
sospesi alberghi ragioni et pertinentie libere e
franche de ogni obligatione de ragione del ... n.
alcuni pertinentie doppo la morte del suo pre et pe
et Jann. et suo pre gli possesse quietamente senza
la prescriptione de anni trenta come apparisce
di testi sopra di esse examinati et dico le stride fatte
sotto di 5 agosto 1586 atti di ... anolatesemo
al qual sauendo alcun contenditor furono fatte
mugiate dette contradanzie come intese stride
atti allequal si sia stato ritorno et sentendosi
del Magco p. Mario Quirini fu del Magco p. atti
procedere contro Cesare Cesti parte et abbrecato
di cesare Cesti sessanta 168 fuor. de lauer de
del detto Pizzomandi come fitto in solidi de
infrasti in virtu della Mag. Ten. fatto valere
Mario de p. Mario Nicolla sauer d'ette, atti ... et
sottosc. dal ... Cancellier Lizi Gerano del detto
mitte et come in quella et questo stante. Il contro
in posto al detto Pizzomandi quella ut supra in
detto Mag. Quirini sotto di 7 Maggio ... fu
dell'ill. S. Giac. Foscarini Cavalier inferiore sud. Lis
del detto Nicolla et una altra in bolla essecutione dagli
li 19 Luglio ... come in quella et reservatione
letteraporio. Dicesi Mag. quirini il restante
rechiò Mijs Mordi et ...
Lati die 7 Maggio 1586
die ... 20 Maggio 1586 letas ... vices
die 19 agosto 86 lata ...
die 24 ... fa lauendusse ...

Die 9.na Maij 1586

Per l'ecc.mi S.ri Gnal et v.ri Sauij et auer.i Sanuti cons.ri absente l'altro ecc.mo cons.ri M.ro di Candia furono deliberate le remolte case bagegno et Nicol. xenioptè ducati cinque cento correnti secondo della stima fatta li 7 mag.o 1586 ad ducati ——— ——— 500 /

Die 20 Maij Ad

Comparse li Cenetti fame notaro il S.r Nicolò xegnio et richiesi douersi far la publica nottia di renuncia la quale cede et renuncia al S.r Magno q. S.r Magno quirini fu del ecc.mo q. Antonio la renuntiatione sua delle p.te case et bagegno con il medesimo preuio che furono deliberate, absente detto S.r Magno quirini ma come presente fusse et così di sua volontà fu fatta la detta nottia in fede delle sì sotto scritte detto q. Nicolò

Io Nicolò xegnio copto et ferma mi sup.

Parendomi d'incanto pub.co mio adì qui offerta Casa mia aperta posta nella contrà de S. Luca già nacà de paro de dona pandi di Zamitera la qual casa detti di Zamitera ha possesso quiete et pacifice oltra la prescription d'anni trenta come si è detto delli testimonij sopra li essaminati, et dico questo foglio anotati alle qual si habbia redation, et sia rende detti casa a ms.r de Zanni papadopolo come successor nelli beni del q. michelin papadopolo suo fratello di ducati xx.ti mille cinque cento di che hauer contra di lei ottenuti sentenzi ... e suo pat.o come nella et ciò richiede dell'istrumento

fatta

fatta detta donna padri d'ordine dell'ecc.mo sig. duca
concod. a 28. luglio p.sato pass.o in conformità dell'ordine
dell'ecc.mo proced. qual fogazzini come matto dis
modis —
Dat.a die ij Nov.is 1586

Ad. Cassimati fanno
due. ex Nov.is

Ate 190 nox.

dicto Nov.is 1586 data fuit q.a nox
die xj. eiusd. 1586 data fuit 2.da nox
die 8. Jany 1586 data fuit nox.

die 100 p.to

Nel.mo p.nto essendo sotto la loggia fudoppo la porte
p.te delli beneti lacasa p.ta contute legne raso come
nella parte, poi li nel nome, ut dist. de s. Jannj
papadopolo q. mandi et duc. cento ne segno della stima
come più offerente — duc.i 100/—

Ad. 20. D. Aruisemo l'incanto pubb.o nro adsipui offerin casa una
con portego camera una apepian con giago salvaroba
un'altra camerete picole cusina con pozzo corte cō uno
meldado misoler tramezado cō tolle, et cō un'altra
casa di fora apepian cō terra uacua uanti la porta
diessa et uno magazen cō tonto condito case
et terra uacui far diesso poste in Borgo nella
contrada di s.ta mari edigitria drio la chiesia del
monast.o di s. salvator alquale paga ogni anno
ducati 17/ d'eragion del q. Jo stefano ardenza asen
devenute duci de compreda come app. Dal can
s/ Vener inan. Jo mario del q. spe. m Zorzi
Medaro della cam.a magg.o / et come in atto
vendesse al inst.a de dona Catta. vst.a de

stessano descoder il suo credito dotal Ducati
cinque mille cioè 5000 Cauedal et di più li
dodese emeda della sua crosa et pelizza vidual
mie.ta del suo guidicato ellevato all'offi. di
proprio D.mi de li miei signori V. Rodaro di
detto offi. sotto di 5 zugno 1600 passato et
come mistro al quale si debbia rellatio di queste
Case essendo sta stridate x la Cani. p.tta sotto
di 9 maggio p.to mese si contradetto ma
restrono quiete Conte mideme stride siccede
arg.te o o illis modis etc

Datta Ace 13 Julij 1608

Alli Franco V
Aud. Rotd.

Atergo

Sop. Casa una cioè portego cam.a una apegiata
congiunta salcaroba, un'altra cam.a picola cusina
composta corte cotuma medado insoler tra medado
contolle, et cō un'altra Casa di fora apegiata
contera cauma auanti la porta d'essa, et uno ma
gazen con lonia cō delle Case, et terra cauma
for di essa poste in borgo in la contrada di s.ta
Maria odigitria drio la chiesia del monast.o di s.
Salvator al quale paga ogn'anno ducati 17 de ragio
del g.m stesso ardente, et uendesse ad instanza
ad mist.a de dona Cat.a x.ta del p.to ardente
p scoder ello die Sauer Come nella prete pollitta
si contien

Ace 4 Julij 1608 data fuit Vox.
Ace 11 sopt. data fuit Vox
Ace 18 stx. data fuit Vox
Ace 25 ... 1608 D. Il Sm. Mag.ts essendo sotto la
sobri soc. solita dopo il Voce stx. fedelmente
rate secase sudette nel nae, et D. sona

dell'ill.mi andrea olim auditori, et Come
m.o Cat.a x.ta de ess stessa arciento a ff. di
sivone demo dem Franc.o Sallamo nodaro
sotto di 01 ott.e ind.n ducati sei Centi un
tisei Come pui offerente val — duc.ti 616

Paruolemo d'mi anto pubco. nro. ad ipsi offerire
vigna una loganda de opere quindese mi.
posta al-e scalani nella parte del m.co m.o
maso beltramin. al qual paga terzo (cu regalie
solite de ragio del q. nicolo papadopllo) alui
pervenuta dal q. constd. papadopllo suo pre
et dal ditto constd. et nicolo pre et figlo
possesse quietamente, et pacificam.te ostra
la ipsiptio di anni 30, Come ad. p. de de
positio di testimonij sopra cui examinati
et dric allestride fatte sotto di 10 feb.o
ind.n ad.t. 66 (l. anotate sotto seguiti
sallendo alcuni contradditi furono pro
vocate dette contradittioni Come ad.
nel s.o di dette stride alle quali si sabbia rella
tio, et siriende d'm.sta. de dona ergina
psaropllo x.ta del p.to nicolo papadopllo d'seo
der d'resto del suo credito dotal Desomo
novecento disdotto, et l. 1 d'la sua
crosna, et pelicea vidual, et et sespese
seguite, et de seguirano mi dispor del suo
Judicato ellevato all'ost.o di p.pri sotto
di 19 Jener ind.n d'mo dem michiel
papadopllo Nodaro dicto ost.o sotto scritto
al solito Jllis modis etc

Rat. Rel. xi, Nov. 1506

Attergo

Ad ff. franco
duc. Not.

op.a vigna una loganda de opere 15, mi.da
al-e scalani nella parte del mag.co m.o

beltramini al qual paga ogni anno certo et regalia
solite decrazio del g. mio papa ragtto, et siuen
de acti piu offensiua ad instantia dist.a eggina
sua xpta. preder quello che siuen come nella
parte coppia sicentier

Die 20 Nov.o anno dato fuit p.ma vice

Die xi (mes) anno dato fuit 2.da vice

Die 20 Januar anno dato fuit 3.a vice

Die 20 dito. Fil ill.mo Ro.mto essendo sotto la cosa
in doppo lenoce f.te delli berettin lagt.o vigna
legata nel rod et prima de dr. eggina prescripta
xp.ta del g. xiv.o repudiquello f.ro ducati sessanta
uno piu della stimi ducati 16.

Die xxiij februarij anno

Comparse incanetta dr. eggina prescripta xp.ta de
xiv.o repudiato et instante me xod.o fu la sua
nora qualmente da cielo et renuntia tutte
lenere et attioni sue de sa et saner nelle
vigna legata per delli berettin li vi
nero d.o pert.o nella sua stima da n.o
confr. prutta sartor p. m.o mesi di saner non
moda liberta et altro nella f.ta vigna come
fosse la sua propria stima et cotti to annotato
per xiv.o Recuso fuis pate ai gnti di sop et sotto scritto
presente della f.ta, lina eggina dno saglioi scriuer

Dar volemo al presente pr.co mro delli pini offerenti insigna in
mosciata de opere de dese mro posta in luoco de mezza x.a nella
parte del mag.co x Jorti quemi fo dez Remullo paga s.o a
regalie solite de rose de dona Agnese uxore posta fil.
del q. m.o Nic.o uxori, et moglie de m.o constant.o di nigra
cal. che, ale i dona Agnese & nennutta doppo la morte
del sud.to q. suo pri mentre era maritata nel p.tto m.o
Constanti, et de esso q. veneri, et qua fil.la se p.ti possessi
quietam.te, et pacificam.te dove la scription dannu
trentta come appare & le deposition di testimonij sopra lo
cio examinati, et dino lettride fatti sotto di 19 magio
1586 ant. 30 p.o annotate sotto lequel mirno hacontri
dito ma retorono quelle come in esse app. alli quali
habbia relation, et giuende ad instan della p.tta dona
Agnese p tendendo far dritti insigna delli beni
nel nome, et ~~ass.~~ delli pini offerenti come beni
suoi demissoriali ~~ffilis modis~~ ~~datt~~ die 15 Nov. 1586

Ale. Franco v. d.
Not.

Atergo)

die xj. nov. 1586 data fuit g.a nox.
die 8. Jan. 1587 data fuit 2.da nox.
die 10 eiusdem data fuit 3.a nox.

die 15. Febr. 1587

Per il Ill.mo L.mo sedente sopra la Logia p.ri & fori mant.
fu delli beni tenuta lo p.tto Regina nel nome, et p.sona
di p. Boredo p.sego & dud. dette corrente insegna
della stima come pini offerente

x anno N: R_ Darulemo gl'incanto pub.co nro à chi più offerirà vigna
una logata posta nel C.to nominato nella gente del nostro
m.o Franc.o venier paga terzo et regalie decime x, inn.
lerajno legiurgi Lalaco dito gorgio, et altri giurgi de
venuta detta vigna dal q. nanne suo fre come gl'
detto delli testimonij sopr.o esaminati et dno lemide
fatte gla cand.a maior sotto di 3. [illegible] 50 et ad 30
anotati allequal si habbia rellation, et finirse detta
vigna ad'instantia del filippo Rafolo gl'heredi dusetto
quaranta cinque zib, che esso Lalaco andava debitor à
si manchi usando la opitual del C.to nello rado hisonense
et poi quelli la consegnato al C.to m.o filippo tante che
dito gl filippo la pagato etti debiti à esso usando come
gl'instrumto debitorio a fatto tra esso [illegible] et dito Lalaco
lemà de gl'istima mettimenati sotto di 22 feb.o 1593
et sottoscritto dal C.mo V. a come in quella gli mori et
die xj maij 1593

Atergo)

Gl'Ill.mi Cattimati cand.a
Sopr.o vigna una logata posta nel C.to nominato nella gente
del nostro m.o franc.o venier paga gl. et regalie decime
x, inn.o lerajno legiurgi Lalaco et finirse ad'instantia
del filippo Rafolo gl'heredi come nella sopra scritta
die 10 mai 1593 data fuit vox
die 14 Julij 1593 data fuit vox
die 21 Julij 1593 data fuit vox
die 28 Julij 1593 data fuit vox
die 6 aug.o 1593 data fuit vox
die 20 [illegible] data fuit vox
die p.o maij 1594 data fuit vox
die xv, dito data fuit vox

Seguita

alij, et ab ipsa data fuit vox

die 23 ianuarij 1588 Jl Cl.mo B.nto fo delliberata la sua vigna doppo l'uscite et nel nome et stima de m.ro michelm notaro come più offerente et dati ra allegnio della stima val — — — dti 24 —

die 30 ejusdem

Comparse incanto il sig.r m.o michelm notaro dese come quello che fo delliberata nel suo nom. la sd.a vigna, et Instò fare la ignte nota qual.te sia cede, et renontia tutte, et ciascuna ragne sue ione et azion a Filippo suo figlio qual possi fare di sua vigna filume fosse la sua storia con tutti li modi, condition che in la quella fa mutt et cotiarobatis

x a Il cur. Dar solenne pl'incanto publico de sechi gastaldi sechi gni offegni li affitti et in trade d'anni diece x rem vendi d'uno pezzo di terreno franco et libero posto fon alla cita a s. maria in Piolaco Ge frimam de mensurade quatro mil. de sogione de s manoli verzi et vendesse detti affitti et in trade del detto terreno adinstd de sd.ti lenum et scoder duecento sonanca et lespese secute et secutere quali danar fauer dil dal sudto s manoli verzi in virtù d'uno in.tto fra detti lenum et verzi fatto di mano de s Bartolo Jtom Ant.o sotto di 15 sett.e 1589 et come mignello et sattoscritto dal cl.mo e per in abentia del detto debitor sotto li 14 sett.e in stante et cio stante anco la in trodiacione el detto verzi fatta d. Jl sd.to lenum sotto di 15 del detto mese d'otto alle qual mi remij s'habbia relatione et in tutto la forma se contiene del ordine dell'ill.mo g.nat fiscanni in questa materia disponente siano

Il comprator obligato giorni otto dopo la deliberatione a
pagare in detto off.o di gastaldi Ilqual è congiunta delle
ff. in fede et affitti delli ff. anni diece sotto le pene
solite et consuete Illis modis ecc.

Actum ad 15 Feb. 1586

Accepto

Ad 15 Feb 1586
La sua polizza d'incanto fu incantata per ducati bonetto com.
et fu data la sua cosa
al detto fu incantata et subito
ad 17 nota 85 la soprascritta polizza de incanto fu in
cantata per ducati dieci d'ordine del Ill.mo S.r Duca et
successo la sua polizza d'incanto il giorno otto del mese
venes. ad instanza del sto Nicolo armacchi secondo ne
disse mi V.r gastaldo in ~~[illegible]~~ Il sto Nicolo armacchi passerisso
Prod.o della canon maggior

Ad 16 detto
La sua polizza de incanto fu incantata per ducati bonetto
com.e et dagli molte voce alla fine solico il mi vie
lemigni et gli sopradetti alli anno
offerente delli ff. anni diece e come qui
sta in libro di ff. ad fol 309

Per notorio si l'incanto p.o non ochi più offerisse così tutte l'
una drento dell'altra posta al c. luogo nella parte
dex. Xrio lo Bon al quale pagano ogni anno galline te
et uovi diece deraggion. de corsi sh. sharomachi calosi.
del dico c. oltri corsi possette le due di esse possette
mise et particolare oltra la Quisquia di armi trenta
et l'altra ritorno sua et samina nel suo potere la
Lamorte della d. Donna Catti sua sorella come attesta
li testimonij sopradij examinati et diciro alle strade
notate com. di ig Bagno Ho. Osi tra anstati alli quali
si Subbia relation et si uendero ad instanza de s.o Michelin
sergo. in tempo come contegnano detta strada sono calli
sergopta et Ba come legatarius de Bene fitiato p.

testo di esso à donna Catti fatto sotto li 27 settembre
1586 appresso de g.ni Lamni cancelliere notaro presente nelle
due parti del residuo suo [illegible] lire duecento
cinquanta che non debbe esso testatore alla stato di Calli
sergopolo presente di quella andava debbe in virtù
della sentenza arbitraria fatta et ratificata sul
limo nelli atti de g.ni Giuane siglignin notaro sotto
li 28 settembre 1586 nulla et levata come notaro ec.
come in quella

Actum die 27 oct.bris 1586

P. sbr. not.

a tergo

1586 23 oct.bris p.ma vox.
1586 30 oct.bris data fuit vox
1586 20 Nov.bris data fuit vox
1586 alli 27 Novembre fu il d.no M.ro Bernardino sedente sopra la
loggia nova luogo solito a far in canti furono deli
berate le sue tre casiculle nel nome et persona
del nob: et: g.ni Bordi selano à g.ni Francesco di lire duecento
cinquanta come più offerente et al signor della
stima di dette case fatta dal castellan di pedemonte
come per sue lire alli dì 15 Luglio 1586 et M.ro Lio.ni Bo
negrate nel l.o delle stime della canetta magiore
a lire 1 val

lire 250

N.o S.ti cur. Per volerno il incanto pubblico di nostri gastaldi arbori pini offerti
tutte le mi frade utili et proventi d'anni due prossimi venturi
d'una vigna legada de oglie / in el prato nel casal pi scopi
de di rimizzo de maggior de sua la loco dicto saleri la quale
paga certo le regalie al cattaro et sicendero ad incanto
de g.ni Francesco domineno Jacoder gli cenes de gli dicto suo
oli in debitori come promitente del q. Giorgio la loco dicto
saleri suo pa.re come esso gli infitto fatto di mano de
gli Arminti se levato stato sotto li 13 / 8bris 1564 sotto

dal ill.mo e ex.tor sotto li 19 octob. 1586 conferm. detti mag.ri et mi tenne et cui sue ex.ne della mi transitione facta et detti mag.ri sotto li 22 novembr. 1586 et la quale gli estati mi transito in Jus.ne l'ordine delli ill.ri gnati Fiorentini Ad donesse pagar detti danari et li siano vendute tante delle sue mi trade quante bastarano per la satisfatione del ill.mo suo cred.re et spese se mete et se metere sendo li compratori obligati a prendere l'amontar di detta deliberatione all'ill.mo di gastaldi ricognosimi doppo detta deliberatione sotto le pene solite et consuete in quorum fidem etc

Dat. die XV Augusti 1586

Lazaro Al.o Nod.

Ad 9 Jener 1586

La qual poliza d'incanto fu incanetata et publ. banch. con.: et fu data la gran noce

10 detto fu incanetata ut supra

12 detto fu incanetata ut supra

13 detto fu incanetata ut supra

15 detto fu incanetata ut supra

17 detto fu incanetata ut supra

Laus deo 1587 adì 15 marzo

La qual poliza d'incanto fu incanetata et publ. banch. con.: et dapoi mola noce et luogo solito et mi vie gastaldo fu deliberata la ven.ne vigna delli ill.ri anni dor nella strada de s. franc.: dominico et s. ros delli ill.ri anni dor come pur afferente vat ad ill.ri conte sue

xx. A cor

Lar volemo per l'incanto pub.co di nostri Gastaldi achi più offerirà tutte le Intrade Utili et proventi di anni otto prossimi venturi de una Vigna logada de oppere Noue in Circa posta nel C. Episcopi de Ciprone esso, fu de ragion del q. Georgi Calaco detto Saltin, et hora possedutta da Hellena sua R.ta la qual Vigna paga terzo et Regaglie al Cavalier le quali Intrade et proventi si vendero ad instan.ta de m. Franc.o Dominico per soder ff. 100 q. ch per parte di quella il detto q. Georgi Calaco gli era debitor in ex.ne de un Datium. ha loro fatto

sotto li 18 Genaro 1575 de mano del q. Gio tomado mess.
viali Nod.o gren. estratte in publ.a forma sottoscritto dal
Clar.mo Ex.or sotto li 12 ott.e 1586 et in ex.on della sud.a
sid.a fatta alla sudetta Helena R.ta del pred.to Georg.
Calac possed.trice della predetta Vigna sotto li 20 Novembre
prossimo passato, per laquale gli Vien intimato che douessi
pagar detti denari, altiori che gli sanno venute tante
intrade quante bastarano per la satisfatio del p.to suo Credit.
et spese seute, et future, et ciò in ex.on dell'ordine
del Ill.mo General Toscarini siando il Comprator obligato
a presentar in nontio di detta del.ta bentid all'off.o di gastaldi otto giorni
doppo detta deliberatione sotto le pene solite et consuete
in quor fidem ct

Acta die XV Xmbris 1586

(Alterius) Lat.s Claud.

ad 19 Decembr Ianuar. 1586
La sud.a polletta d'incanto fu incantata p.p.o Bart.o Cond.
et fu data la ca.ma nove
ad 10 dito fu incantata ne 5.a
ad 11 d.to fu incantata ne 5.a
ad 12 d.to fu incantata ne 5.a
ad 13 dito fu incantata ne 5.a
et dito fu incantata ne sugl.

Laus deo 1587 ad 15 martij.
La sud.a polletta d'incanto fu incantata p.p.o Bart.o Cond.
et da gio. Molte rose fu deliberata d'ordine del gastaldo
al luogo solito li gli anni otto nella Roma de
q. franc.o domineno per ducento come fu offerente
vale 36 200

per M.P.

Per volere del pubblico delli Magnifici Signori a dì primo offerma
Casa una monospito posta in Borgo nella contrada de S.
Mariano Paminnit, paga de lucello ogni anno in la Camera
fiscal di Cand. per dieci deragio de 3 stoffami ten
e lui devenuta dalla q. M. Orsola sua mad. si come
appar per lo testam. fatto per mano de q. Pascuales
Pron. Not., come in esso, et a lei q. sua mad.
devenuta per divisione tra lei et suoi fratelli, et sorelle
fatta, et per lei, et per suoi autori possessa quiete
et pacificamente ultra la prescriptione de anni 30
si come appar per il detto di testimonij supplici stanti
et dietro alle stride in ogni luogo dalo a notari Nicola
de Angel s'habbia relatio, et vendette ad instanza
del Sig. 3 stoffami ten per farsi vender al pubblico
incanto a dì primo offerma, Mercì mediante
Atti ne' Nota Luigi in 79 ——

J.S. Sd. V. St. e M.

a tergo

Supplica casa una monospito posta in Borgo in la
contrada di S. Mariano Paminnito, paga de lucello
ogni anno in la Camera fiscal sotta lo deragio de 3
stoffami ten, et vendette a sua instanza per farsi
vender al pubblico incanto a dì primo offerma

die 26 Julij in 79 prima vox
die 1a aug. 79 da prima vox
die 8 eiusd. 3a vox
die 22 Julij indo Per il Spro Regente fidelibe ratam
la casa per dopo le note per nel mese, et pro ma do ad
q. Mariagliano, pdta/45 con più offerente valdi 45 —

X b. M. P.

bari volume del recanto pr.mo mio adi più offesa - una vigna bagnata
mozzati d'opere 18 in circ. franca, et libera posta al c. gatta d'erago
de manera colonia g. fanni del dicto casal debitor del g. ~~[illegible]~~
S. Rocco fabrinico pagi delli vetti o grani alli mag.ci gastaldi
del detto c. gatta S. in, et con il suo giradello de da due piani
et bi manera, et detto g. fanni suo pre possessi quiete, et
pacifice oltra la scriptura d'anni 30, come attestano li
testimonij sopra essaminati, et dino alle stride notate
sotto li 18 Nov. 1585 not. a 23 8.bre notati alli quali si habia
relation, et giuente adimpl. pel g.do pre Sabonetto
cornei sindico del monast.o di S. piero residuario del c.tto g.
S. Rocco et scudi cinquecento nonantasei caudal ut di 3,
le spese contenuti nel dino pratto fatto del c.tto manca al c.tto g.
S. Rocco sovradi 3, publ. rog. sotto scritto del al.mo ~~[illegible]~~
sovradi 3, ott.o del pass.o et come in ella et detto mag.o dell'ant.o
fatti al c.tto manca sovradi 3 Nov. instante in mag.o dell'
ordine sopra lis imponente fli sindis ut [illegible]

Actum die 3, mensis iunij

Ita sd. Nott.

Alterum nox) die 20 maij 1587 datum fuit q.ma q. nox.

die 3, aprilis 1587 datum fuit nox.
die 20 d.o fundatum nox.
die q.ma q. maij 1587 datum fuit nox.

die 20 maij 1587

Per il d.mo f.to abbate il al.mo cont. medino fodeppa lenore q.
delli beneficiati infrascritti signori et giradello contenuto
nella quale pedi et dint. 80, segno della prima nel nome,
et M.o de M.o Vic.o abramo come procuratore nel dict. 80,

Dicens dict. 1587 comparve in Cam.a il p.to M.o Vic.o abramo, et rilutte
ame M.o Lenzi fare la quale nota di renoncia quatt.o di lieda
et renontia tutte legne ville et actioni di lui, et quod
haveri d. abramo in virtù della fund.e delli beneficiate et
cura nella sua M.a nella vig.a p.ta al d.to fra benedetto Cornei
sindico del monast.o di S. piero si come la sua M.a X.a potesse fare
et così le nelle sue fo annotato

60 D

Item volendo gl'infrascritti publici uffici di più offerire terreni pell'uno de sue, et l'altro de cinque uiue posti in luoco uocati Pesimiani pagano ogn'anno a' S. Franc.co Sanguinacci fu Andrea de Mr. Stefano de Ill.ri et Ecc.mi Padua, et sorta dell'Ill.ri Logot. Setti fu m.o Zanni a lei deuenuti per conto di Dote, come per le sue carte nuzial si vede fatta de ma' del q. Pietro Ramoro Not.o li 24 Zenner 1574 more ingenal, et da tutti li pre nominati pre, et fu posseduti oltra li più numero d'anni 30, si come uien attestato dalli testimonij sopra ciò essaminati, et dico le Arde fatte li 10 luglio prossimo passato ad Ottaviano Annotate, alle quali si debba relatio. et si rendono ad instanza del q.m Giacomo Manoli fratello, et tutti della p.ta Dr. Chiara di mente capta, pertendendo fin detti terreni deliberar nel nome, et persona di detti più offerenti, et il tratto di essi sia depositato in p.ta cassa fiscale da essere investito altro miglior habile p.ta la forma, et contenuta della ter.a del Ill.mo Reg.to fatta li 7 luglio p.sato p.ed.to adinstanza del q.m Giac.o in splicta sua, et nome tutoro, cioè di detti, et così in essa Ill.mi Madri e

Data die 29 sept. 1606

Stet p.nes p. D. Ill.mo

a tergo uno

die 22 oct. 1606 p.ma uox
die 30 oct. 1606 2da uox
die 6 Nouem. 1606 fata fuit uox
die 20 Nouem. 1606 data fuit uox
die 27 Decembris 1606 data fuit uox

Die 8 Ianuarij 1607 Per il Ill.mo Reg.te sedente loco la Tabula Consilij è stato incanto furono deliberati li detti terreni nella p.ma di S. Camillo Combredo in.do p.ro de' S. fl.o Sanguinacci so ra pote p.ff. duo mille duecento sessanta cinque segno delle Anime senza nel Ill.mo a ciò deputato a d. 2265 Fiorini 4 Fiorini p.ro p.ro p.ro val

ff. 2265 -

Fol. 8

Fol. X 8

far volgere l'incarico publico X.no ad un offerire tenen
pella tre, insieme congiunti de m.le 17 ma posti in loro
nocto per mezzi pagare ogni anno un Sacr.o sanguinato
ipso predecessori de pagare de g. Mandi Logotheti
n.o Sanni alias Giovanni doppo la morte del p.to g. suo
fr.e e sorelle ad de loro possessi qui et am.to et pacifice
ottenuta la presentazione de anni trenta con le
le opposizioni di testimonij sopra ciò esaminati et hinc le
stide fatte sotto li X. luglio prox.o pass.o ab X 8'3 o.o mutate
alle quali Sabbia rellucon, et si rendono ad instanza
del p.to g. Mandi pretendendo far loro tenere delle
tener nel X.one lo p.sente ad un offerire et il
tratto di essi sia depositato in questa cancellaria
lo esser inventario in altro Miglior stabilire sulla la
conservazione delle ragioni del al.mo R.no fatt sotto
li 2 luglio p.to ad instanza del p.to Logotheti in sua
specialità e come tutore de Bonat Giacomi sua
sorella minorenne, et come in quella Illustrissima
Tratta hic 29 sept. 1586

1 Vacer
hic 23 oct. 1586 1.mo box
hic 30 oct. 1586 2.do box
hic 6 Nov. 1586 tertio box
hic 20 Nov. 1586 quarto box
hic X mensis 1586 quinto box
hic 8 Januij 1586 il al.mo R.no sedente in loco sollemne
essere in Cancellaria furono deliberate le stesse tenere nella
persona de g. Camillo Lombardo in terminando p.mo dig
gran.o sanguinato, suo Nipote p.ff. duo Mille quatro
cento Ducati 2428 segno della Vigna sementata nel luogo
alias dep.to ab X 27 o.o sotto li 4 Nobre, prox. pass.o del grazzi

Dar volemo pl ffuanto più uno ad chi più offerirà
magaler uno con uno giogo, et mezza cistema
posto nella piazza esterior dirò la chiesa de S
Maria de Miracoli, libero, et franco d'ogni gravamen
di ragion del S. Domio calina a lui dimendo
pl conto di dote dell'illa sua moglie come appar
per le sue carte giugal fatte di man del S. papa
stamati con gonna nod. greco sotto di 16 Decembre
1580 et pesso S. Domio poriello fino l'ultimo
giorno della sua vita come appar per le depn.
di testimonij sopra ciò examinati, et di
le stride fatte sotto di 16 Gener 1580 Brevi
anotate sotto le qual, fattendo alcun contradittor
furono parte di dette contradittioni mutate in
contrad. giud. con dichiaration, che estratta sarà
la dotte de D.a Maria r.a del q.to S. Domio il rimanente
sia, et esser s'intenda a chi di ragi aspetta
et una di esse mutata m'abbia come in dette
stride appar alle qual si habbia relation
et si vende ad instantia della q.ta Maria
pl scuoder il resto del suo credito dotal
che sono ipsi duomille cinquecento è un
et di più lire dodese e mezza per la sua crosna
et pelicia vidual, et de le spese seguite
et che seguiranno per virtù del suo Giudicato
Mercato dall'ill.o di Proprio li 20 Lug. 1580
le man de S. Michel Papadopolo Vice scad.o

in

m° detto offr°. sottoscritto al solito Mes modi' o
Dat. die xxij July 1586 ——

Scrit. Franco v. d. Ro

itergo

Sopra magazen uno con uno gregge, e mezza cisterna posto nella piazza esterior della chiesa di S. Maria di Miracoli libero, e franco di ogni gravame di ragioni del S. Domio Calina e vendere a chi più offerirà ad instanza de S. Maria sua v.a per scuoder il resto del suo credito dotal come nella pnte polizza si contien ——

1586 24 July data fuit p.a vox ——
1586 vlt.o July —— —— 2.da vox ——
1586 22 ottob. —— —— 3.a vox ——
1586 21 oct. —— —— 4.a vox ——
die 6 Nov.b 1586 data fuit vox ——
die 20 Novemb. 1586 data fuit vox
die 11 Xb. 1586 data fuit vox ——

Adì 5 Marzo 1587

Per il Mag.to Reggto. se stando sotto la croce doppò molte voce, e incanti fu deliberato il sto magazen e gregge, e mezza cisterna nella persona de m. Nunne Zaccaria come più offerente per ducati cosenti cento trenta cosenti giusta la stima de dì 22 Zener 1587 no n in' incendo altro compratore cioè cred.r del q.m S. Domio Calina ——

Di più offerirà
Cristina
chiesa di S.
d'ogni gravame
di vendere
come appar
al S. Papa &
obbligans
mò l'ultimo
per le dopp.e
e di
80 [illegible]
contradittor
nuovate in
estratta sarà
no il rimanente
aspett.a
come in detta
relation
Maria
dotal
è un
sua crosta
seguite
suo Guidrio
Lib. 1587
vice scad.o
in

a d. cor. Dar volemo gl'inciamo gn.lo mo aqui offerisa in quinna legide de
ggere lodese in.ro mat co detionata posta nel casal castello de
Vedi nella personi de sp.ma marco gannigheco paga testo et regalie al sp.
gannigheco di ragion de sonio Vellena vendidono da lei sino sue
ragione possessia plena la sp.ensiend da tempo, come sp. glo depositeria
delli testi sino lestimo fano giudici nel 1586 - 1586 annoreci alli qual
ri omnibus si debbia rellation et giuende adinsto de sp.ma gannig
gheco, Vscodor sp.ma nonarenzese cuedul et gaese sono sp.ti Vna carta
abbe fatta nell'ost. di gorgopio cenera Vlla Vera Vellena et giuor
detto sp.ma gannigheco giudici gno luo 1586 et intimaci al
salvo pie in fell in Vinaiend fatta ellasp.ta Vna Vellena vna fidena
adinsto di detto gannigheco giudici fatt. 1586 alla qual si debbe
rellatend et questo in con formitta de ordinii in que sen matt.
fatti dall'ecc.mo gn qued: quiet: fosciamin ipsos modis ag.
Actis Ave 10 / 2 agst. 1586

Decimo vocci Nic.s Domenico Ian.s Iacobi
Lo - 11 / 8.bre 1586 data fuit g.ma uox
Do. 16 / Januarij 1586 data fuit 2.a uox
Go. 25 / 8.bre data fuit 3.a et ult.a uox

a 8.bre 25 / gennaro 1587
Vogna Legge molte cose fu leggi alla gricia del 8.bre 1586 et
le cose quali deliberaca nella Vsona di sp.ma marco gannigheco
a segno della stima di 8.bre corrente no dodese

g. D. A. cor. Darvolemo gl'inciamo gn.lo mo aqui
gin offerisa li creschi de ro.i 17 / mi.a posti in loco notato
Romania gsimmiani pagano ogniamo a m fr.o sanguinato
g. ca.ne Nicolo formento menue trenta quatro et paglia
come dano fusono de ragion del g. S Giorgi degli gnago
g. S Mancantonio pane delli quali terreni fusono
g manci vigne, tutti essi da begli g uemuti à esso g.
m Giorgi degli gnago in ex.n dell'instr.to di cessione
fatto tra lui g. S Giorgi dall'una, et uno g. Michel
Vlado nelli atti del g. enea calergi Not. sotto di 10
aprile 1579, altri g. Michel Vlado de uemuti.
essi da belli in ex.n dell'instr.to di concessione fatto
tra lui g. Vlado, et il sp.te m Iuan gelegnini notaro
nelli atti del sto m enea sotto di 3 Decembrio 1578, et
come in gli, et g lui g. S Giorgi dat del tempo in gri.

l. 2. N. b. Ba

tenuti, et possessi quiete, et pacifice fino de messe 1586
attestano li testimonij sopra lo essaminati, et dro testimonij
fatte nel p.mo di Zener p.ssimo passato a.c. 1584 a notatti
ale qual se abia relation, et si rendeno diti termini
ad'inst.a de Don.a Isabetta z.ta in p.mo noto del q.to g. Giorgio
dell'Agnago, et al p.rte moglie de m.o Zodonia tamlari
muser p. scoder il resto del creditor suo dotal, che sono
ll.ri cinque mille otto cento nove, et de più l. in
fla sua cosma, et petitio vidual in ex.n del suo
giudicato eserato dal off.o de p.rio sotto di 19 aprilio
di mano de m. Michel signolo v.e Nodaro del d.o off.o
sotto li absolto. Fiat modis et
Actum die iij mensis Februarij 1586

Hemael Franco v.s Duc.s
Ro. c.s Mandato

Alvigo Nosses

Die p.mo Februarij 1586
Dato fuit p.a Vox
die 19 Februar Datta fui 2.a Vox
adi xi Marzo 1587
La sop.ta terreni dopo molte mosse fu oggi delibertati
alla presentia del ill.mo R.mo et cap.o G. nella persona
de m. Filippo Schenda a segno della stima et ff.ti non
per li centocinque

Anto. Col.li v.e D. N.

l. D. N. D. Barcolemo gl incanto pub.co ne acti qui offerira la mutta di
una marina da olive posto nel C. cridda fra la parte di
i mag.co m. Michel Corner fu di d.mo m. Nic.o pago ogni anno
alli Eredi di d.o Corner soldini, 48, de raggio del q. Michel
carida alui et a parada sua sorella p. mutta tutta essa
marina doppo la morte di q. Giorgi carida d.o Berto fu lor
pre. dal qle detta marina Erra stata fabricata com

Il tuto appar per le depositioni delli testimonij esaminati sopra
dicio et diretto lestrido de .18. mb.o pr.o pass. anno 1580,
anotatij alli quali si habbia relatione et uendesse detta mitta
ad Instanza del mag.co m. Ant.o Bon, per scoder li cinquecento
settantatre cauedal et li vinticinque de spese per hauer
die dal q.m g. michele carida In uertu di una sentia abuta
fatta contra di lui all'off.o della Giust.a sotto di .1. auosto 1585
Intimata alli .8. d.o et questo In ex.ri della Intimation
fatta pura de strido sotto li .14. Nouem.e XX.mo pass. alli heredi
successorij, hauer altra pen.na, et potesse Intrauenir per noe
del q.m carida, et In questa Città et anco nel q.m C. crillas
dal castelano di mirabello come per nota appar fatta
all'Incontro di d.a Intimatione notata nell'libro memo
rial di questa Canc.a anno 68.69. alla quale si habbia relatione
la qual matina estatta anco estimatta dal q.m castelano
appo per lire dette li .3. di ott.o XV.mo pass. et riceputte
sotto li .31. d.o Registr.te nel libro delle stime di d.o tempo anno 1569
come In quello essendo obligato il compratore esborsar
il p.cio di detta matina nel termine solito sotto le pene
solite In quorum fidem etc.
Date Lie .28. febrarij .1586.

Nic.o Zancarolo di Nob. Duc.
de mt.o

Tergo)

Sopra la mitta di una matina da olio posta nel C. crillas
In la parte delli heredi del .q. m. michel corner fu del
mag.co m. Nic.o a gli paga ogni anno soldini quarantacinque
de rasoni del .q. michele carida —
et uendesse ad Instan.a del mag.co sig.r Ant.o Bon per scoder li cinque
cento settantatre cauedal et li vinticinque de spese per hauer
die dal d.o q. michel ut inter
Lie .19. febr.rij 1586 data fuit p.a vox
Lie .11. martij 1587 data fuit 2.da vox

Die 19 martij sopradetti data fuit a 3. uox

Die 26 martij 1587

Per il ch.mo p.to sentando sotto la loza & far incanti doppo molte uoci fu deliberata la mitta dell'estratta matina nel nome et p.ne del M.co ho: m.o Ant.o Bon, p ducati cinquanta et e la stima di d.a mitta della matina p.ta come più offerente facta detta stima p il castela: del castel mirabello sotto di 13 ott.e 1586 et receputa li: 5. d.

Per Volemo p l'incanto pub.co rio edi più offerendo [illegible] le case [illegible] et in stier con tutte le altre cose [illegible] li fuori [illegible] et grande et con tutte le sue ragioni quando simile non se gli ricid.a poste in corpo in la contra le d.e Maria le liberate le quattro figlie le ragioni del q. m. Matheo Bonassen cassalle che sono di fuori ma delle case pagano all'anno dell'uello nella cas.a [illegible] et grande tutte quindole [illegible] et nel Monast.o de S. Juana [illegible] et grande conquese [illegible] io, et nel Monast.o de S. Demitrio [illegible] sono nella pree polizza glein tutto [illegible] alui q. Matheo le menute dappo essere questo pagano la morte del q. Jannino Bonassen suo pre et de lui lo dato in loro fra pre et figlie possesse l'istra la presumptio e alore duo nel Mo de amici bene ad come appar il detto li cessi pro nast.o di S. Demitrio ciò esaminati et in questo contratto nel S.d. Samoi ilon [illegible] secondo di 26 Marzo 1577 atti [illegible] anotati et cose volendo p Sodi bene in quelli alli quali si debbi relation et vendessi -ser sopra far anco al mast.o le q. Sodi Bonassen fra le q. Matheo [illegible] quelle delliberar come quello de li fra Lucco antra la bona [illegible] al pub.co in canto figlio de fra del q. Michiel seno et moglie in ado più offerisse secondo lecito le m.o Ant.o Rabadola p ducati [illegible] furono p.e p Paulo di Brun cons.r in ottanta come succede nella quinta parte della cantare sono la dotte della q. Mad.a Maria seno sua sorella loggia al luoco q. fra de fra del q. Matheo Bonassen del Monte solicio one era le dino dotte de sono ducati 100 con pesi nella sentato M.o [illegible] carta del suo giudicato ellenato [illegible] fu per in canto a di Jeano de q. Michiel segnolo nod.o di esso [illegible] sotto 14 apte isoi) et altri ducati ottanta p in canta dorni furono il ch.mo [illegible] allora quinto dalla diata [illegible] delliberate nel cognin seno sua sorella [illegible] ragione ce pona del nob. ser: q. Nicolo Lancenopolo de q. Jac.mo intrane nel d.ne de q. Ma.a Ruggier suo cognato p ducati dasenta cosa più offerente p d.o R. sd.o

nel governo suo de fano giù tutte due sorelle
ducati cento sessanta come di sopra nel non
se poter altri ducati 100, come residuario del
q. Michiel Cassab primo suo marito giusta il suo testam.
fatto per man de ser Jacomi armegni not. preso sotto
di 20, Augusto 1577, come in quello che in tutto fano
fede li q.ti nome che in somma ducati presento sessanta.
et Jacob la forma et condizione del instrumento di
accordo preso et transazione fatta per mano de ser Antonio
Gantello not. sotto di 26, Maggio 1588 nel non
ad instanza de dicta cudonzia vedova de Jacomo Alessandro
Marcello moglie del q. Jacomo Foradan et Faglisa
moglie de giorgi plati sorelle et successori delli
altri de quinti della dote della sopra q. Francesca
d'loro sorella che sono ducati duecento per quanto
toccando delli beni di esse case il q. Zorzi Bodi trovasse
sine la stima mai anzi fuo levar dalle mani
del Cons.r li sti ducati trecento sessanta contenuti
in esso instrumento et il resto star debba appresso il
cons.r fin tanto che sia conosciuto chi de ragion
detto resto aspettasse illis modis et
Notata quadrante nelle stride della interpositione messe
sotto di 28, ott.e 1596 la contendente di q. Zorzi Bodi
trovassen et poi la rimanente l'instrumento sto
et come in dette stride agli

Data die 1.mo Maij 1588 Bene sedenis nde

die 2, Maij 1588 p.ma vox
die 9 sti facta fuit 2.da vocc
die 16 sti data fuit tertia
die 23 sti fu data vocc
24, ott.e 1588 data fu vocc
die 1.mo sti et 11 c.mo reg.to settando sopra la tolta al Cons.
solito fu deposto stolte voce delli Consoli le cose sopradette
nel nome et gesù de q. Nic.o Sanc.o de q. Jacomo
in trovando prova de q. Michiel Rubbiere
uguale fu deliberato et equamente stepto
della stima come più offerente lire

dati 500

Adì 10. X. 7. Dar volemo gl'in canto publico X.ne ad ogni offerente tutta
quella parte et porzion del loro de Calle per posta
nel loro di perendi insieme con la porzion sua e
livello de lire 20, ⅋ 4 che è obligata pagar Dona
Sellena fo moglie del ⁊ Piero e bramo sia li
suoi figlioli gl'il tenero de loro tenuto et possesso
fino al presente posto andar quello in detto loro
di perendin et ogni altra ragion et più ius che
detta porzion et livello gli aspetta et appartien
de ragion de ⁊ Juan taglapiera ad opposito del ⁊ nodo
⁊ Antonio taglapiera alias quenuto acosto della
sua dote come le sue carte giurgal ad
19 Febraro 1584 de mano del ⁊ Piero samo
et bellion et come in quella delli et alli suoi
autori possessa essa porzion et livello gli fino
al presente quietamente et pacificamente oltra la
prescription de anni trenta si come apparerà legendo
sition di testi sopra ciò examinati et dico alle
stride fatte sotto di 21 del presente passato alli 27 et
anotate alle quali s'habbia relation et bandire
ad instan del detto ⁊ Juan taglapiera gli sia
detta porzione et livello gli delineati nel nome
et pesono di sua offerente con de sua ragione che
il conge. che nel nome et pesono sia sarà delli
berata essa porzione esser obligato venir a sino
dessi tutto il prezzo et amorzar detti stabelli fino
che sij pagato ⁊ stridi del torcello del barano che essendo
lover haver dalli fondi delli stabelli come appa
ra sua contrario fatto dino esser stride sotto di 20
publico et come in quelle alle quali si omnino s'habbia
relation stilo modo et
Acta die 14 Januarij 1586

Die 10 Jany 1586 data prima
Die 19 Feb. 1586 data secunda
Die 6 Martij 1587 data tertia
Die xij Martij 1587 Dil.mo Regio. sedente sotto la loggia
ufficio con carte fu deliberata la porzione sudetta
et passata con livello de lire 20 ⅋ 4, per nome
et persona de ⁊ Juan Maria nodaro interessato
in come com.to de ⁊ stridi del torcello

a Ill.mo et Ecc.mo tatagli li 18 febraro prossimo passato p
mano de z Bartolo scafa notaro publico dico nelle
presente cumbricis assegno delle stime fatte
sotto li 24 Novbre 1584 con altri heredi il
sud.o Baglia pieno et zguare solenne suo socero
z Bartolo Murtato et z Bartolo suo estimatori da loro eletti
registrati in l.a delle stime di questa Cancellaria Magn.a
a fg. 14 t.o vol — — — 1587 2328

Hll vsq Ill: fpts

Dar bollemo all'incanto pub.co di un Castaldi acciò
Libro R. 1. ottenere le entrate utili et proventi di qual si voglia
sorte del C. Vescovado di detti nonante sotto il con.o del
Castel pedriale già possesso et tenuto del q. Rmo
Mon.r sig.r Giulio Floredi benemerito di detti nonante et
vendesse ad instanza del sig.r cap.no Ruberto di Castiglio
conte della Mag.ca Mad.a Cornelia sua consorte
successive in luogo li beni demaniali et alcuni del q.
Mag.co z Pare.o Venier suo Barba Mat.no gravi
otto et entrate otto, procedere ad esecuzione quattro stille
quatrocento nonantanove 28 quali sono l'amontare
delle spese di aquisti migliorati in tenuta et alcuni
fatti dalli autori di detta Mag.ca Mad.a Mariette nel
nel detto Vescovado contenuti nella stima giud.o
et liquidazione fatta per gli q. Bartolo ego come giudice
et estimatore eletto parte di detta Mad.a Mariette
in virtù della terminazione di questo Ill.mo Reg.to di
Gennaro prossimo passato fatta in Cancell.a giud.o fra l'ecc.mo
z Zuane del Aquilina conte del q. Reverendo Vescovo
et li q.ti Mad.a Mariette et dell'imposta
al detto conte sotto li 8 del medesimo et come il tutto
diffusamente si vede nella stima giud.o et liquidazione
sop. registrata nel 1.o delle stime di Stabelli sotto
li 18 febraro prossimo passato a fg. 37, alla quale si
habbia relation et procedere ed eseguire secondo
come seguiranno e prende obligato il compratore
entrate depositare in denari offerti di Castaldi

l'amonitar della bell'homicio che si fanno
la gente politica si leua in virtù dell'in con
posta a p.te ch.te 3 bande dal aquila, con st.o di
gro R.mo Feudoro sotto li 18 di febraro detto in conform
del ord.e dell'ecc.mo sig.r proc.r Gral Farolini sopra ciò
despiorente registrato nel 1.o stemoriale della Cancell.a
maggior a fo 181 come in quella
di Candia di p.o Marzo 1587

Atergi

adì 17, Marzo 1587 la sta politica / angel Zamoro Sun.
le in Canto fu in cantato p.o / Not.o m.o
tonb.o con li fu letta la m.a voce
Adì 18, detto la sta politica de in
Canto fu in cantato ne sup.r et fu
messo suso in p.o 2000 al anno 03 Gimarda di Gall.
adì 19 detto la sta politica de in Canto fu in cantata
ne sopra
Adì 20, Marzo 1587 de ord.e de' sig.ri Sopri prossimi
v.o Gastaldo fu datto p.o prezio Sopr.o con quarta
voce ale p.te intrade et posto su 3 franc.o per anno
1587: 2900, al anno
adì 21, detto fu datta quinta voce
adì 22, detto fu datta sesta voce
Hà stato l'ecc.mo sig.r Luca Sal sup.r la dell'entrata
delle sud.te intrade ad instanza de' Luca Falgher
et 3 franc.o suo fratello et prim.i 18, prossimi in A
bar delle loro ragioni
Adì 23, aprile 1587 fu datto voce al subastamento
delle sopra intrade p.o prezio Sopr.o con 3 ordine
di me Gracio Lucchese v.o Gastaldo con 3 ordine
Adì 2, Marzo 1587
Ami. v. Gastaldo fu in Cantato p.o prezio Sopr.o con
doppo le nose sopr.te fu Loggi in Cantanto
della piazza Stolti astanti, fu delibegate
le sopr.te intrade per anni otto, prossimi
zione a la persona del st.o ag.o Rub.o de Castri
gli nomi et cit. che in bando con la presente
pollizza come più offerente p.o ducati mille e cinque
cento al anno, che è più della stima regio

nel libro della Cancell.ria Maggior ch. si è questo
e non se trovano altri mentr. fin non si dal ff. 1000

Dar volemo p l'instanto publico mro a chi qui offerirà case
B.N.2. due apegion L'una di esse ruinata, & scoperta posta
nella città nella comà di S.t Antonio detto tu
Damusto sotto le case, che altre volte furono di
ragion del q. m. Marco Ambrosio Bragal gnte
da cà Corner, & sono dette due case di ragion
della magca. mad.a Marietta Corner consorte
del magco capo. Ruberto de Castri: le quali
case sono dal corpo degli beni, che furono
del q. magco. m. Andrea Venier q. m. Nicolò
pò di dopò la morte di esso furono gli beni
suoi divisi ma m. Andrea, et m. Giacomo
Venier fratelli q. m. Antonio dall'una, et
m. Giacomo Venier q. m. Franco. altro materno
della sta mad.a Marietta dall'altra, come
descendenti del sto q. magco. m. Andrea di
fuo di m. Nicolò, & dette case insieme con
altri beni tolse il sto m. Giacomo fuo di
m. Franco, come appar p instrumento di
conventione d'accordo fatta tra esse parti
sotto l'anno. 1537. X. Novemb. negli
atti del q. m. Marco Trivisa nod. ac. ss. t.
& dopò la morte d'esso q. m. Giacomo fuo di
m. Franco restorno nel q. m. Franco Venier
suo figlo; negli beni del quale poi Ca
sta mad.a Marietta fa successo, come
si vede p successione elevata nell'
offitio di proprio dell'inclyta città di
Venetia

Venetia roborata p mano de Sno Giacomo
Gerardo Merendella nod.: del d.o officio
sotto di .5. Luglio .1605. venuta sotto
lettere Ducali di .xi. Luglio detto registrate
nel L.o Receptar del Ill.mo S.r Nicolo
Donado Duca ac. 14.1. come mi Ille
a quali si Rabbrà relatione.
uendendo ad instanza della sta m.a Marietta
pretendendo dette case far deliberar al
publico incanto a chi più offerirà con tutti
gli modi, et conditioni et da co Ciguali
la p.detta mad.a Marietta, et suoi auttori
gtte Saues, tenir, et posseder doueran
et poteran. in quor fidem et &c

Nota le Sfide sono fatte alli .5. Febraro .1605.
registrate in L.o Clamor ac. 1.1. allequali
niuno Sa contradiso come in quelle
et fu leuata la pnte pollizza così ricerando
il M.co Cap.o Ruberto de Cesti come
commesso della sta m.a m.a Marietta sua
consorte appar p mandato di procura fatta
di mano di m. Pauolo Salamon nod.: Lett.
di .10. Marzo .1605.

Ros. die .10. Martij .1605.

Non intendendo la sud.a M.a m.a Marietta pre-
giudicarsi d'ogni altra attion, et intende
Saues oltra le ste due case /

Paulus Columna
not.: Ca. M.: ccc
rito

aterzo /

Sopra case due ape pian l'una di esse minata

et

Discoperta posse nella corrò di S. Antonio
detto in Damusto sotto le case altre volte
del q. m.o m. Marco Ambramo, al
presente da cà Corner nella città di ragion della
mag.ca m.a Marietta Corner consorte del
mag.co Cap.o Roberto da Castri. et si
vendero ad instanza della sud.a Mag.ca
m.a Marietta successe negli beni del
q. mag.co m. Andrea Venier suo barba
come nella polizza si contien

29. Martij 1557. fu data la prima voce
26. Martij 1557. data fuit secunda vox.
2. Aprilis 1557. Per il Ill.mo Reg.to
sedente sua la loza a far incanti fu non
deliberate le sopte case nel nome di persona
del sopto m. Franc.o Rizzardi q. s. Vettor
per ducati contanti settanta a segno della prima
notata in L.o: a ciò deputato acc. Bi
sopra li. 80. Martij ysm. pas. latrinis. 50/

Die. 26. Aprilis 1557
Continuo in l'oft.o della Cancella Mag.co
Cancro il sto m. Franc.o Rizzardi comparso
di volontariamente di motu proprio sua liberamente
cesso, di renontiato le iure di attion sue
della sta deliberatione nel nome di persona
del sopto m. Andrea Catello fuo del
Mag.co m. Thomme, ita di detto m. Andrea
restì patrone delle ste case, come se detta
deliberatione fosse seguita nella propria
sua persona, di nome, prete detto m. Andrea
di anettante. di così fuo smontato a se-
quisitione d'esso Rizzardi, sopte qui sotto
si sotto scriverà

Io Franc.o Rizzardi sto affermo quanto
di sopra

1.° X. Pa.

Dar notarsi per incanto più ardo darsi più offerirà habitation una de case poste
nel Casal Nouo de Canes, cioè portego, Camera, cusina, uelado, corte
con il suo giardino stalla, pozzo, et con ogni altra loro giurisdition
et ragion de m.° Iuan Manilio fu dell'ill.° m.° Castellan libere, et franche
a lui pervenute di ragion paterna, et così dicono li testimonij sopra ciò
examinati, con la diuision fatta con li restanti suoi fratelli
tutti figli et heredi del q.° m.° Pietro Castellan, et qui, et autori suoi dette
case, oltra la prescription di anni 30/ così il detto delli testimonij
sudetti esaminati sopra le stride di 27 Nouembre p.° p.° passato notati in le
Camere Cancell.° M.° a.° 1700 t.° alli quali in tutto, et per ora si habbia
relatione, et stridate ad instanza de m.° Alessandro Melissino come piglio
di D.° Manilio per quelle vender al più in canto a chi più offerirà,
et pagar li Danari, ch'esso Manilio sia debitor alla gouernation
del q.° M.° m.° Matthio Calergi di conto dell'affitation delli Catali posti
alle Saxos, che esso Manilio haueua tolto, che sono di sette Mille
duecento d'trenta sie soldi undese, et resto dell'affitation q.° cioè
et instrum.° più appar fatto di mano de m.° Lorenzo Dafnomili nod.°
soldi 28 Marzo 1688, et sottopo.° p.° summa dell'ill.° Executor
al solito d'sia anco in essecution dell'intimation fatta al d.°
Manilio ad instanza di d.° Melissino come piglio atto, et lie scritte
al castellano di Mirabello li x Marzo 1688 essequite per d.° Castellano
li 20 d.°, et così in dette lie d'intimatione alle quali in tutto si
habbia relatione pleni modis etc.

Nota qualm.te il sudetto Manilio figlio, et comesso del q.° m.° Zuane
Manilio sotto li 2 Ottob.° p.° passato hà contradetto alle sue stride
et poi li 26 Genaro susequente esso m.° Zuane principal si hà volun
tariam.te rimosso dalla sua contradd.ne affine, che si possa seder
all'elezion della polizza d'incanto delle sue case, come per nota
sottosta come in essa.

Actum die 13 Febr.° 1688 Cust.° Geno Nott.° C.M.° exp.
Stergo notes nott.° 8

Die 19 Febr.° 1688 data fuit prima nox
Die 5 Martij 1687 data fuit 2.da nox
Die 19 d.° fu data 3.a nota
Die 26 d.° data fuit nota
1 Apr.° 1687 Publicat Cl.ris Ex.mus D.° Candia sonidenti al loco solito

a far incantare la deliberatione della habitatione di Case con il suo
giardino, nel nome per parte del M.co Alessandro Mattiuzzo per mano d'Antonio
di quattro mille seicento quarantaquattro segni della stima fatta
sotto di xi Maggio prossimo passato sotto lo Castellan di Mirabello
data il detto giorno, incorporata nel libro delle stime di queste Case
di questa Cam.a per ragion del M.co Duca — 4644/—

Essendo andato a visitare l'Illmo Sig.re per le [illegible] che per essere
casa vecchia [illegible] portego sopra le due camere insieme
con una Cameretta sopra [illegible] per una bassa cucina
et un solo portego una loggia [illegible] sotto [illegible] più
tego [illegible] parte [illegible] [illegible] la di
piena [illegible] in [illegible] nella cintura di [illegible] Bragolin
libere et franche d'ogni [illegible] del
q. m. Andrea Aragon alienate et ipotecate
conto di dote di m.a Angelina fu sua moglie
et figlia del q. m. Amitri Lamondo [illegible] fu sua moglie
carte giurate fate in [illegible] m. Thoma Sachelari
Nod. sotto di [illegible] 1570, et come in quelle
et [illegible] q. m. Amitri, et suoi figli possessa
quietamente et pacificamente oltra la [illegible] delli
[illegible] 90 anni [illegible] et testimonij
[illegible] esaminati, et una lettera fatte d'intra
del M.co Aragon sotto di 6 marzo indo ard. [illegible]
anotate all'qual si habbia relatione et suendo
d'instantia della q.m.a Agnesina vedova di esse
q. m. Andrea Aragon Nod. Quindese mille nouecento
quarantasette che sono vette lo testo: suo dotale
et di [illegible] Dio [illegible] plasma crosna [illegible] ne
dual, et le spese seguite et che seguiranno che
[illegible] del Giudice detto giudicato ellenato

dall'ott.° di p.° sotto di 30 mag.° dt.° me pat.° il mano
de m.° Michel signo not.° detto ott.° sotosento alsodi
to p.° lis modis et
facto die 1, 8, mens. oct.° 1586.

Item fuit p.° n.° x.°
Not.°

Item
Che casauna di portego insoler duo cam.° insoler et
uno camerotto sine graner in una liene cusineta
in.to portego una casa apesia sotto d.° portego con
pozo ~~per~~ Corte coperta. et in una scala di pietra
parte intergo nella contra di S. Baseglio libere
et franche d'ogni pravane de ragon del q.° m.° Iordi
Bragad estimend.° a chi più offerira adinfra de n.° d.°
Agnesina v.° ~~ta~~ del q.° q.° Bragad Illod.° quello die
Quer esse nella p.te polizza licentie
die 30 oct.° 1586 data fuit p.ma
die 30 oct.° 1586 data fuit 2da
die 6 Nov.° 1586 data fuit
die 29 Nov.° 1586 data fuit
die iij Dec.° 1586 data fuit

Adì 8 marzo 1587
Per M.° Alm.° p.° sentando sotto lado Vio a lincanto
pulo doppo molte voce et incanti furono deliberate
le d.° case nel nome et p.sona de m.° Iuane Damord
Interv.° p.nome de m.° Agnesina v.° ~~ta~~ del fud.° q.° m.° Iordi
Bragad sua sorela et due eserenti n.° quatrocento sesanta
in x asegno della stima fata sotto di 13 Zenerisda
come più offerente non ritrovando altri compratori et
p.° Corbeli n.°
Not.° a.°

di Case con il suo
stino p.° m.° Zuane
della stima fatta
Castellan di Mirabelo
e stime di sp. Case
24644/—

più offerta
cam.° insoler
una liene cusine
co sotolite più
nuna sola d.
di S. Baseglio
e lerà del
Hotichate
fu sua moglie
de ap.° Helene
Gloma Sachelari
me in quelle
lio possess
scriptud delli
li testimonij
fatte adinfra
ndo ard.° ordine
to.° et stimend.°
a v.° ta di esso
mille nouecento
co. suo dottal
capelica ne
seguirano che
ato ellenato

Dar vollemo l'incanto publico nro acti fin
ofenira, terren vno de ~~m~~de sie incirca posto nel
loco de metaxa de ragion de leonni gaualla
paga allanno al n. So. 2 Torti quinini 9 E
re mullo, ~~m~~ trenta duo alui di uenuto 9 sua
portion dattali dal q giorgilla gaualla suo
pre nel tempo della sua morte da tutto il
corpo del terreno d.to q suo pre posse deua
in d.o loco de metaxa et è Laterza parte et
quello da quel tempo in poi lo posse de lui
et soi interuenienti et cometti fino al presente
il possesso uera.te del qual tra lui leonin
et il q giorgilla suo pre è ult.a lite pendente
de anni trenta et cos il tutto vuoi ~~nominati~~
dito et atestato 9 testimonij sopra tio et
Examinati et nelle stride notate sono di
xi, xb passi 15 056 atq ita to. anotatio
et cos in questo alli qual si Labia relation
.... et si uende adinstan.a de d.a Eglia
gauallu madre del d.to leonin cos come
suo fiolo 9 esser lui abente di questa citta
si cos dice apparer 9 commission
inte alla Zgatta et cos in essa 9 far quello
di li terar al publico incanto acti fin
ofenira illis medis
Acta die 14 Januarij 1506

d.o Pud sub.o

HALLUSP

Dai uolemi del Sacrato, pub.co nostro, a chi più offerira, terren
uno de ~~ff~~ diese, incu.to posto nel casal Ambrusia, pelorio
uorato, stupleneni toreato, doraggio, de n. michel sigi
libero, et franco, d'ogni gravame, et dim.i n. michel
detto terreno, c' ~~fore~~ nuto, dal q. n. michel sigi
suo barba, del pofacfio, delqual, fa libre nominati
barba e secondo e pagatto, quieto, et satisfiant.te
dori laser scriptio, d'anni trenta, Come appar del
conto delli testimonij sopra cio esaminati, et dri
lestride fatte, placarett raggio sotto d. 28 Nouo
1581 at.te 224, anotati, alliqual s' habia relatione
et pende, dito terreno, ad instan.o, del sopradt n.
michel, pretendendo, quello uender, al più in can
=to, a chi più offerira, illis modis et

Acti die 19, februarij 1581

Hor. Casimati Carcell
Duc. crota Hotb

Die xx, februarij 1581 Facta fuit prima uox
Die 6, martij 1586 Facta fuit 2da uox
Die xiij martij 1586 Facta fuit 3a uox
Adi 20, martio 1586 Ill.mo R.mo sedente,
allaudta fu.ca, sfarincato, fedelliberato, ilterreno
sopr.to, nel nome, et Dioni, di n. piero fiello filij duo=
mille, a segno della stima, come più offerente incanta
=to de ms. papadopolo interv.te il nome di n. pietro

o acti più
irca posto nel
nni ganalla
quinni g.e
uenuto g. sua
ganalla suo
da tutto il
possedeua
la parte et
de lui
fino al pnte
lui leonin
dt.a la scriptio
o vuoi
sopra tio et
atti sono di
anotati
bia relation
d.a Eeglia
coe comba: di esso
ella città
questo special.te
et far questo
acti più

Davidemo del mante pr.co mio adi gia effemia vis.ma
mostata de opere e mia posta alcasal Cussona fr.
matta vis.a legata l'opere e mia poste m.dte casal
fr. sorore mie de mi quarder una anella posta indito
casal loqual porga delli vetto ogni anno di gis al mag.co
m.o Franc.o Bartarigo fr. casa una postrego m.d casal cussona
quali sono dinase del g. mi duelm cisco tramito de
dona Kodin pandruno pta liquali pagino d.o ut vega
glie atti mag.i m.o Hie.o ut m.o Franc.o Bartarigo m.o
lasc.ta origin legata dito cisco ha conginta d
uno giorgi Calindi dal dito casal ut me
desima m.te lasciq. mostati li fu conceggia tenera
laldito mag.co m.o Hie.o e ut lui cisco li ha quello
pianto mi ing.a il sorore ut casa m.dte li sono
nenni doppo la morte di g. giorgi cisc. sue pre
il quale li pose dina fino lanetta sua ut
ne la contra nomi dopo di lui pervenno a dito g. mi duelm sue fig.
ne nella sua sua ut sicome appa di lei posero di testimoni sopradito
liberali hanno p. g. cisc. cosa m.o isia n.o alequali in omnibus si ha fatta
publico possano fata
fede alliquali furno contradito ogni
ragione
Cotta Cuco, fanni cisco g. giorgi fr.li
della p.tta origine dal dito casal ut origine
a lei venuto ut cose de Const.no Catellano dal e. giorgio lequal loro
contra dicioni furono rincorate in contrad.o
fu.o m.o delle p.tte vis. sicome di t.o m.o del m.o
f.to dedi a g. mag. appa notata sono esse stride
nella qual le dimonisse il sorore ut casa predite
siano repetiti testimoni p.ri ut come in essi
ut poi fu ad remorato dito loro contradizione
delli dito sorore, ut casa inabitin sicome appa nomi
di due t.ne sotto esse stride l'una di g. stroz.
ut l'altra di g. dito cost. ut come inabite

ut seluna

et solema (agente) pd.to Ill.mo ad inst.a della p.tta donna
Rodhin ven.a del.ta Michelina cisso p fare queste vendite
et detti beni nel nome, et per.a ad.a per offerire
et sodisfar il resto del credito quod dotal p sono scudi
otto cento cinquanta, et digen. lib. 12 p la casa
cessa et tradit cen vidnat ac et legaque secunte
et se intuire p virtù del suo Judicato liberato
dall'off.o di proprio p mano de Notari massaro
Nod.o d'esso off.o sotto scritto al solito con dina (ger
ionz) et cum inde fieri modis

Nota che si manca (ciò)

Rent. fra
Sent. Not.

Mergo vox

die 13 martij 1687 data fuit 1.a nox.
die 14 martij 1687 data fuit 2.da nox.
die 21 aprilis 1687 data fuit 3.a nox.

Adi 24 maggio 1687

Il Mag.co Pasquale Pinto giurando sotto la legge a detti beni e
delle polizze de particolari da esso loro presentate
nome fedeli beni, loro per nominati stabili
nel nome, et per mandato della donna Rodhin per uno
p.tto p li p.tti di settecento diseno (53) fusta
lastrica nat

Pinto

N.B. Dor udemo gl'incanto pu.co nro sopi gli offerti tutta la
parte et portio posta nel casal Cerusio consio di Pietro
del castel mirabello chiamata Cipotanus qual
tien g.la gallano dim Vincenzo paga ad Duane
nanilio ogni anno fomento g.e di doppio come
peripio uno et peri g.e diece decagia del decim
Duanne alm percuanna doppo la morte della
g.ma Agnesina cardachitopulla come di cons
li testimonij sopcio examinati et g.lmi et autori
sui possessa detta portio oltra la g.scriptio de
anni 30 resta come gil detto delli testimonij
sopdetti appare extati in lo chamorj cancel
marini cietà sopl le fide di 25 / sett.o 1550
fatte gdetta portione ad ing.lo et come in
quelli atti quelli gi omnij si sotti rellati
et fidatte ad nstr. del g.o nanilio gtendendi
far quella vendere al pu.lo incanto ad chi gli
offerirà ilis modis e

Lat.o die 24 / febraro 1550 / Cupt.o Sopo Not. Scan
manel

Ilegio

Sop tutta quella parte et portio posta nel casal
Cerusio gronio di Pietro del castel mirabel
chiamata Cipotanus qual tien giorgio
gallano

gallano paga in Nuarre Xaulli gri anno form.
d. 10 / cl.me pt.o uno et peri d. diese de agri
del detto naculio et vendette in instantia del
sig.r Nuarre per far quella deliberar nel
nome et persona de chi pertiene come nella
pte pletta si contiene —

Die 5 / Mag.o 1703 data fuit p.ma vox

Die 19 p.to data fuit 2.da vox

Die 26 / mag.o 1703 data fuit 3.a vox

Die 31 mag.o p.to la pte pletta si restituisce al p.to
Nuarre naculio x' volendo proseguire alla
vendicione del stabile p.to et cio de ordine
dell'ill.mo C. Audra come Ref. Jud. Cadiano cur.

Die 10 / May 1703 fit ill.mo Ref.to
la Corte stan in canto doppo molte voce fu
deliberatta la sopr.ta pte et portò chiamata
cipotamus nel nome et persona del Nob. Juan
Nfranc.o Ten fo de n. matrio Lib. mille settan.
ta cinque assegno della prima come pin offere
nte

Die x / Junij 1703

Compte in carretta Nobili dafromil il quale come
comesso de Nuarre naculio prò d fu della C

sopra. posti gli atti et ricetta che gli mei da
gli la commissione fatagli di mano de Emanuele Dim
Nod.° gielo, sotto di 3/ dell'instante richiese
farsi la presente rotta quatenus. Laudo et ap
prova la sopra. deliberatione fatta nella
del p.° magco Don Pietro de Sabbini la sua
debbia e.ne. et sic annotatum fuit

N.D

Dar volemo p.l' Inciante pubco nro a d. gni offerti
li fendi, et possessioni de vorò, Grados, et Armi
posti sotto il distretto del castel Bompietro con tutte
le sue ragioni, azioni, sabentie, et pertinentie et
giurisdizioni, de ragioni de 3 Marco Lillardo fu de 3
Andrea alui quenti p.mesti l'Instituzione de vendittione
facogli dal d.mo p.Juan Don fu del d.mo p.Nicola
sotto li a. 1676 (rogo de mà de p.Nicola Tancarp
nod.°, et come in gtto), ad quale s'Saltria rellatione
et dessi beni p.menti a esso d.mo Don dopò la
morte del p. mag.° 3 Giacomo Demuele suo Avo
materno, et possessi fra gli Sud.i oltre la presentia
de anni trenta come app. p.le depositioni de
testimonij p.ma esaminati, et dicono le Sude
annotati nel L.° d.mori della cam.a magg.e ad sb
sono li 20/ feb.° non tengo valli quali et alle
Sude si Saltria rellatione et vendesse à di
pm offerta ad instanza del sud.° d.mo Don vend.a
scuder.ti quindese mille sessanta scae, et le spese
seguite, et de seguiranno, p.l'Lanerdrej dal p.

Dat

Bellardi q.ta retta, et salvo de ducati 4000 / pecunia, et
rimontar delle sopr.te pensioni ne ridutte à esso Bellardo
et ciò in esec.ne dell'Instr.to sud.o stipulato dal d.to one-
cutor, et della Intimatione fattagli secondo l'ordine
sotto l'ultimo di Gennaro 1606, alli quali atti
si habbino relatione, ellis modis

Dat. à 11 Luglio 1606

Lattanzio Claudio Ill.mo Duc.e

Attergo

1606 24 Luglio p.mo 1606
1606 31 detto 2.do 1606
1606 23 ottob. 3.tio 1606
1606 30 ottob. 4.to 1606
Die 6 Nov. 1606 data fuit alterna 1606
Die 20 Nov. 1606 data fuit 1606
Die 5 Dec. 1606 data fuit 1606
Die 5 Febr. 1606 Per il S.mo Pr.pe fu data l'ed.mo
sup.ca per la sua indispositione dopò le nove prede
fu deliberata la p.ta vendita nel nro, et persona del d.to
Gio. Ant.o Zen fò del d.to Nicolò fatti desdoro
mille cioè più offerente più della stima fu di 18000

Havendomi l'infrascritto p.co de vin. ga. adunque offerito gli infra-
scritti, et ogni altro del.o e galiper denaro de madonna
Caterina 28.ta del g. S.to Lorenzo Zampani, et si
vedono pienamente le entrate tre S.ne venture
con gli suoi frutti delle anno p.to ad inst.a de mad.a
sabetta 28.ta del g. S.to Michel nardo scuder 28.ti
nove cento trenta nove g.ti 8 deve haver
resto, et saldo del credito suo contenuto nell'
instr.to d'accordio fatto tra esse parti sovradi-

Cordi li 5. agosto 1682 nelli atti de m. ~~Frat.~~ ~~Bra~~
di Quirino Bravo Not.o ut come nell'intimatio
fatto da detta madonna Catarina sotto li 12
giugno instante ad instanza detta madonna fratta
con forma all'ordine dell'ill.mo gran.d fatto per
lo disponente registrato nel memoriale
della Cam.a magg.or ab lo essendo obligata
il congiatore dispositivo nell'off.o gto di gd.
s'ammoni detta congiuda giorni otto doppo
la detti beneditione, ut legitur sequitur, ut
se giurano

Adì li 30 Giugno 1685

Atergo vox

adì 5.to luglio 1685 fodatta prima vox
adì 8.to fodatta 2.a vox adì 9.no fodatta 3.a vox
adì 6 dito fodatta 4.a vox adì 13 dito fodatta
quinta vox

adì 13 luglio 1685

Essendo il g.do fo mentrado, ut s.to Stefano Com.o
dopo pranzo legitte fu haggi mentrade sopra lo
detta giudtta amodo istanti fodeli bonatta
legitte intrade d'anni tre d.ni centuri nel nome
ut lasso.n dos dimitri posto qualti q.
mille duecento dem.a dell'ill.mo
non nasso Franco Com.o d.no hauer altri d.ugia
meter in val

Adì 1700

Nor volendo

Item volemo et si in caso che per noi non si potesse far una casa
governo con luogo comune dico fo Mo. le cusina stalle et fenile
vacue verso ponente che passo sui e metà de longe Na et
de larghe Na quale posto in locuo sia conto di 8 Mo.
suoglino pagare livello in la casa pascual ogni anno sui
lui et a 28 maggio et Julier 1444 uno 9 ni de pagnoi del
Signori selano et dicto R. Giorgio possesse et tenuto
tempo delle vecia sue et da poi de lui la sua ptte et sui
figlioli li quali fino Signorino que quelle possedono genere
et specifficante il possesso delle qual case fra li Gromino
e Valera lagsenigsen d'anni trente come di Valeri di Pasqui
se gnecio examinar se deno le stride de pe malo prossima
passa 1585 a 22 io b / anzate alle qual in omnibus s'habbia
pellation se se vendeno ad miglio de aver filagedi calcaro
in secullo vocate fraudu 25 del q. Giorgei selano et
seder Signori Abati in virtu del suo judicio eluceno
la stessa de prezzio secondo ibi modo p. 25 passa 1585 et non
dessi modo pagando due Ma. d'esso offe. di sottoscrivi al
solito se come in quello al qual si habbia rellacio se
sendo da alcuni delle ragion d'essa pte. ed le sue
di mission Mis nodisle
Ad la che ultimo luglij 1585 Io Giligardo v. Not. ch.
Atteso
Ad. da luglij 1585 dalla fue no. p.
Ad. / dicto dalla fue no.
A 27 luglij 1585 Il Mel. Mr. essendo sono la lagna Giligardo
la voce que deliberate le case et nel nome se dessera
de Giorda mensuro q. m. Michele del Pezzone Francesco
più delle 3 hma come qui offerenei vas

Item volemo et si in caso più nostro acti qui offerna i ogni
stabili de ragion de furono del q. Ar. Antel quinini q. Ag
sotto vs

Item vno mastrechio posto al casal scano di Pediada con tesue habentie
et pertinentie vigne fra moscate et lagrde d'agri quaranta
in ca. Terreni quarantadue in ca. piascoli arboni et altro
ió le case del cuato et altre case pagano a Ar. Cho modo fo
scolo del vetto all'anno vgi 6 canto vnitiduo et ragioni

defitto: q. M. Arch. quindi a lui devenuto per duo instr. di
concessioni fatte per man de Bernardo Messimeni Not.
greco l'uno sotto li 10 febraro 1565 se l'altro di fr.
nardo 1569 ne le carte in quelle se dice q. M. Arch. s.
arrecessor suoi quelle tenuto e possesso quiete et pacifi.
camente e libera la possessione d'anni 150 e più M. Antonio de
testij sotto esaminati se dicevano alle stande morte
sacerdote il detto quondam e detti in gl'anni tale alli quali s'habbi
rellatione

Item sogno per uno di esse stanziano altre volte M. Nicolo
Agrelli posto nella C. de Christo Crucifisso cioè Portego et
cam. camere quattro cusina corte cisterna e cue se alzano
libere et franche l'ogni gravame de ragion del detto q. M. Arch.
quindi alui devenute in la possessione sua in e per de
di ragion fatte fra lui et fra. Nicolo nel atti de M. Michel
Nasar q. Nod. l'uno de li 9 agosto 1556 se l'altra
posteriormente de li 18 agosto 1566 et come in quelle
et qui da quel tempo in poi possesse quiete e pacifica
ulera la possessione d'anni trenta come M. Antonio del
sotto testij esam.

Item sogno un alzo parte di case nella contrada Stanziano
le sorelle de Pietro et Christoforo di Mamaro poste a
Gesù testi case con portego due camere cusina con
corte se alzano libere et franche de ragion del detto q.
M. Arch. quindi alui devenute dopo la morte del
q. M. Michel quindi fu suo fra. et qui da M. Arch.
et suoi Eredi dal tempo della morte del detto q. M.
Michel possesse quiete et pacifica il tutto il
gnico. M. possesso del qual fra. e ulera la possessione
d'anni trenta come accertano li testij esaminati
et notari sotto sogn.

Et si vendero adunque la sua diletta figliola del detto q.
M. Arch. se consorte de M. Ada procreata e
quella di giuste andar creditrice di M. Antonio
della q. sua diana sua consorte madre ellemaro
di lei sottodi 15 novembre 1582 de man de M. Michel sugno

Nota. Nell'off.o di giugno sotto di 15. detto 1559 se lei come
successrice detta sua sorella nelli beni et dotte della
sig.ra Anna siara sua mre. et sono in sette mille
novecento sessantasei pie.ri delle successioni di lei madonna
marietta ellenata, nelli beni di essa sua mre. all'off.o di
giunio di mar.o de Q. Michiel sopracorpo sotto di 16 may 1586
e spese fatte nudis etc.

Ant.o Pie 1586 (detto 1586)

Ruan.do Nota

Q. 21 detto 1586 data fuit p.ma no x.
Q. 8 Januarij 86 data fuit 2da no x.
Q. 15 detta fuit 3. no x.
Q. 29 detto. data fuit no x.
Q. 5 marzo 86 data fuit no x
Q. 19 detto data fuit alto no x.
Q. 26 detto. data fuit no x.
Q. 28 detto. data fuit no x.
Q. 2 Julij 86 data fuit no x.
Q. 23 detto data fuit alto no x.

Li 20 luglio 1586

Per Ill.mi Pr.ri sedendo sopra la lola secondo il solito di far ricerca
di oppo nobili huomini furono deliberati li detti Isabel nicolò
se cose nel nome se trovano de q.m Bernardin
fratello il nome della detta sua marietta sua consorte di
d.o n.o ottocento cere 1586 p.a segno della prima
fina fatta sotto di 12 marzo 1586 e li 19 febraro 1586 se fo li
li lediada sotto di 13 agost 1586 come qui offerente
ad assistendo il cancellier etc.

X

Hul Vsan

Dar volemo gl'inventario publico Xro acti qui offerisce tanta
parte del luoco et porzione del c. Castel Novo quanta sia
del amontar del credito infrascritto et con il suo carico di guarnison la
tutto il corpo del luoco pro. loc. 2ppi. Vniti Stilli
de Stad. Marietta sua moglie sa promesso al S.
Zorzi Dragan suo figliastro nelle sue carte Guigal
fatte li xij Novb. 1576 prima de m. Bonad. Stabulari
not. et come in quelle presente Stad. Marietta
possessor detta parte et porzion del c. predetto qui
etiamdio et giustificando le presentation di
anni 30 / come attestano li testimony sopra ciò esa
minati et dati testimoni fatte sotto li xij Stadio
pross. pass. che xi, 6. et notati sotto li quali sumendo
contradition la sud. Stad. Marietta ulteriormente
Camillo Lombardo fusion poi in loro abitation
dette contradition et mandato esso à essi i. et abitti
come in dette Stide appar. alle quali in omnibus si da
bia relation et virende ad instanza de Stad. oppo
sitor del Gio. Zorzi Dragan goder il resto
del credito suo dotal che sono ducati ottomilla
ottocento zoè contadi lodese onesto et la sua
crosna et pelicear videnti et le spese seguite
et che seguiranno in ogni del suo giudicio liberato
et offerto di ministrar omni del di detti seguito vi. ra
li loro offerto sotto li 30 / Sag. in 86 sotto sedetto
il solito illis Stodij etc.

Acta die xxvij mensis Maij 1587

Acta — Item el franco V. d. X. Stio

Sopra la parte del luoco et porzion del c.
Galeas di Stello del Castel Novo quanta
sia del amontar del credito infrascritto et con
il suo carico di guarnison de tutto il corpo
del luoco pro. ipsi Vniti Stilli de Stad. Marietta
salamon sa promesso al S. Zorzi Dragan suo
figliastro nelle sue carte guigal et virende ad
ministrar omni de Stad. oppositione
del Gio. Dragan goder ipsi ottomilla

cinquanta duo ∴ 20 rotti del suo cred.: tosta
et L.ti in ∴ per sua cresma et publicad ni dend
et de le spese seguite et da segnirsano come
nella prte polizza si contien

Dè 28 Maij 1587 fu datta p.ma voce
Dè 2 de Julij 1587 datta fu in 2da voce
Dè 16 Di datta fu in 3.a voce
Dè 23 Di datta fu in altera voce
Dè 30 Julij 1587 per il Sd.o Pr.e sentando
sotto la loggia al in Canto publico loggio Sholte
voce fu deliberata la detta parte et aprovacion
del s.o Pr.e et contenuta nella delleracion della
in trada dell'Illustr.o gis castellan del Xtorno sotto
di 4 Magio prosso pass.o estimo di detta
in trada fatta gis quadernier della Camera
gisicad sotto li 30 luio pross.o pass.o gisi otto
mille nove cento uni cinque ∴ 22 / a segno
della Sd.a estima nel nome et gsoma de Zua
damora fratte et in tent.e della Sd.a Sd.a Ag.e
sima come qui offerente no si trouando altri che
metesse su

in offerim tamen
aled lis Pr.e
ontar del cred.o
uarnison la
bini Rilei
rotto al d.o
ile Guigas
Sond Sicheler
Marietta
predetto qui
nquon di
ony segnacio es
xij Mardes
o lequel Sumendo
ulanza cosa
abitrio pungente
esti e abrit
in omnibus
le Mad.a agne
oder il resto
ottomille
ho gla sua
lespese seguite
dicto Illustrato
segnato V.t ni
sotto sindico

V: d.t XV: Ma.o
cosa del
o quanta
fragto et
con il corpo
se Mad.a Marietta
dargan sue
uende, alli
gne sma zitae
ti ottomille

x a 12. Darnolemo Al incanto pr.mo mio à chi più offerirà tirren
de le quatro più posto nel luogo de mettaxe in la parte
del nob. hò st. lordi quenini al quale paga ogni anno
ducati vinti nel mese una uig.a legata de opere cosimà
posto ind.o luogo nella medesima posizione paga.
il 3.o dell'usufrutto al pr.to mag.co quenini de raso del
q. And.a sermo alui dito terreno, et uigna g
ne nati in tempo del suo maritare datogli g
conto di dote de donà alless.a fo suo consorte
del q. giorgio gavale suo socero possessi della
lagne scriptione de anni 30 come aff. g il detto
delli testimonij sopratio ora nominati, et dredo le
stride dedi ib ord.e prost. pass. annotati in C. di diu
mori di detta Cant.a magg.e atti 143 t.o alli quali
si habbia relatione, Item un altro vig.a mogata
de opere 12 mà posta ind.o luogo de mettaxe nella
posizione ind.ta del mag.co st. lordi xi il quale paga
ducati dell'usufrutto de raso del pr.to q. And.a sermo
possessor già dalui, et prima del q. Alis.a Cariotti
suo barba in suo nome detto lagne scription
de anni 30 ind.ta come aff. g il detto delli sopra
testimonij examinati ad sopradicio, et anno
tate nel C. ind.o dredo le medesme stride de ib
di ord.e prost. pass. alli quali niuno ha contradetto
x una pasorno quiete, et pali fici, et atto si ha
fin relatio, et giuendeno dotte uigne, et ter
reno admit.a di donne alless.a ind.ta xa. del pr.to
Andrea sermo g suoi xi mille g sono lagne
dotte, et lo dodecimeda g lagne crogna, et
pellica uidual g haner die dalli beni dicto

V

q. quo marito in executione del suo giudicato deliberato
dall'off.o di Prospero di mano de s. Giuliano Pagando (etc)
Hod.o in esso sotto li 8. di ott.e prossimo pass.o sotto sentenza
fu il solito al quale s'habbia relatione essendo
obligato il comp.e depositar il P.rio di detti beni
in tempo debito sotto le pene solite maggiori fideiu
et hatt. Actt. subdie 2.a Jany 1686

Alle Lancerote
v. Not. dim.

Atengo vox

die 8. Jany 1686 datus fuit 4.ta vox
die 10 dit. datus fuit 2.da vox.

die 15 Februarii 1686

Il ill.mo et R.mo sedente alla legia p.a fu delli fratelli Tabelli sopp.ti nel nome, et ser.a de s. Giuliano pagando (etc) de scudi n.i cinquecento diciotto assegno della stima come p.a offerente essendo stati incantati li s. Giuliano del p.rio negotio, et mes.te il nome del s.o s. Giuliano die 18. Martij comparse in Cant.a il sopr.o s. Giuliano pagando (etc) et volontariam.te cede, et rinuntia detta sopr.a donna alest.a m.ta del g. Ant.o Semo lasciate due vig.e moscata, et legata tenendo per lui solam.te il terreno come dendegli libertà di poter fare nel nome suo li dati, et ex. et catastico delle sopr.e due vig.e

et sic

Io Giuliano pagando (etc) sopr.o affermo quanto dico p.a ⇒

Item. Item dicendo et manifesto che non ostante che Cosima
moglie sua con cusina posta ad Celaba in la parte
de s. Agostin signolo al quale paga ogni anno
S. ie. Jet terreno uno de ch. mezo, et una casa
portego, et Camera posti nel detto c. in la parte
del q. s. Angelo di Michelli al quale paga
ogni anno detti Casa, et terreno S. uno xib
derasò del q. Vladorin Rodechino q. alexi alias
Sinnati tutti detti Arbelli del detto q. suo fie
et poteri usq dum vixit, et poteva quelli vinder
sero aliquoi figli fa liquatti tutti mei il luogo
possesso di detti beni dove la gresenpione d
anni 30 come apar di detto delli testimonij
sopra detto examinati, et dopo la morte di detti
beni fatte da la Cap.a magg. ad ins.e dell'infra
dona gentili in pl.nario proc. pass. annotate
a quelli e subiecte relatione notate in l.o di
diversi di d.to tempo ad 15 q.to alle quali
niuno ha contradetto ma per forme quiete, et
pacifice come in fatto appar, et sia de detti
Arbelli beni ad ins.e le s.re Agapi zia mu
matrimonia del sopr.to q. Vladorin Rodechino
di sedici di otto cento quarantaseti per el Credito
suo dotale, et sol.ne di monete lenere
e lasse croste, et pellicen bidual di la
ner die detti beni del q. suo marito in esse
cution del suo Judicato facendo ali off.
di Cap.o gentili in pl.nario, proximam. pass.
sotto scritto al solito nel suo altri uffici, e spese
di d.to Judicato come in quelle al qual si
habia relatione, et le altre spese di so

guarnito essendo obligato il comprator di detti beni
depositare l'amontare, et prezzo d'essi nel tes.re sotto
pene, et conditioni quibus &c.
Actum Roma die p.ma martij 1656 Alex. Innocentius vi.
Ant. Bul. Lem.

Atti per

Alli 17 marzo 1656 fu data la p.ma voce
Alli 18 detto fu data 2.da voce
Alli 2 luglio 1656 detta fu 3.za voce
il S.r Giac.o q. Giac.o et il S.r Ant.o fratelli nel nome, et ass.a de Fat.o Zenoppio
da mo. v. nato q. Giamm.i fratelli nel nome, et ass.a de Fat.o Zenoppio
vic.o, et omni q. Giamm.i dopo lecito, p.te come più offerent
meliori modo spontaneam.te fatto il tanto assegno delle Arme nel bud. — con
gracie e remissioni a tutti di elm. Giusmm. figlio di Giamm. dal C.
elèa la sua deliberat.e delle sue case, e rem.i in omni giusta la
forma d'esso deliberat.e è
pollitta sua con il
medesimo prezzo, da
lui esib. stabeli fusino deliberat, mostrandolo pienam.te d'ogni atto
et ragion sua di da deliberat di nuovo propa for il catastico se mai
se mandasse nel nome suo, e sotto parte l'obbrione fatta e p.
Giusmm. Dar volentieri per l'incanto publico mo. ad chi pue
N. D. V. N. offerirà terreno uno de m.i sie inter sotto
a di 2 exempto a presso il ponte di gioffrio al ponte
del sto prezzo
appar. p. scrittura tenuta ad affitto da n. Aluise Canevari
s'ogni fatta negli de ragioni de n. Lodi stretto paga de luiello
atti di me G.o Ferretto
rad. Prato. e. v. ogni anno nella Camera fiscal di questa
mundi. Dunque
alla quale s'essa (cioè) ivi stone, et è la sua posizione per
rel.e, e così pure
e conferito omni quitate mutata dal q. q. Michele stello suo pro
alletta la sua cessione
ut sup. — et per lui et auto suoi possessa oltra
ego mar. ohoghrei la presentatio d'anni trenta come attestano
sto feros grafo
odhicomo mortuano gli testimonij essaminati sopra lo stit
the xeno pu he giati the cha reghina grafi —

di n. agli pross.° pass.° necessari in libro
d'amori: Cancr.° Duc.° ad ogni sist.° et come
in quelli alli quali s'habbia relatione
et Andasse ad instanza dell'ill.te m. Constantino
de Rossi interess.te per nome de m. Sforzia ar-
mari al pte essistente in Ven.a per
far quella vend.e al pub.co incant.
ad chi più offerisse per scud. 5 sic gent.
sessanta sie 5 n. 6 cauedal. et spese
Contenute et mentuate nel intima-
tione fatta a 5 Rossi lettere interess.te
Come Co.ro del detto Rossi Affitto ad instanza
del sud.to m. Constantin nomine pred.to
dalla Canc.ria del ill.mo sig. Capit. Prud. Suardi
14. Marzo pross.° pass.° et quelle che
seguirano Justa l'ord.ne fosse seno de
pendente dal spatio sino entro
delli cl.mi sig.ri auditori Rotti da Ven.a
de di. 4 m.bris pross.° pass.° et prolatto
li. 6. Febraro susseguente d'auanti
l'ill.mo s.r Capit.° p.° d.° m. Const.° dictu nome
et Conuesto l'esset.ne di esso spatio et Come
in d.a intimat.ne alla qual s'habbia rela
tione ilis modis 3 sequor. ecc.
Acta die XJ.ma mayj (1587)

Cristof.° Geno Not.
Auerto)
Sopra terreno uno de m.bre in ord. m.
posto apresso il

ponte di giosiro a l'pute tenute ad'affitto da
Musi Cancina de ragioni de ns Lodi stricto paga
de luiello ogni'anno nella Camera fiscal di
questa Città ns ffoni et uendesse ad'inst.te
del spitto ns Constantini Lodi in certe per noc
de ns Lodi stmachi per scudi quanto nella
pute polizza si contiene.

Alli 14 mag.o 1583 data fuit prima uox.
Sei ns dito data fuit sec.da uox.
Sei ns lugio 83 fo data 3a uox
Die 20 July 1583 per il ch.mo Reggimento
sentenzi sono la lotta al luoco solito incantando
piero borel.o Com.s doppo molte uoce delli beneto
il sto terreno nel nome et pers.na de ns
Luani giri per ffioni centi uintecinq
che sono più della stima fuia sono di
Come più offerente

Adì 4 aprile 1583
(mparse in Cant.ria dani stodaro il sto ns Luane
giri et richiese anotarsi qualmente egli
uolontariam.te cede et renuntia tute
le sue ice et actioni che ha et che possi
nella sta deliberatione seguita nel nome
et per ssona sua a Da Caterina m.ta de Lg g.
Giorgila Lenuni et sorela de g Lodi stricto
et sei anotata fuit ut

Dar adempo p l'in Canto pub.co Nro à chi più offerirà terreno
uno de Sale dedere inte: posto al e. Lettano cara con
amo à p Buan dagia piera ipp: di Lette et altri Eredi
del q. m Buan pangeto ipp: tredise p ib de ragion de
p Conte Lacto la mite del qual terreno esso p Conte
ha comprato dal q. Bodi mesuragi et l'altra mitè
da uno q. domo Maria maurmatera il possesso del
qual tratto li Geminati è oltre la Congiettion de
anni trenta come app. p le deposition di testimonij
sopra ciò esaminati et dio le viste fatte sotto di in
stetraro in ord à ist.o et.o à notare sotto le qual fu ne
contradito m.o Nic.o Bigingo et il mag.o m Mano quivi
m fu poi la contradittorio fud sotto li pp luogo in ord
laudata la contradition di esso Bigingo conquesto p.
p. detto terreno sia venduto al pub.o in Canto et il
tratto di esso vadi in Cam.a fiscal p deposito et liquida
to il debito di esso Baco il sud.o Bigingo sia sattisfat
de quanto deve haver dal detto Baco et il sopra ban
dante sia à m.o Lorenzo vermeri a conto di quello de
haver il p.o vern.te mag.o quivi sia [illegible] dalla
detta sua contradittione et come inter.o ord p.o et sti
de alla qual si habbia relation et secondo ed ord.o
del p.o on. Lorenzo vermeri creditor di esso Baco
scuder ipp: mille nove cento dieci cioè ipp: 1910
p haver die in expention del suo circuito fatto
sotto di p.o sett.o 1510 sotto pt dal el.mo ipp: esecu
li in haver in ord dovendo esser depositato nella
p.a Cam.a fiscal il tratto et amontar di esso terre

Sotto la forma della g.ta tent.ne et le mane la
fatte pubblica in execution della intimation fatta
à giorgio di Bacho come comesso del g.to e Cont.e sua
per adim.to d'esse mesuri in c.ne nell'ordine
stavano sotto di ultimo Genar 1606 et come in essa
Atti mobili etc.

Rat.ta die 10 octb. 1607

Hemanuel Furneo v. dis.
Not.s et

Mergimex

Die 10 octb. 1607 data fuit g.ta Vox
Die 11 ditti data fuit Vox
Die 12 Novb. 1607 data fuit Vox
Die 13 Novb. 1607

Per li eccl.mi off.ri Pr.to
in Cantando Paolo di Bruni Com.r di Aggio molte cose gli
dell'horto il p.to terreno nel nome et g.ra) le
m. Nic.o Signigo f. q. p. 390 assegnò dalla stima come
più offerente

Dar. volume

p. o. C. G.

Bartolomeo d'Amanto pr.co mio à lui più offerisco l'in
frascritti stabili posti nel c. mezzi posto nella Jurisdi
tion del Castel Belveder ꝗ la metà d'uno giardi
no benefatione de ꝗ. sie mà concarobere n.o 24
perere 16/ et dua ce n.o duo posto in la parti
rontia d.to casal appresso il molin de g.
Critico fr.i uno pezzo di terreno de ꝗ. meda
concarobere n.o 9 congionto con il p.to giardino
fr.i uno altro pezzo di terreno congionto
parim.te cond.o giardino de ꝗ. a/ mà concaro
bere n.o otto, et duo altri solevade gli quali
tuti sop.ti stabili pagano al S.no ꝗ. lasci
ne pirali ouero dasti mia possesso esso casali
S.i 4/ ib et sono ouer forno funono devasò
del q. Jannis maistra alias di ienetti 3 qua
portione dopo la morte del q. mandi n.o suo
pied et solo pied et figli posetti 3 il spatio
d'anni 30/ come atestano li testi mony sop.a
lio examinati et nel n.o delle fide sotate
in bacan.a cotodi a/ apte pron.o part.o
ad ex/ anotate, et come inetta, et
quendeno adinst.a ded.a gianni n.ta del p.to
Jannis maistro 3 coder il credito suo q.
todal ib sono S.i mille uinti otto et k. 12
3 la sua crosna, et pelicia vidual se
et bassese secute, et secutione, et lio in
uocation della carta del suo fedi latto
elevato dall'offi.o di proprio 3 mà de ꝗ. m.
pagando p.to n.o di esso offi.o sotodi 2/ stoul.
carta sotto scripto absolito et come inetta
sie 13/ malo carta

R. sol.o stab.to

Atergenox/

Die xx. mayj 1655 fuitata q.na nocte
die / Julij 1655 datq fuit nox
bicera / p.ti datq fuit q.n nox
q. n xxv.n fo dato alia nox

Die 15 mensis 1655
L'ecc.mo p.to cadente sopra la Corda afforj
in canti di partij colari dopo molte voce
et in canti furono delli beneficij li sopr.ti stabili
nel nome, et d.n defun.to entrio com.
d.ti 400/ più della stima come più offerente
val

D. 400/

p.o.C.C. Dar notizia q. l'Incanto pub.co mio à di più offerirà terre
mio de C. Scace in circa tenuo piantato de diversi
posto al c.l Galiffe de ragion ecc.ti della q. Donna Isabella
Zambarera q. lei possedeva q. tenuo il tempo della vita
sua, et dopo la sua morte restò nel suo figliolo
stabile la metà, et l'altra à Stamo suo nepote
figliolo de Lorenzo altro suo figliolo il possedeva
delle qual è stata la q. sentenza de anni 30/ hanno
attestano li testimonij infrò esaminati et nel
C.C. delle stabile notate in Canc.a mia sono di altro
Aple 1001 à d. 1155, et cioè mi qto. Et si
rende à distantia de altra Gaura q. fan qto
deliberar al pub.co Incanto à di più offerirà q.
scudi ducati correnti cinquanta uno grossi
nec non altri cento ventiquattro cameral, et spese

p. 7 y 8, che dui Sauer dalla da. f. da. Isabetta
in' ingrò de una terra abbra fatta p. mi de l'ordin
p. li Ben.ri ad. ritto. di esso relucare sono di
ib. stato vodi permuto nudemante p.
stadar sono di ao d.o et in esecutio delle
ser.ne fatte p. mi le stadon sono di ag.
d.o conforme all'ordine foscareno, et con in
pto) alle qual s'habia relatione, mirti, et loci
p. mi nod. Illis modis

Hora qualm.te sono le stride dell'Interm.tio del
Co tenen Sanno come adrito dinanti, le conted.
li gli furono riuscate, et annulati, et
come il terzo viene stride app.o et fono
fino al p.nte mi te

Adì sie 20. octob.s 1587. Fo. s.d.o Stad
Alengo de
Sig.r tenen uno de ca. sere. in d. terr. piantato de diuin
posto nel d. Galipe de ragio de fino della da. f.a
Isabeta Zambaneva et si incade ad. ritto
de reluca. Gausa p. cedere qto dui Sauer
dalla da. donna Isabeta sono nella polizza
si contre à

Adì ii ott.o 1587 fidata p. Paul di Giuani cod.
prima voce

Adì id.o fidata voce
Adì ib.o fidata voce

Adì 12 Ott.o 1587
Mo Sta. Reg.to sedando sotto la loggia

Jtem incanti de particolari doppò date le
voce in diuersi giorni de D.mo a fede l'Essecutor
il q. tenero nel nro et gsenza di q. le anni
Tanpari q. ducati 1100 a segno della stima
P.T.A.

Dar volemo al Jncanto publico nro a chi più offerirà
magazeno nro con la sua cisterna posto da diued.o
il palazzo Ducale fù de ragione del q. m. Sluan
Abramo libero et franco di ogni grauame
per lui q. m. Sluanne potesse quiete, et pacifice
finò de vite, et doppò la sua morte resto nelli suoi
figli et heredi il potesse delli qual è oltra la
prescriptione di anni trenta si come appar per
il dito delli testi sopra ciò examinati, et nel libro
delle stride notate sotto di 24 Nouemb.e prim.o passato
a carte 143 t.o annotate alli qual si habbia relation
et si prende ad instantia de m.r Andriana v.ta
del q. m. q. m. Sluanne come gouernatrice de s.a
Anstiola sua figl.a nec non de m.r Vincenzo de
castellaneta come ad.o de m.r Lucio Abramo altro
fig.lo q. far quello deliberar al pn.o Jncanto
a chi più offerirà come nobba loro Jlli modis
et

Adì Dì 17 Febraro 1783

Juan Scerino Not.
segue

alterzo

Sopra magaseni como con la sua cisterna et acqua, et
con ogni altra sua ragion, et giurisdittione posto
da diredo il palatio Dual de ragion de fu del
q. m.ro Abramo, et li uende ad instantia
de m.ro Andriana sua v.ra come generatrice
de Andiola sua fig.la nec non de m.ro Vincenzo
de castellancta come coll.o de q. Lucio Abramo
altro suo fig.lo Hfar quello deliberar al pu.co
incanto a chi più offerirà —

Die 9 Februarij 1583 fuit data prima voce
Die primo Martij 1584 data fuit 2da —
1584 XV Martij Per il d.mo Reg.to abente Il
M.co cons.r Molin sentendo sotto la bolla nona
fu deliberato Hgli Magaseni nel nome, et
persona de m.ro Zuppo Bronduomo Hdunati presento
vinte a segno della stima val.te d.ti 320 —

A Dio M.co fra: Per volerne per l'incanto publ.co ad chi più offerirà terreni sotti posti
Cuno de q.lo Zuo emblo inc.to con una Cacimba lignosa senza alberi
d'ogni maniera posti al Caual Triguduri in luogo ap.to lo Calogiero
nella parte per servitio del M.co Gl Marchio di Ciro fuello con li mieri
de misurado quasi a piedi inc.to con due de ferro grande et l'altro terreno
li cap.ni con Zuccari n.o Vndici figliare, et per parere due et ferro
grande Cinq et ad con li mieri de Zuccari Vinticinque tutti diri
arbori posti in esso Terreno pagano al s.to d.o M.co Caual.r ipp.to Zuo
soldi undeci de vasi) H Gl M.co Michali Calergi d'papi l'Cons.r
et di lui papi Michali et Dimo suo ere cessessi quietam.te abe li
preferiti) de anni Trenta (200 ad) Gl le depositioni delli testimonij
sopra ciò examinati in dritto le stride fatte sino di 8 Ag.o

1600 adì 20 detto annotata sopra le quali havendo concedito la possessione
Calogiano di giorgi dal d.o Casal si sia poi ciò rimesso dalli d.i suoi Contradtori
et cui in esso scrida alle quali si habbia relazione et si mandano adinistr.
le Cesma Calogi figlio del q.to di g.ni Michali in solidò et cui interessa
delli suoi Stabili instatoma figli et heredi delli di d.o Antonio
Sopra loro mre procurati con esso di pagi Michali et quadro ingri
Cinquantasei che sono li beni di essa di loro mre et di le spese
seguite et che seguiranno per ligor del giudicato ellenato all'ill.o li proprio
adinistr.o del q.to Cesma nica et sopra di altro mag.o ll.o pass.o
et nat.de pr Cont. Certi d.a nat.de di esso ill.o contesterito al solito pellis
modis ad — // — // — // —
Data a' 1 ott.re 1600 // — // —

Hemanuel Franco v.s Sen.s Notis —

Arengo Sopra:

Die 19 Martij 1600 pro
die 16 Martij 1600 pro secunda vota
die 1 Aprilis 1600 data fuit 3.a vota —

Die 1 Maij 1600

Il Ill.mo Sig.re essendo sopra la Colla loro solito si deliberato dopo la
mia capte li sap.ti Stabili nel nro et persona de Raimondo Calogiero di
pagi Michali et ill.ri mille cento con più offerenza assegno della stima
Val — — — — ll.ri 1100 — // —

p. r. m. Ravvedendo l'incanto pub.co nro ad istanza offerimo terreno
uno di m.ra sei mice posto a giosfrino pago dell'incolo
ogni anno in stima fiscale d.a nonce d'angio de Cona
gasoti figliola del q. G.i Calaroni et sto. del q. m.
nic. papadopolo sopra terren misiene contero de
Cyl.ni, essendo stato posto all'incanto sopra
dalli g.mi sindici Cotanini et Barstango coe beni
del q. Ant.o suria debb.r di gitta Cam.r fiscale
coe pietro de mickes grado fu deliberato nel nro
Leg.

[illegible] Cor. Ill.mo Sig. Vice Gouernatore [illegible] Stato [illegible] Agli 1609 et nel medesimo giorno fu esso et
[illegible] Magn.co de m.ri sei Sp.ti g.ni gl. Caloron
Cor. ministro fatto demo dem pietro Sarone notaro
del Sindicato et alli 19 ag.o del d.to millio furono
eletti diuisori da dite parti diuider
quelli et dar la portione spettante alletto Caloroni
Cor. ministro fatto demo dopo stamati Cirogeno
nod.o dopo la morte del q.d Caroni huenne
detto terr.o alla p.ta dona Gasoti sua figliola
et da quella posseduto fin al pres.te quietam.te
et pacificam.te. Cor. Sarno affermato Cor. loro guerm.
Circostanzi sop.ci essam.ti et due lettere di 19
sett.e 1607 a 13 et 30 nouem. allegate
si habbia relatione. Sogl terren fu esposto alle
stride ad instanza di d.a dona Gasoti hauerlo
deliberar a chiqui offerira, o seram.te da
sponente Cor. robba, et ben suo espio Illis
modis et a

Ad Candia Cor. 14 ott.e 1607

Atergo

Pamp.s Zam.o nud.s

Sop.ti terren uno de m.de sei m.ti posto e giustino
frago della uella ogni anno alla Cam.a Fiscale
di nome seragion de dona Gasoti figliola
del q. Georgi Caloroni, et si uende di ministro
di detto dona Gasoti a chi pui offerira.
Ad 15 ott.e 1607 data fuit p.ma Vox.
Ad 5 nouem. 07 data fuit 2.da Vox
Ad 17 mes. 07 l'ill.mo Sig. Vice esendo sotto la
sola fu doppo l'incanto p.tl deliberato il p.tto

terr.o

terreno nel nõe et ysola decimã. Cochelli
q.s Illes. Come più offerente ydue. Cent.
settanta dazio, qua ydue. più della
stima de stimato in corso, Come mi essa
vas . . . . . deu. 170,

Die 15, Januarij

Comparse in Cam.a Ill.tis Emanoli Cochili, et nicolao
nic nodaro Cur. Legitime notis de renoctia
et cessione della am. Giorgi mussuro suo cug.
al q.le Ill.tis et renontia tutte le sue vice
et alioni. Dasa. et Sauer potesse nel terre
ptr. deliberato nel suo atto. ydel pretio
Illes. talche possi Sui Sauer la patronia del d.o
terr.o si come la ysola ppria deliberata ma
fosse, et Cossi fe anoletto de nobile le
tutte con separati pte.

Jomanoli Cogili pte. affermo giuro di sp.si
contieni.

Jo Nordi mara sottoscritto ydnõe dem
mussuro Ill.q.l alla sasopta Cessione
et ydio saper Sui scriver sottoscritto Co
samia mano.

pro C. M.o Samolemo d'mento pro mio delli pin offerin Casicu
la una mal conditionata posta nel c. ambrusa
in la parte de xxtis. piperi al qual pago ogni ano
xpiri s. denaro del g. gi salano s. theodoro del d.o c.
congionta insieme dalla parte di ostro con
le altre Case di esso salano dalmi possesa esse
ndo in quipilari eccl. cond.a Agnese salvema-

et nel suo maritare rimaso nel possesso libero
di quella loqual possesso estrato tralorro mad
et figlio oltre la sua scription d'anni 30 vede
aff. et ildetto di testimonij esaminati sopra
detto. et annotati nel l.o di diversi atti 1593.
dredo lestride di.ta casa fatte li ai/mando
rosso alle quali hauendo contradetto
la qu.ta donna Agnese sebaccina supposizione
cata la contradittione sua come 3 tes.
de ra/ord. iust. fatta contra di lei in sua
absentia et fu mata el solito sindico d.o
et vendere adinst.a de 3 lanin calona. 3
seder dud. ig/ consenti Resta dover sua
delli beni del q.to sebano in vita d'uno in
trem.o estrato in qu.ta forma fatto diuisa
ne di 3 lantaleo beni sud.o sondi 8. lugo
rosso sono scritto dal s.or ass.e cancr, et
questo in ess.on dell'ultima matione fatta
sondi ig/ febraro rosso una vedova ra.ta
di esso 3. 3 sebano come gouernatrice
delli suoi figli pro creati con esso 3. suo
marito in ess.on dell'ordine sopra.o
conente alequale s'habia relatione
essendo obligato il comperatore depositar
il precio nel tes.re solito sotto le pene
solite in quoz

Sotto Sotto subdie 8/ Mon. rosso

Ita ego nox
die 8/ Mon. rosso data fuit nox.
Ita ego N data fuit nox.

N. Lancarotto
N. L'detto

die xi ianuarii anno data fuit nox, die 8. februarii anno
data fuit nox die xii d.o data fuit alterna nox
die 15. februarii anno data fuit nox.

adì 15. marzo anno 1 il sopr.to sentando sopra
la tola da capo molti voti, et incanti fudelli
bernata la capitana Caricata nella g.ta in nome
del capitano Stamida calona come più offerente
e dand.o consenti in.ro, giusta la stima delli
p.ti fauzesi anno, non vi essendo altri compra
dori — And.a Corti v.e
Hod. ducale

HUCVSP

Item. e l'incanto pr.mo adì qui offerta unc.a
una legata de opere gei de.ma qualitate postal.e
dafnes nella parte del mag.co m. Andolo mudano page
s. ut regaglie de raso del q. mari cari comprata
già anni 16 m.a dalui possessa e tutto il tempo della
vita sua, et alquanto dall'infra sua v.ta, et
un'altra ung.a mo quata de opere s. m.a mal condi
zionata posta m.o.e. nella parte sopr.a de raso di
esso q. cari alui devenuta dal q. suo p.re ut e esso
p.re ut figlio possessa. Oltra la sopr. scription de ven
so come in.ra attestato dalli testimonij opportuno
examinati, et dio lestride fatte sotto di 15
luglio proxi. pass.o ad 26. a notare alequal si la
bia relation et giuendeno ad vist. la dona
orgma cannaopta v.ta di esso q. cari e quella
il resto del credito suo dotal e sono ch.ti
cinquecento trenta quatro ut s. 1 e la
sua corona, et pelicea medual et ut

le

lapide seguite, et se seguiranno in virtù del suo
giudicato decretato all'offe. di Appello sotto di 25
Ing.o prosc.o qual. dimm. de 8 mirabel Lapradelpo
Hod.to Li c.to offe. sono stato absolto His modis
licet, se d. ass.to

Item. Sr.o V.

Atergo nox

Die 28 / oct.is vast.o datt. fuit Q.m nox.

Die 30 / sept.tro datt. fuit nox.

Die 6 / nov.is vast.o lecoptte due vigne furono di il
M.mo P.to visitante alla loda più da persone molti
vicanti delli bernte nel nome, et per. della
coptte Dona Argina vedua del q.tto G. Mam
cini assegno della Summa D. seno D. 200 / come
più offerente Ducento

D. 200

§. 1. P. R. Daruolemo l'incanto pub.co nro. ad chi più offerirà vigna
una Logada conquo de moçatta de oppere sette in c.a con=
terreno de Mo.da una casina di sette diotinari frapiccoli
et grandi duo pezze una figlera et unorneto vario con due
capiculle malcondicionate destrute posto d.to Metteriodal.t
Ritsani da paga al monasterio della madona intitolata
Dieralenuça d'Lanigna vl 3. et regalie et 1 pg.o uno
d'affitto d'terreno et d'diotinari uno m.to accoglio grande
produtrano de ragion del q. Mamm cuirin alui diti stabili
devenuti dal q. ma.o Samudo suo socero giunto di dote
de dona argina sua figlia moglie che fu del d.to q. cuirin
et perciò q. Samudo et cuirin possessi oltra la prescriptio
de anni trenta cde appar per le depositioni di testi sopra
ciò examinati et dria altre stride fatte sotto di 3 luio
prosimo passa arg.te 76 c.6. anotate alle qual s'habia

X 20 X 2

relatio et giuende noad inst.r della p.ta dona orgina xb.ta
diego q. marin cum p.scader il credito suo dotale cioe
ducati cento sono lire 139 et lire in ½ p la sua crogna
et pelicia, iudicat et ad. le spese seguite et obseguiti
vano mediante del suo indicato eseguato allo ff.o di
p.frio sotto di 25 giugno p.mo. pass.o demandem mandat
la pata p.ta nod.o dict.o off.o sottoscritto absolito illis modis
dat. die ig/sept.s 1586.

Hemael: franco v.
duc.s Not.s mand.to

1586 23 oct.o fuit data p.ima uo
die solvito alla uo

Die 6 nov.s 1586

Il ill.mo reggim.to sedente alla loza pub.la p farimenti fu dopo
le debite cose deliberata lauigna et metocchio contra=
scritto nel nome et persona dic.a orgina x.ta dal contra=
scritto q. marin cum assegno della stima p ff.ri cinq
cento sessanta sie cioe fin offerente
la stima deliberata sop.ti et altri intromessi ad inst.
della p.ta dona registrata nell.o ex stimationum
ad x.ta in 2 t.o

Hu Usq ecc

Xa° XX. 4 Dai molino del cuanto pub.lo nostro, ad fin offe=
=rira molino uno da cqua, con li suoi terreni, de
rienti quatro, in cd. et case in sieme congionte et con
tutte le loro ragioni, et giurisdition posto, ad c. catto
stagnà, paga ogni mese, ad suay.o m Pordi Anorat
fo del ch.mo m Domenego for.to ec. cinq à nouo
da molin, et ad suay.o m Giu.o dando li p.ri uinti
=uno, all'anno, de ragion de Lodovin mura
dal c. paindes, quel molino essendo pervenuto

fatta di consenso, alla M.to Ill.mo m. Domenego, dal g.
giorgi gripani figlio del q. m. Leonardo di Alleghe
concesso generale, di gli g. Ill.mo Auditori concesso
in genere di n. marco cadena, et dalui dato imper-
-mutato. alla M.to Elisabetta mera, la possessio del qual
si tratta li nominati. et oltra li scritti di cam-
bosta, come appar, li depositioni di questi moriz, sopra
ciò examinati et dria le bride fatte, sotto di 15 Jener
1586, alla 192 t.o anotate sotto lequal numero sacon-
-dato marestorono, viste et come queste allequal
si habbia rellatio, et riferite, al Sig.r detto magn.o m.
Lodi, et scuder gli cinq cento ottanta cinq soldi
mini quatro, cancellati et legate, seguite, et
che seguiranno, et ogni dura intra atte contra
lui et sodori, ottenuti all'effetto della giustitia sotto
di 12 Settembrio 1586 estatti in publica forma, et mani de
M. Dio xenieffe Dott.o in tal effetto, et questo in
essere delli intromatori fatti alla detta giustitia
lod.ne forasero li 2 Jener, del d.o mille, et
come in essi Illustrissimi etc.

Dat. die 30 sept. 1587

Alvise Stemacch K.lo V.D.
Dott.

Die 7 Dec. 1587 fuidata p.ma vox.
Die 3 Sembris 1587 data fuit secunda vox
Die 17 d.o 1587 tertia vox.
Die 7 Jener 1587 fuidata 4a vox

Die 14 Januarij 1587
Per Ill.mum D.num. stante loco Iudicis solito

Essar in quanti in quantado Paullo Debrani Com.o de
sto mitte uote per deliberato sto motivo, nel
nome, et stima del cu.te m Ant.o olivi, et gio.ni
riccento, assegno della stima, come più offerente

Die 24 Januari 1585

Compli in Cam.a Secu.te m Ant.o olivi, et volontariam.te
cede, et renontia, tutte le sue ragioni et actioni che
ha, et che pol havere, nella eredità della deliberatione
secuta nella stima sua, li et interte a mtto calo-
gera q. m.lo dal c. Angelo fonte, et olivi
et contento

Dar volemo per s'incanto publ.o posto adi pri offerenti casa
del S. Ant.o Cor: una posta in borgo nella contra de s.ta Maria d'Egizia
li portego camere due appresso et una altra in sole
cusina pozzo et corte et con il loro aere pagando ogni
anno L. tinello alla Cam.a fiscal iff: quatro de
maggior dell.a virginia figlia del q. Nicolò Camillo
et m.ta de m Ant.o Santolinopolo detto Cuco alei que
mte doppo la morte di esso d sua pre et gleì
dette per dotale i esso d n.o Ant.o suo marito
et possedute per tutti li pre nominati oltra la
prescrittione di anni trenta come appar gli depositi
di ceri m sopra ciò essaminati et sed.no lestrida
fatte sotto d. in febraro prossim.te pass.o kg 6.o
anotate sotto la qual mano sol contradico nel
restorno quite come si esse legitimi se lascia
relatio et si vendono adinpe.o della
donna erigenza pretendendo far queste
deliberar nel noe e per stima adi pri

essenza come fondi suo dotale et in
estimate come gil sua giudicato ele-
vato dal offt.° di ff.° per mano de g
michel papadopolo de v. nod. di detti
offt.° sotto d. a/ febraro prossimo
preteritto sottoscritto et robborato gli
sig.ri Iud.ri del detto offt.° al solito a ff.°
et et del possesso possessior m.te ottenuto
sotto d. /in febraro prossimo
passato registrato nel memorial di
questa Cancl.a magg.ore ing/ alignal
s'habia relatio illis modis et
sed Cancellar die in/martij, in ors
Hem.d fl.ni v. d. D.

Ad eigs
in/martij in ors) data fuit p.ma nox
ig/d.o fudata 2.a: vice
die v/martis in ors) fudata 3.a: vice
ad 3/ m.g.o in ors)

L'ill.mo ed R.mo retendo sono la lodo publica dopo
molte volte ~~et~~ data a lagente polida fu
deliberata nella forma sopra mandi
relato assegno della stima non ui essendo
altri ~~et~~ meter suso come sia presente
f. ducati cinquecenti /400/ cioè quatrocento stata

+ o A. C.

Dar notemo q l'Incanto pub.co non à chi più offerirà terreno moggi de 3. sei incirca con olivari tecci di mala qualità, posto in luoco de Peneradi de ragion de m. Rodi Armadi, alora volte della q. s.a Agnesina sua sorella m.ta de q. Piero Solano, paga de lenelle ogn'anno al sole) a Jroielle Riosa ~~ifs~~ trenta uno, lequal terreno alora volte era del q. ~~ffs~~ q. Ant.o Armadi, il qual sacerdote maritata la q.ta s.a Agnese sua fig.a nel q. m. Piero Solano d. Mammy gli lo diede in dote, et essa reduta vedova in articulo suae mortis, la quello lasciato al sto m. Rodi suo fratello, come appare q depositi di testimonij examinati q il formir delle Arde di id. Giugno 1587 rog. in l. Clarori d. 100, et q breviario ellenato nell'offo. di Propno sotto li 4. Aprile 1587, q lo quale d.a q. s.a Agnese la lasciato tutta la sua robba al pred. m. Rodi suo fratello come in q.to. Et si vende ad instanza del sud. m. Jroielle Riosa, q tendendo far deliberar d.o terreno q l'Incanto pub.co a chi più offerirà q scuoder ~~ffs~~ cento sessanta duoi de dieci Sauer dal pred. m. Rodi Armadi q resto di uno scuao fatto di suo pugno sotto di 19. Dec.e 1587 sottosc. dall'ed.mo s. Anca, et questo in virtù delo Int.o re fatta q mia de Andon al sto m. Rodi Armadi ad instanza del q. m. Jroielle sotto di 8.vo Aprile prossimam.te pass. dal 1587, fatta d. Int.o in esecutio delo ordine delo Ill.mo Jud. Foscarini regnante esta Int.a nel Memorial della Cancell. Regg. ad. 1587, Ilis modis e v.

Acta sunt in B. Sabbatis 1587 — Ad. Sorteli V. H. D.

Atergo

Sup terreno, de 3. sei incirca, con olivari tecci di

nella qualità posto nel luoco de Peneradi de ragion
de Nostri Armadi. et li vende ad instantia
de Nicolò Biosa, come nella polizza si contiene

Adì . 3 . Xbre 1607

Data fuit prima vox
Die 12 . Ej data fuit 2a vox
die . 7 . Janij 1607 data fuit 3a vox

Adì 12 Gen.o 1607
Ill.mo Sig.re di Candia, sedendo sopra la loza publ.a di
questa Città, fu deliberata la pnte polizza doppo
molte voce seguite innanzi nella persona di Nic.o
Nicolò Biosa sia à segno della stima pli 3 ducati
come più offerente, non ui essendo altri compratori
A. Cl. V. Ff. x

Dandolo per l'incanto publ.co mio accepi offerta il
livello de ducati 12 da gli eredi perducato de ragion
de m. Agostin Berengo fu de m. Bart.o la qual paga
per m. Franc.o Quirino lineturio delle botteghe per lui
comprate dal publ.co incanto dall'Ill.mo Sig. con obliga
tion de pagar detti ducati 12 alli Berengo et
suoi heredi per instr. Qual si ha la forma et
contenenza del d.o incanto et per information
fatta del publ.co botteghe ad instantia de m. Bartolomeo
Lando di . 20 Ottobre 1607 notata in libro d'amor
ad 13 ut inca et sussequentem.te l'incantation
della p.ta polizza d'incanto per esse botteghe
ellecata li sig. aggiudicate del detto mill.o et
poi furono deliberate nel noe et persona
del sud.o Giacomo Lando li sig. Gerolimo Morosini con
obligo di pagar detti ducati all'anno a esso

Berengo gli sop.te dr. 17 regnaua d.te polizza conta.ti
delle bertione in l.o d'vitinari signato. S. ay. in 3 et
fuorgli anco la polizza di dadi et r.ti per conto le
partide nella Cam.ra fice sono di. 9. agosto 1590 et
mano de ass.to Cant.o p.o ff.ed.o della Cam.a magg.
regnaua in l.o solutioni: ay. 10 et 15 essecutie fatte
quelli ant.d.o plussad.no tolse anco il possesso delle
sud.te bouegle sotto di 27 febro 1597 stocata nel
memorial della p.ta Cam.a ay. 1597 et come il
tutto succede nelli p.ti atti alli quali in ogni s'habbia
relatione et uendesi ad instantia del m.o Cr. 25 Dorisclauo
per scoder il credito suo et sono in
miche seccento cinquanta cauedat et spese altri
2 dusento trenta et questo in ex d'una sitia
fatta all'off.e de proprio sotto di 29 luglio 1590
in Contrad. Jud. tra lui et 25 Helia melin. come
comesso qual: presso Berengo et Justa in ogni la
forma et conuenienza del vitim.o fatta adesso 25
Helia. n. q. fu. sotto di. 6. del corrente Justa
l'ord.ne dell'eu.mo gia prim. Gud. Toscanini in tal
maniera si conuenti al qual s'habbia rellatio
Illis modis et

Ab die 2 n. Nouembris 1597

Eustachio Genoff

Inuento sopra il lucello de ducati 17 dati in pagamento
de ragioni de 25 f. Gustini Berengo tu de 25 Dorisclauo
p franc.o plussad.no lucelario delle bouegle per lui com-
prate dal pub.o incanto dell'ill.ma S. con obligatio
de pagar dett. ducati 17 a lui Berengo et suoi heredi et
in l.ff. et uendesi ad instantia del m.o Cr. 25 Dorisclauo
per scoder quello che sauer detto Berengo con
nella sua polizza si contiene —

Die 5 Nouis 1597 data fuit p.ma uice — die 12 Nobris 1597 data fuit 2.da uice
die 19 Nobris 1597 fu data 3.a uice — die 26 Janij data fuit 4.ta uice —

Adì 17 Genaro 1597 p. il S.r Mag.co Gio. Pedente sono la tola luoco solito
far incanti in Lanciado paulo di Bruni con d.o appo molte uoce
fu delli beni il retrogli lucello nel m.o et pstanza del m.o Cr. 25
Dorisclauo p ducati n.o dusento cinquanta dor. Corenti assegno
della stima come qui appresso non si hauendo potuto trouare
altri compratori et

S.G.D.N.

Davidemo per l'istante publ.mo ecc. pm. offerira
casa una con uno forno posti a Casa la pane
ascaver de reggioni del S.r Giorgi darmi sego
ogni anno galini Duo e perpetuo uno xib al mag.co
m. Nicolo prad.o al d.o s.r Giorgi pervenuti i
de ppo la morte de la q.d Constantina darmi sua pre
da la quale fu fabricato detto forno et casa
s.r Constantino et suo figlio p.o ponetti oltra
la presentacion de anni 80 come appar et
le de ppositioni di te Atti: de pratio examinari
et drio le stride fate sotto li 14 maggio p.to
passato atti et notaro sonde qual
niuno ha contradetto ma restorno quiete
et come viene alle quali si habia relatione et
tirendeno ad instantia de m.a Catarina
del p.to s.r Giorgi per seder il resto del
suo cred.to dotal, et dimittione et sono in
congiento sessantasei et ec. lesi fa
per la sua crosma et pelicia ad dual vien
della carta del suo Jud. elevata all'off.o
di proprio sotto li 4 maggio c.to per mes
de m. Michele Spa da p.to V. Stad.o ind.o off.
et come in detto Jud. app. et levasse la pute
polissa ad instantia de m.a Maria dar
mido pte sorella del p.to s.r Giorgi come in
trice et governatrice de l'agnese sua
del s.r Giorgi vien.e della intimacion fatta
alla p.ta sua cognata sotto li 17 agosto
p.mo pass. et come viene alla qual si habia
relation pli modi et
Antonio m.a Nicolò (illegible)

[illegible]) la prima casa una con una fonte fatte [illegible]
[illegible] paga ogni anno galine due [illegible]
[illegible] gradenigo de raggioni de li
grazi darmi et se rendeno [illegible] pui offerira
ad instanza de [illegible] [illegible] de [illegible] [illegible]
[illegible] quello [illegible] [illegible] [illegible]
[illegible] [illegible] de Contrien

[illegible]

[illegible]

[illegible]

Alli 20 Genaro 1[illegible]

[illegible] stando sotto la loggia adelli [illegible] atrovadle
[illegible] de particolari fu dopoi molte uoce [illegible]
[illegible] dellibera la [illegible] casa nel nome [illegible]
[illegible] maria [illegible] [illegible] [illegible] [illegible] [illegible]
[illegible] come [illegible] offerente

Alvise Gardoni
Dual Not.

Per volere [illegible] [illegible] [illegible] [illegible] [illegible] [illegible] [illegible]
[

sorella, et è come Interess.ne come magg.r fratello del sett.no
sua sorella essistente in minor età p sciodere il credito
Dotale, et diminuzione della p ma.ta Agnese Antonelli
loro mre e sono p quattro mille ottantasette cioè fr.ni
Sauer Ziemo mi ex.on del Giudicato d'essa p loro
mre ellevato dall'off.o di proprio de man de p.detti
signori p nod.o in d.o off.o sotto di vi. Luio prim. pass.
sottosc.to al solito. Illis modis &

Dat. die 14/ octb.r 1607

Asergo box. Hem.s Franco t. s. ss.

die 15/ octb.r 1607 Data fuit p.ma vox.
nn. octb.r 1607 Data fuit 2a. vox.
die 5/ nov.r 1607 Data fuit 3a. vox

die 7. Jan.r 1607

Cum.o R.nto essendo sotto la loggia dopo le voci fatte
ha deliberato le case dette, nel nome et p.sone
de p Manoli fellamara p.t. m.ta et ad.m p.detti
a segno della stima come più offerente
ut.

2000f

A 5 M.S. Lasciamo al mianto pr.o mio alli pii effetti bas.
una legata de scudi 25 m.a con il suo gentiluomo
posta nel c. made nella posta del s. Ant.o Cornaro
paga b.e et regaglie, et detto gentiluomo paga d.ne
fuderasco del s. Constanti cultura detto Cap.o del
qual e. et lui possessa et autori suoi oltra la
Prescription de anni 60 sicome attestano li testi
monij sopra cio examinati dicendo detti testi
de ab oat. notes et m.o Stamoz di questa
Cant.a n. 151 alli quali si habbia relation
et quende admitt.a ledonia erginia ux.r del
qual s. Constanti cultura q. quoder fr. trecento
unitigie xxx d. sono il suo credito dotal et b.ni
di legna erogna, et pettine indual et lenzes
pelate et selature minute del fudicato de
nato dall off.o di X.pio quodi 6 oct. detto et nad
de x Constanti Ant.i V. Stadano dit.o off.o gover
nato dall ecc.mo sig.r duca et dalli m.ci sig.ri
fud.i dicto off.o fux il solito et come in quello
al qual si habbia relation ffiis quodis et
Acti die ab mag. notes

Dust.e Geno A. Cand.e
M.e ori m.o

Ategonox
~~[illegible] fudata~~
die 2 July 1582 fudata ~~[illegible]~~ secondaux
duas fl. il m.mo fr.to essendo sotto la contia fu
dopo le note p.tte delli legate lunigi p.tte il
nome, et gr.a des Constanti Ant.i come pin offe
rente di dud.i 30 dagli otto zra di dud.to assegnadella ra
tifica nel

dud.i 30

segue

Siena agosto 1625

Comparisce in Camera il p.to m.o Constantino Tordi et ricerca farsi legitima nota de renontia quant.te in lui da lieda, et renontia ogni, et qualsiasi sorte d'azione, et potere hauer sopra la infrascritta legata mentonata, nella p.ta petitione, et delibertione facciata nel suo nome sotto di 26 luglio prossimo pass.o alla sudetta donna Virginia v.da del q. Constantino cultrice dicto Cap.o Justa la delibertione p.tta nota ata nel nome del detto m.o Constantino, et Cossi denelle, et richiesta mi fo anotato

Io Constantino Tordi affermo ut s.

Hue Pisa Februarij

Darrubemo a S. mante p.tte mio nelli p.ti oferisa S. in frascritti stabeli posti nel c. Vitilea posto sotto la giurisdizion del castel belueder Primo la casa mone spito posta in d.o c. nella portion del m.o Cap.o Michiel Vegnero alqual paga ogni anno fi. st.i Virgiuno una d'opere sie in d.o posta in d.o c. nella portion sud.ta alqual paga m.o regaglie e mangiare st.i uno pe.ro di tenori qual e giritello della p.tta Virg.a paga in d.a portione ogni anno S. uno qual e de.a tre de.e, st.i uno sgorso con una pellicia de.e una emetta in d.a paga in d.a portione ogni anno S. 1 qual tutti st.i stabeli sono ouer sono de raso del q. Jannai marito alui deuenuti in p.te et loro p.te et fidel possessi di spacio d'anni 80 come restano li testimonij sopracio esaminati, et nel q.o delle stride a notare si la Cam.a sarodi spafte prod. pass.o 25 sa anotare et come marcelli, et si uende al dett.o Ledona

Giovanni m.tro del q.m g. Jacomo maestro di scuola il
credito qua dotal di sono di mille ventiotto e de
lodise cinque di la sua eroga, et pelli considerat
ne de delle spese se fatte, et se fattere, et ciò ins.
della Carta del suo giudicato chiamato dall'off.o di
proprio di ma de ss. Michel papadopolo Nod.o di esso
off.o secondo, non. nostra. qual se gito al dito et
come in quello fis quadis
Lucas li ss. Matteuss

Pietro Nod.o

Acta sunt

Die ss. mensis Februarii indictionis qui
hora fuit nox
hora 5.a data fuit nox
hora 6.a data fuit 6.a nox
die 13 mensis Februarii 1653
Per. ill.mos et ex.tos sedente alla tola di fora
canti de particolari furono tutti li sopradetti
stabili delli beni nel sud. et m.a del x. ex.
ss. Marco abbramo come c.ssio et interveniente
di nome del d.o Giovanni platta agente dal e. nicolea
atti di commission facenti secondo ns. Nod. nelli
atti de ll.a x. Petro Russo x.o del dito e. di ogni
assegno della stima — nul — di zecchino

Hay volemo pl.e ricordo più mò à chi più offerirà in gran una
logada d'opere vintiquatro m.a con alcuni tapiccati
organi n.o otto posta in loco de lemosina nella parte
del R.do filocheo veneziano et quel pagi tutto lera
gion degli Iuoni dimin alui permuta per Como
di dette dal g. Constantin quisti suo solito et perdetto
g. Constantin et Giuan dimin suo Zenero possessi quietam
alm lapis scripti d'anni trenta come apare per
le depositio testimonij separati examinati et chiu
se strade fatte sotto li in febraio 1656 atti in
anotate sotto legual niuno ha contradetto alla qual

si habia relatio et cinerendero ad instanza de m.o Jannu
Rabi come costa de m.o Hier.o Rabi dalla Camera per
stader in.s quatro Cento che haver due dal q.m
m.o Iuane dirimin et in le spese seguite, et che se
giuzano Jnuentu, delle Jnstrum.ti de bitorio G.
gatto nelli atti de s. Leonardo pantaleo. Ved.o scatch
ri, Non. iscra scriscritto, per il ill.mo sig.r esselentis
si 29 luglio. 1505 et come presso et le nasse la sitta
polizza Jn esse cutio della Jntimatio fatta per mia
degolitta demand.ta dell'ill.mo sig.r Luca al q.m debito
si 20 ott. del detto mutto giusta l'ordine Jscrivero
et come Jnquella alligat si hatia relatio Jllis modis
Lata Lie 16 martij 1505

Hem.nuel Franco
v. Lue Not.s m.o

A tergo

Sopra vigna una legata le opere 20 tre.a Con olivari 22 fico
et grande n.o 05 poste in loco delle monaria nella parte
del R.to filoches inenetando al gual pag a terzo de ingrio de
G. Iuan dirimin debitor /

et cinerendero achi pin ofeira ad instanza de m.o Jannu Rabi
come costa de m.o Hier.o rabi dalla Camera creditor
per stader quello die haver come nella ptte polizza
scontrin /

Lie 19 martij 1505 Lata fuit q.m 100
Lie 26 martij idem Lata fuit 2.da 100
Lie 2.do aprilis 1505 per il ill.mo R.to sedente sotto la Co.ma
ata Jncanti fu dopo data Jntesa la vendita de liberata
la vigna nel nome et persona de m.o Isaac samathurchi
g.e Jnnni per ducati Cinquanta sei Cozenti assegno della
stima come pin ofeente sotto detta stima sottoscri
q.m apte Jnstante — Ds.to 56

Lie 7 aprilis 1505

Comparesse Jncanta l'antelle m.o Isaac samathurchi

g. g. fanni et richese m.o Nod.o Lifer. Lapnte Hott.a
giudm.to spontanea sua volontate renutia et cede
lesue iure actio che ha et puo havere nella compreda
altra dt.a am.a fanna Ralli batter g. m.o and.a Onferen
dogli la migna altra ph. per migor della pnte se
nontia pnte ad hoc il sno.to m.o fanna Ralli et Con
tentante et sic

Ex adverso g. l'incanto pub.co Nolar à chi più offerirà se tenne una sua
socora de m.di anni à metà con diuari et manutenri pertinenti
cual diuiniglies nella parte et portion de m. Mlano Abramo
al qual paga ogni anno fl. 6 de raggion del q. thomado
platagnoti a lui concesso in pnico ffetto cioè m. Francesco maresc
sio fiò de m. Ant.o m.o pulisena sua consorte et m.
marco Abramo fiò de m. Nic.o come dgs. pinti.to de
concession fatto da mar de g. Nic.o Calchopulo Nod.o greco
sotto di 2 maggio 1594 per esso platagnoti possesso de ppò
essa concessione quieta nte et pacificamte fruito
il tempo della vita sua con le deposition de testimonij
sopra ciò et dirò le stride fatte sotto di 10 genaro
1603 à 16 ib.to annotato alle quali s'habbia relation
et si intenda d'intat.a del q. m. Mlano Abramo fu conte
fl. cento nonanta otto et le spese seguite il d.o seguimento
et inter dic in virtù de una cutia abile fatta contro
la tuttorice de giorgi platagnoti figliuolo pupillo del q. th.o
thomo dall'off.o della Just.a sotto di 29 Nouo 1603
et ciò in eff.o della intimation fatta à d.a zenaida
vedova del q. thomo platagnoti et come tutrice del
q. giorgi suo figliuolo pupillo generato con il suo q. thomo

et al reb.do m.o Alessandro Bon S. Amador et lui
tutor di esso pupillo sotto li 19 Ottobre 1603 et questo in
esecutione dell'ordine dell'ecc.mo gio. prior. Gran Cancell. sopra
sopra di sponente, Mismodi ecc.

Atti Die 19 Nov.is 1603

Georgius Coello Not.
Cancell. v. Dom.

Aterge voces

Die 25 Octobris 1603 dato fuit Ill.mo — Vox
Die 20 Martij 1603 dato fuit — Vox
Die 10 Aprilis 1603 dato fu — Voce
Die 2 Maij 1603 fu dato — Voce
Die 16 Iun.ii dato fuit — Vox
Die 4 Iulij 1603 fu il Ill.mo Prior sentenzio sotto li
libri doppo molti in Canti fu deliberato il Re secondo
con li pp.ti suoi arbori nella pezza de m.o Marco Mar.o
come comesso del R.o m.o Marco abbiamo dep.to Commission
notato nelli atti de p.ti Ant.o Pantaleo. Not.o sotto li
anni mese 1603 pp.ti trecento a segno della libra
Val pp.ti — — — — — pp.ti 300

X. & XI. Item essendo et l'inverno qu.co non si possino offerire cose
vive una congiura et con la qua terra nasce una
casa murata posta nel confine de M. Franc.o della Gr
di M.a Maria pitor gloriosa et congiunta dona Marietta
m.ra del ~~capitano~~ m.gr Franc.o Mandolini, et di S.a Santa
sua figlia consorte de li fiori di meli libere d'ogni
canone da loro possedute fino al presente quietam.te et
pacificam.te come appare per le cavilla delli testi
moni esami nati et il fornire delle stride di s.
non.o proximam.te passato non andarne nel 2.o di
due rami a li g.ni aquali si habia rellacione
nelle quali contenuto li fiori di meli sopetto
et principalmente si havimosso detta
contradicione come indetta, et giunende ad instan.
del p.dto M. Domandino Gotardino et queste
vd.e 270 di Canedal, et lasciare di havere de
delle sopetta dona Maria, et ~~Santa~~ sorella
come piene in solidi de li fiori de meli sopetto
unito de uno. Justo.to di rag.ne ~~non~~ de mano
de M. Luca.no Pantaleo Mod.o sotto scritto
dell'ill.mo sig.r duca, et essecutor sondi ra
gione non come di sopra de mano de M.
Elia notis.o di Mod.o della Cam.a a ragion
a pace di havere esso p.dto M. Domandino
setis fatto et M. Aluise Bagnolo vd.e 188
di indetto notar.o appo havere fatto pre laine
a esso bagnolo, et questo stante l'infrascritta
tacca ad instan.a del p.dto M. Domandino al p.dto
fiori, dona Marietta et Santa et p.dto sotto diro
gatori non ~~non~~ in essecucion dell'ordine dell'ill.mo fost.

fo scrivere [illegible] lo disponente [illegible]
et condizioni —
[illegible] [illegible] [illegible]

Paolus Colonna
[illegible] C.M.C.

Atto per voce.

Die [illegible] [illegible] fuit data per voce
die [illegible] [illegible] detta fuit data voce.
die [illegible] [illegible] [illegible] et illustris [illegible] essendo corte
Calata, et dopo lunghe parole et delle parti in
Cantando et in cont. [illegible] l'ordinario fo
delli [illegible] la Casicula [illegible] nel nome et
[illegible] del [illegible] [illegible] [illegible] [illegible] come più
offerente. [illegible] [illegible] [illegible] della [illegible]

Dar volemo et l'incanto pub.co di [illegible] gabelli a chi più
offerirà li affitti et proventi della Vigna legata
posta nel V. Venerando nel c. albanatus de ragion
de Matteo Vegnoti et siccendono per anni cinque
et intrade cinque [illegible] mei venturi principiando dalla
intrada del pnte anno ad instanza de [illegible] mandi
de [illegible] [illegible] [illegible] [illegible] duecento cinquanta tre [illegible]
et die haver dal detto negnoti in virtù d'uno instr.
fatto ad nar de [illegible] pub.a Nicola Corogna [illegible]
de di 12 Ottobre 1606 sottoscritto dal el.mo executor
alli 13 Ottobre [illegible] et d'uno [illegible] fatto [illegible]
li sig.ri Giur.ri contro detto negnoti in sua absentia
sotto li 11 ott. 1606 intimato ad detto con instr.

et le spese seguite et da seguirsi stilis modis et
Nota qt in ex.on dell'ordine dell'ill.mo sig.r proced.r
gral Tosarini fù alli 10 febraro 1607 intimato
al sopra d.o negotio di intistar il def.to q.to come nell'
intimation reg.ta nel memorial della Cant.a maior
à ff. 35 t.o

Li Candia li 4 marzo 1607

Attergo Voces

Pamp.s Ramoro Sec.r
Nit.s ad q.

Adì 4 marzo 1607 fu parlo di Bruni com.r fù dato
q.ma Voce
Adì 11 detto fù dato 2.da Voce
Adì 18 detto fù dato 3.a Voce
Adì 19 detto li affitti et proventi delli anni cinq.q q.ti
fù fu parlato di Bruni com.r date molte voce et doppo
deliberati fu mi V.s gattaldo nella persona de li mendi
corogna fu ducati quarantadue come più offerente
alla ultima notata in Cant.a nel L.o Extimationum
ff. sotto di 4 instante Val — duc.ti 42
restituita a Ugattaldo.

Hic Nsgattaldo

fol. 5. Mic. Dan.

Dar volemo per l'Incanto publico mio a chi più offerirà Sabbato una di Case di ragion, et in solar, con una fenniada et con un giardino nella casa del solar posta nella contra de S. Zuanne Damascheno de ragion de Const. Magnati franche d'ogni livello, al qual dinerosi esse case dopo la morte del q. Giorgi Magnati suo pro, havendo quelle havute in dote da dona Agnese Sacalopta mie del d. Const. et possesse d.e case per spacio de anni 20, et più trapo q. Giorgi Magnati, et il q. Giorgi Sacalà suo socero, et come per il dicto delli testimonij sopra ciò examinati, et lecto il foglio delle stride di esse case annotati, così nel Libro di Scrannoni di questa Cam.a magg. de di 5 Marzo 1587 ad 25. aspr. alle qual s'habbia relato sotto le qual havendo conseguito il M.co Zuan Pagan aspr. tal sua contend.ne de di 29 Marzo 1587 s'ha poi di esse remosso, come per nota di tal remozione appar sotto di 2. instante, come in essa, con declaratione che dal tratto delle dette case, sia dato à esso M.co P. Pagan ducati cinquanta, che haver die dal q. Const. Magnati. Et se vendeno d.e case ad inst.a della pied.a D.a Agnese mie del pied.o Const. per render il credito suo total, che sono per quattrocento cinquanta cinque zecchini per resto, et dodeci entrata per la sua crosna, et per mercede al in vista del suo giudicato ellenato dall'offr.o de Proprio sotto di 4. Marzo 1587 de man de n. Const. Tonti

Zuan

Modaro de d.o offe.o, come in quello, al quale s'habbia relato
et le spese secute, et secutture, Illis modis etc.

Date die 2.a Aprilis 1607

Michael Praenestinus Ep.s Cret. H.s

Atergo 100

Die 3.a Aprilis 1607 f.ta 100
Die 17 Ad.i data fuit 2.a 100
Die 7 Sept.is data fuit 3.a 100

Die 25 Febr.i 1607

Per il S.r Leggimento abbate il S.r Sen.r Prosso remati sotto la bota Suoro solito fu fat Incanto, Incantando Paulo de Bruni fomand.r dopo molte nose furono deliberate le case retrosta nel mod.o, et persona de m. Pollo Sapsà fu d.to conto settanta a segno della stima, ove più offerente

Adì 16 Marzo 1607

Congiate in Cam.a da me mod.o il d.to m. Pollo Sapsà, et ridotese fatti la gra.ta nota de renuncia, qualmente volontariam.te da, cede, et renuncia tutte le sue ragi, et azioni, che ha et ch'pot haver nella sop.ta deliberat.ne seguita in mi mod.o et persona sua al M.co Sig.r Paul Bragad gra.te et ecc.mo Sig.r et contento

Dar bolomo et li incarico pale. nel delli suoi offerirno bologna
una insolen. ne tutti solon nella nega ma rsha de
Ad 16 Ho da raggisi de g. Agustini arfano q. m° Cristi. paga el
anno nella cancel. fiscal de Liuorno q. m. alui g.
Agustini douessetta dappo la morte del d°. q. m° Cristi.
suo pad. et pertetta fra loro pad. ne figliuolo oltra
la prescritto d'anni 30 come dichiarano li testi. respetio
cti., et Adio lo stato fatto sarà di fine. et otto. Sno
passo. anostatti alequal si habbia relato alli qual
stido hauendo contrad°. ne. Simichi xaltro barbier
et ne Milli gavella caligier si hanno fuori in nostro
da detto suo contradizio come et notta di tal loro
remotioni. apo. notater fatto detto loro contradizio
et lo condizio. ne declaraziol come in ger alequal
nioig si habbia relato et essendo ad instan. q. m°
Juano manetti d°. valli pado debitori di detti li
dri. ido et hauer dia da G°. et Agustini arfano
in virtù d'uno suo cirografo scritto di sua propria
mano, et sottoscritto in contrad°. pad°. dal detto. et
sottodi, et notto come in esso, et questo in et
d'intimazio fatta ad°. Arfano ad instan. di esso
Valli sotto di 30 Aprile 1600. passo. fra l'ordine
fosiarono, et stetta sua contratta di detto arfano
fatta nelli in margine di detta intimazione sotto
ultimo. stato 1587 come in questa alla qual s'ha
fia relato, et essendo detti altri dri. contituiti
sia obligato dider al Magco. Q fiscale. dovuto
q°. custodi. et non di detto arfano in et
stetta sopra mentuatta, et come in questa

Illis modis et q.

Adi 5 Giu 1587

Adi 25 Giugno 1587

Essendo compartiti alla prima et 6ma. et 7mo. a bisogno Il Ill.mo
Cons.r: basto sedersi sotto la Loggia et far in carti Il no:
et Il Fran.co: domelo et suo interesse, et nel fare
mancasti d.o Tutti Ricercando et Illuminando li S.S. Cons.
fatti dechiarito, et Ord.ne in conformità d'ord.
dati Fossero in questo proposito fatto, Pertanto
rendere deliberar mi d.o in carico la bottega in vendita
molta gente Politica et il f.co mancho della stima
di detta stanza et fin hora sono stato datto molto
vogliere, et mi si ha potuto trovar al.o di poterla
delli Bonar, la qual mi stanzia in Corsa, et visto
l'ordine Ill.mo Cons.r S.S. Cons.r Inc.co d.o
Bottega si possi dare Bonar mi d.o in carico et Il f.co
mancho della sua stima fra' mi si trovara al.o
et latrogli delli Bonar a ragione della d.a stima, et
fin, fu andatta, et in questo stanzo Lecortinta d'ordine
d.o Fran.co mi stanzo del ordine

Adi 29 Giugno 1587

Adi 5 Luglio 1587 dattan fin voce

Adi 12 d.o fu datta altra voce

Adi 19 Luglio 1587 et Il Ill.mo Ass.no Cons.ri sono tornati sotto la loggia
a loro solito, et far in carti doppo molte voce fu deliberata

la sua Golosa nel modo et forma che di sopra
domanda et dedi: dessimo dis dotto ij a 23 sono il q.to
marchio della sua fatta sotto di 30 sett.e: in ag.o
come più offerendo si li lauerando hauuto alm.
co spesori

Fiat Vsque Apes

Per volere et mi cuanto fu.o mio à chi più offerirà cata una
monospito posti in cital scalari nella parte del ro lo q
Cuanzen paga di luccio ogni anno al q.to m.gio caccia
otto di ragion del q. Nicola Papadopolo à lui per merito
dopo la morte del q. Const.o Papadopolo calogiro suo padre
et dal detto padre et suo posseso molti anni dopo detta
cata in contra il q.to q. Const.o Papadopolo dal q. m.gio
fu.o modo come apparisce per depositioni di testimonii sopra
cio examinati e dio li stride fatti li ij febraro in 86
atto 22 L.o annotati sotto la qual cauendo contradito cal
sclamosta gil nomi come si ella fu poi rinouata detta
contradittione si sua abbia, et come si dessi stridi alli qual
si habbia relation, cosi uendo detta cata ad instanza de
ergina pasarotta r.tta del q.to Nicolo papadopolo secondo
gisi stimo il resto del credito suo dotal et le ij ½ la
sua crosma et pelicia uidual et li lospiti seguiti et
seguirano si e.o del suo fu.o elevato al oft.o di proprie
dma di q. michel papadopolo v. scodaro del detto oft.o sotto di
ij Zener in 88 sottoscritto al solito Illis modis
dare sic iz Iahnis in 89

Hem.t Franco v. sec.o

Sopra cata una monospito posta al c. scalari nella parte del ro lo
Cuanzen paga ogni anno di 8 di ragion del q. Nicolo Papadopolo
et si uende a chi più offerirà ad instanza de ergina pasarotta
r.tta del q.to Papadopolo secondo quanto dice Sauer come nella

più potuta si contien — — — — — — —
Del in Jorno ingrò data fuis per voce
Del 28 detto publicati nelli voci — —
Del 25 febrij ingrò data fuis 3ª voce — —
Del 3 martij 1588 gli fu data sedente sopra la Cola à
fuorincanti fu doppo molti ugni deliberata la sud.ª casa
nel ròc essonna di lire 8 l'erynia pserapta r.tta di detto
Pacadopto quale di detto corrente signo della stima
farà li 4 marzo 1587 / annotata nel Lo acio deputato
alle 29 come più essente vol — — — — 18 —

1588 p. Dal ultimo p.l'incanto publico mò adi più offerta casa
una posta in Borgo nella contrada de S. Jordi in
titolato Pellugino nella fitatora del comune alla
paga ogni anno li 4 li 6 de maggio del S.g Jamme
monocrato rabi per uenuta p.come preda come
p.instrutto ecc.ª fatto tra esso S.g monocrato et
la S.g Bona uenuta scordilopte sorodi p.mo (ragio
uso) de man de m Flora sacchi stod.º stridato
et roborato all'offª di perogio Justa il stato et
l'ordinario la gl casa 5ª S.g Bona uenuta Lancua
similm.te comprata dal S.g m Marin Stanilla il
possesso della qual tra li prenominati e oltra
la prescripcion di anni 30 / Corsi per la deppos
cion di testimonij sopra ciò examinati et dico
lestide fare sorodi in scal insoma dell 90 ti
anotate sorolegual facendo contradito papà
p. Jamm camdo comesso de ppª
ulasto suo cugnado et p. Jamm
uno cau a la contra di tem del p.º ppª damian nae

gu

noie quo supra[illegible] in sua abitatia et il sud.
frate suo [illegible] il suo [illegible] si la contentato
che d. case sia vendute et ei dal frato o
quelle sia [illegible] [illegible] l'infrad.to come
[illegible] et il signor [illegible] ad. & frati
a conti del suo credito et come in d. stida [illegible]
nella quale si [illegible] relation et uendese ad
instancia de m.a Agnese v.a de s.p.o g
mono cruso [illegible] d. in mille quatro cento
sedise ma sono per resto della sua dote
et di più lire sedeca mezza di la sua corona
et pelicea in dia [illegible] in [illegible] del suo Jud.to
Mentre all'off.o di proprio sorandi in sua
[illegible] [illegible] man de s. [illegible] signolle v. [illegible]
li d. off.o et come in quelle Jllis modis ad
[illegible]

Hemt franco v.
Duc flor

Adesso

[illegible] casa [illegible] [illegible] [illegible] nella contra de s.
Quirichi mugliano villa [illegible] son di comino al quale
[illegible] [illegible] anno [illegible] [illegible] de ra s.r del g. Jamma
mono cruso et uendese ad. più offerisa ad instan
de m.a Agnese v.a drento g. mono cruso
scoder quelle die [illegible] come nella [illegible]
[illegible] si contien

[illegible] ib mag. [illegible] [illegible] fuit vox
[illegible] [illegible] [illegible] [illegible] [illegible] [illegible] [illegible]
[illegible] [illegible] [illegible] [illegible] fuit voce
[illegible] [illegible] Luglio [illegible] [illegible] [illegible] voce
[illegible] ii Luglio s.r [illegible] fuit voce

Die . 18 . Aprilis d'agio data fuit uox
Die . 6 . Februario insoqa data fuit uox
Die in dicto data fuit Croce
Die . 5 . Iouis : issio alla uox
Die . 3 . Martij issio

Per il S.mo Reggto sentati sono la lobba loco solito el far in canti in cantando parlo di Brami Com.; doppo molte cose fu delli Gerani la retrosta casa nel noe er Ottoni de m Manoli uenen. g. m Nicolo d'anni 1887. asegno della stima come pui offerente: et

l x v c. Dar uolemo p l'in canto pub.co mio a chi pui offerire la bottega una di case poste ad casal cauroeroi in la parte del mag.co m Nicolo comer fra vigna una log.a posta in.d casal nella parte p.a fra vigna un altra vigna log.a posta in.d casal nella p.te de m Andolo da parto de raggion de Const.o nel semiot altri deri stabelli deuenuti de ppolamente del q. michele nel semiot suo p.d il possesso delli gli era lui er d. q. suo p.d è passato oltra la prescipcion delli anni 30/ come atestano li testimonij sopra ex.ti et drieto le stride fate stoli. 5 stobre p.ma te co ancolati alla qual in oib si sabia relacion nelle g.ti stride tenendo concenditi m Alexandri da Cipri sovoli. g. Fabrio priori pub.o Come Comesso de Giorgi plaiti il p.to g. cristoduli dal de lo casal cauroeroi p g. plaiti si la poi remosso da decta sua contradicione come p nota di tal sua rimissione appar fatta sotto c.a contra di Cione li ni Gex.o prima mente pasato alla qual si sabia relacione et si

si vendeno li p.ti stabili ad instantia de Janni
saracinopto et de manin suo fig.lo come ssu,
cessori delli beni della q. chiriacula figlia
del q. Janni et sorella del sto manin fu moglie
del q.to Constantin zet Semmioti p scoder
il credito total della q.ta q. chiriacula come
il suo Judicato ellecato dal off.o di proprio
sourdi. ra. ottobre 1500 et come in esso al
quale si habia relation Illis modis et
tenor. die 23. februarij 1500.

Nicolaus Demorono v.
Duc. Notarius

Ancora

Sopra habitacion una di case posta al casal canno-
cori in la parte del mag.co m. Nicolo Comer
Jacob nigra una logada posta in d.o casal nella
parte p.ta Jacob una altra nigra log.da posta
in dito casal in la parte de.os stabili da porto
et si vendeno ad instancia de Janni saracin
opto, et de manin suo fig.lo adi pui offerisa
p scoder come nella p.te publica si contien.
die 25 febrij 1500 data fuit p.ma vox
die 3. martij 1500 data fuit 2.da vox
die 10. dicti fuit data 3.a vox.

Adi 17. marzo 1588

Per il s.to q.to X. sentati sotto la loggia
cantando paulo di Greci et Jer in canti in
fu deli Cerdara la sta habitation di case et ugne
nella p soma M. sp.li 25 Nicolo Comando p ducati
cento unitiseis asegno delle stime fatte sotto di lup.to come
pui offerente

Havendo volemo S.r Can.co Lub.co n.ro delli gastaldi, havi più offerta tutte le ragioni, in tale delle due portioni del C. Pudeci d'aggiunde M. Marco, et Nic.o Rodamar fr.lli e sendono stati in tutto, et intrate in tutta provenute compresa l'intrada dell'anno pres.te 1588 Ad instanza del Dott.r M. Nic.o Candrogallo, e scodi li ducati mille cento settantatre, Cancedal et Cappese seguire, et Re seguirano, quali dis Ravè dalli pt.i fr.lli Rodamar in C.ri dell'ist.to li 27 Genaro 1580 sottoscritto dall'ill.mo Ex.or sottoli 19 Gener 1587 et come nel instrumento fatta, ad.to fr.lli Rodamar tenuti de C.re scritte all'castellan di Pediada sottoli 17 Marzo prossimo pass.to, et li lui effeguite sottoli 26 Marzo detto conforme all'ordine in tal materia disponente ingrata in l'o Eliar della Cant.a Maggior ad K.43 essendo obligato il compratore depositar nel offt.o p.to di gastaldi l'amontar della compreda giorni otto doppo la delliberatione obligandosi et restando fiddo il p.to Candrogallo, al.d compratore di mantenerlo nel quieto et pacifico possesso di tutte entrade delli pt.i effetti in tutto uno, et

Stati di Candia li 23 Aprile 1588.

A tergo. Nic.o Demorono v.e Duc.e Dott.r m.to

Adì 24 Aprile 1588 fu data voce prima

Adì 27 d.o S.ur mag.r Giudice Ra.ne lapotti da ente 8 giorni licita come Ser Paullo di Brun com.r ad instanza delli op.ti Rodamar

Adì 27 d.o 55 et ma Gadatti ordine come Ser Paullo di Brun com.r che fass.a la parte suspon non fatti se ne debba nota

Altra

alora così se la tolletta in ghetto della piazza, et ottenen
dolla sia nulla, et de niun valore.

A di 4 maggio fu detta voce
A di 15 d.o fu detta voce et l'anello di bruni com.o
A di 22 d.o fu detta voce et l'altro com.o
A di 30 d.o fu detta voce et non ritrovo di volere metter su
A di ultimo d.o fu detta voce: et l'anello di bruni
com.o, et non trovando, di volere metter su furono
l'entrade sud.e de essi ministri delli terzieri et me
v.e gastaldo nella scrina del sud.o mobile. M. Dio.o Cardinetto
creditor di ff. 7000 stendo manco della stima giusta
l'ordine dell'ill.mo Grad. Foscarini assi ghe stima
fatta et di esse spirido metteri ollim castellani del castel
Castel Piedida secondi ultime stimo l'ill.mo rav.o, et
come in quella quali sarano levate le spese seguite
a bontonto del credito suo, et come in la polizza
rat
ff.ti in f.o . C. 4 33 ff. 7000/

Helvio Luzzi

Non volemo si ricordi gli non ch'alcuni affermano il casal
de Lorenzi, quos Heri: del castel Bromfl.o con tutte le sue ville con
le giurisdizioni habenti et pertinenti et con il castaneo della
de Nicolo Ruggieri q. Piero già tenuto et possesso
dal detto q. Piero et da lui a nob.li Nicolo suo figlio
dopo la morte di quale pervenne detto casal nel sudetto
Nicolo il possesso del quale è oltre li 30 anni tenuto et come hano affirmato con loro giuramento
li testi sopra esaminati et xoenno detto esame
nel 1o delle stride a ff. 103 / come quelli ai quali
s'habbia relazione li stridi et voglia del fisco

si vivea della grazia dell'ill.mo S.r D.no et cap.o gen.le con l'unan.
del'eccelso consiglio di Diece li/ sett.o p.sso p.sso
Il quale furono confiscati li beni di detto M.o Nicolo
come si essa si legge, alle quali Bride facendo consideratione
al.te furono fatte le dette consideracioni Paglia et
et si trovare et degnare s'hanno si messo li consideracioni
con le condizioni nelle loro si mossioni conteneute et
come il tenore si vede si deve Bride alle quali s'habbia
relatione Ulis modis.

Item il detto S.r casal et feudo di Doarchi è stato assegnato
alla m.g.a S.a Diana quinn moglie del q.m M.o Nicolo sugie
tanta gorezione quanta sia l'ammontar de d.i conge
nelle cinque cento et sigurta la sua dotte nella di
dem qualitatem et quantitatem et si con formata
della stima fatta dal qua dernicro di que sta ca.ma
fiscale con la sua gorezione della guarnigia si vuol
della lei del q.m ea.o p.ro di 18/ sett.o p.sso et del al.o
fatto da ss. ss. ea.me li 19/ mando il ea.o p.sso registrato
nel libro mandacorum della cam.a magg.or e tte. 95
sue x/ agosto 1585

Tam g.ts Ramon Dnc Nbog.

Item de p.to lei.ne delle ea.e s.r p.ro et cap.o gen.le de m.do q
1585 registrato nel memorial sive nel lo. a. 1579 /
della cam.a magg.or a tte. 105 20.o sotto senza da ss.
ss. ea.me estato declinato il casal sod.o cioe la grate
speranze al fisco si possi deliberar il quare
mancio della stima et quel gius si potra fare et
con declaratione espressa et con gratione di
detta gorezione si oce di giugam.to di dare della g.a
madona Diana possidan et sadisfari si tanto
contenti essa dotte et restar liberi et assoluti
giud. di detto casale non potendo alcuni suo pinquo
fauor benefitio di g.tatione si fra il mese dopo la

dopo deliberazione d'esser di ragion del fisco
si sia dato animo a cada uno di liberamente manifestare
et come si deve si dia per ordine si legge alla qual
s'habbia relazione

Anno dno 1588 / maj 1588

Li dd.ti s.ri Pres. et cap.t gran. sedendo nella loggia solita
dopo mo be noci et si cante dan. D. Paulo di Bruno
cons.r acco deguerato Rato del beneficio Stragio casal di Bosa
di cui le gare pruove spettano al fisco nel nome
et persona delli eff.ti D. Juane gnu suracchi
di Leggie fu de q. manuel D. spegnia cinquanta tre
mille cinquecento sessanta uno come pui offerenze con
li modi et condizioni desig.te dette et de chiare et se
ve

Bernardo Mangieri Auca
Pietro Zine cap.t gran.
Bernardin Troffo cons.r
Gregorio Bon cons.r

Aergo

Sig.r Vicerè casa se sicuro di ordini posti sotto il rev.do del
cartel Fiscale fo de ragion de Nicolo Ruggieri et
si crede ad'in st.o del fisco acci pui offerta si invita
Ruggieri dalli ecc.ti s.ri Pres. et cap.t gran. come da
pretesi l'eccesso cons.r dichiese come nella gran.
poldra succedere

Ad 12 / Aprile 1588 data fui g.ta n. 100
Q. 20 / Sept. data fui 2a n. 100
Q. 5 / maj 1588 data fui 3a no
Q. in g.ta fu data nota
Ad 19 / maj 1588 data fui alla no

Parmolemo et l'incanto per mo adi più offerente il diretto dominio d'una mis.ra legata de opere quarantadoi indi posta à S. Polta sotto Romesa Caronitti de ragio del spte
ns Baldisera parigliuetto paga ogn'anno fu Cam.a fiscal di quatro tenata essa mis.ra xxxi. Lamarotta del c. marchetti et paga B. solo al detto ns Baldisera il quale ha sin hora tenuto detto dominio dal g.
se angeli cotando, et quello fo da loro posseduto quietamente et pacificam.te dera la ricipto d'anni trenta sicome hanno affermato con loro giura.to li testimonij sopr.e cio examinati, et dicendo lestinde di ii febraro prosse.o pass.o avi sia annotate alle quel
l'habin ordinatione et sirendeno ad pub.o del detto
ns Baldisera tendendo fare delli beni di detto
diretto dominio adi più offerente et retenuta filiuoda
Anto li 15 agosto 1688

Comp.o Lamaro
Sud. Not.o

A tergo nox)

Li 15 agosto data g.ma nocte

Li 15 agosto 1688 data fuit ora nox

Li 25 mag.o 1688 Si gio. Bat.a Cotrino alla logia più da
far fruttato la deliberato il spto di detto dominio
nel nome, et ad.a lettio. Lamarotta g. Dani
del c. marchetti di 25 mille che più offerente di 1000

Dar. adunque l'infrascritto giur. mo adrigni offerta vigna una
lagada de oggere ix. : posta in luoco de le monana
nella casaletta della mag.ca m.a Graciosa Rendolo
balbi pagia testo et regolie con tutti li suoi arbori et
con giambeli sine terreno de mesurade sei mili con
obligo di pagar ogni anno alla detta posteriore per giri duo
dell'olio nello et ad alero grauame de raggion de Nicolo Tar
caroto calizer dati indote alla d. Dona Cecilia
sua figliola fu moglie del q. Stamer Maurie ni
et d. essa giur. venner il m.o Enrico de Lorgato la qual
venne in ere prossimo ed ad mezzo et gli fe neci l'hb.
q. m.o Nicolo Tarcarogto come appar. Il instrum.to fatto tra
detto q. m.o Nicolo et l'hb.to m.o Enrico sotto di 16 marzo
1582 nellinto de l'Ill.ma Sacricla Tad.o come rigto
il possesso delli quali sopranominati e rlesa Cag.ti sergenti
di ann.to 1580 siccome hanno affirmato con loro giurand.o
li testij esaminati sopra sedno testide di 18 nofr.
1580 c.to 160 notari alli quali si debbia rellacion quali
bem furono in trouessi admisse de sora et quese
26.ta d'esso Tarcarogto decoder Hered.ti suo doent
ozgoro in presente sentenciarij in vertu del suo
Guidicio elleuato dall'ill.mo de Lugno sotto di 27
ott.o 1586 de man de Dem.to Tosi s.to d.o di detto
ott.o sotto scritto et solutio de lire in.ti Magna
Crosma he pelucia ridutti come nelle g.te stride
giuede ffiss modes

Acto. Ave 7 Mag.o 1587.

Atergo)

Sopra vigna una lagada d'oggere ix. / mili posta in luoco
de le monana nella casaletta della mag.ca m.a Graciosa
balbi pagia testo et regolia con tutti li suoi arbori
et con giambeli sine terren de mesurade sei mili

con obligo di pagar ogni anno ducati in / alla detta
posizione de raggion del q. m.o Nicolo Tancarogio
le si vendeno ed in ess.e de detta Agnese vedova d'esso
Tancarogio di scoder cosa nella polizza si contiene
che in / dec.e 1587 datta fuit data a n.ro
Et a / January 1588 fo datta 13 n.ro
Per ord.e del M.co Ce capt. gen.l sedendo sotto la loggia della
giustizia pubblica di questa città doppo messe voce
date alla pubblica fu deliberata nel nome de
persona de n.ro Sorgi giagadogio detto Serno q. constit.
per tutti coserei sessanta li quattro di giugno della stessa
fatta sotto de / n / di cento 1587 ad incessendo alla
congiuratori

20 X. D.i Dar volemo l'incanto pub.co mio delli più offerenti magazeni
duoi posti in questa Città nella contrada di S. Paolo
intitolato Venetico al presente tenuto d'affitto m. Bat.
et m. Giac. papadopolo fratelli liberi et franchi d'ogni
Giuriame de raggion del q. M.co m. Bertucio Barbari
go fo del M.co m. Zorzi a esso q. m. Bertucio queste
ta doppo l'amorte di esso q. M.co m. Zorzi suo pre et
suoi fratelli et da tutti li nominati possessori della
la prescription de anni trenta come appar per le de
posicion di testimonij sopra ciò examinati et
dio le stride fatte sovedi non venir, non appar
to notate sovra le g.ti nuovo la contradito ma
restorno quieti et come in esse appar alle qual
si habbi relation et bendese. Ad instancia del
M. Ant. m. Ant. Comen fo del M.co m. Gior. Ba
di seisi mille settanta cinque soldi 000 et le spese
seguite et che seguiranno che sarà di dalli
Loca

gni di esso g. Mag.co m Bertucio in virtù dell'inti-
matione fatta ad'instancia di esso Mag.co Corner
a S. Xr. Ant.o m Heredi dalla fratte et alla Nob.l
m.a madalena sua figlia superstiti Comissarij
del q.m g. m Bertucci de g. Novembre 1600 fu
l'ord.re dell'Ill.mo Cons.o Giud.i foscarini et Corner in essa
alla qual in oltre relationi habentur illis modis et
hora die p.ma Martij 1600

die 19 aprilis 1600

Comparse alla presentia dell'Ill.mo Reggim.to habuto il
S.mo Cons.r Basso il Nob. Ant.o m And.a Corner po
del Mag.co m Lorenzo q. et ricerco che Antonio
fodato fu sora posto in vendita alla polletta p.a a
sua instancia ellettaua dalli p.ri Hoi ma
gadeni p sodisfar il suo credito come in
essi ne hauendosi trouato fu sora al S.o
Labbi proposto, et messo su per minimo
prezzo pero SS. Ill.mi si degnassero terminare
per il S.or dell'ord.e foscarini sopra ciò des
ponente che dini magadeni siano tenuti
il B.o Marco della Stima o pur p quel
poi che si potra trouare acciò si possa sodisfar
del suo credito la qual instancia mi era
da SS. Ill.mi ordinato addere nuovi adetto ord.ne Lanm
terb.to Justa la p.a instancia et si demte et
Multi Pastinelo qual cr. Nob.le

Alm.t parco
qual Nefar

Aueigo)

Sopra Magaleni due postini in questa città nella
Contenda: dis.: Rodi in Stato Veneto li beni
et franchi d'ogni Spanane, al presente pergono affitto
per Aut.° et per Ducati Sei per do pitto fatte de raggion
del q. nob. Zo: per Bartolo Barbarigo fo del Mag.
per Rodi et si vende per più offerti ad instanza
del m. Zo. per Ant.° Contarini fo del Mag.
Gran.° e secondo quello die dauer come nella
presente polizza si contien.

Die 3 Marcij incep. dana fui voz
Die 10 dicto fu dato in voz
Die 10 Marcij rep.ti 88 dana fui voz
Die 17 Aprilis incep. dana fui voz
Die 20 Aprilis incep. per il S.mo Reggimento abuto
il S.mo S.r Cons.r Zor. sentaori sono a letta lucolotti
e fan vicanori in Cantando Paulo di Bruni
Gio. doppo molte note furono delli Senati li
retrosenati duoi magaleni nel nome et ragion
de per Aut.° Pagado pitto de per Zorli e Ducati
presente Corenti che sono il certo manco
della stima et qui dito certo come qui offe-
rente et questo stante la cosa fu
dal S.mo Reggim.to reputato nella presente
polizza secondo il Aprile sop.to et

HIRUSPA

N. S. V. N. Dar volume p l'incanto pub.co mrò. à chi più offeriva casa una
vn. portego apeptà con la sua caminada giogo camera et
seragia posta in questa città, nella contrada di s.ta maria
intitulata ghetti, libera, et franca d'ogni gravame de
ragiò de ms Vasili suiro à lui pervenuta p vigor
dell'admissiò voluntaria fatta p il q. m.o michiel Calo-
gera sartor al q.to suiro de di ultimo ottob. in 6s. no-
tata sotto le stride fatte p propinqui, et lateranei all'off.o
di proprio li 2 settb. del dito mille, et come nelle
stride fatte per la canc.a nostra magg.r sotto di 2. febr.
in 87. appar sotto le qual niuno ha contradt.o ma re-
storeno quiete, alle qual si habbia rellatiò, et si vende
Ad instantia del pred.o ms Vasili prettendendo far dita
casa vender, et deliberar nel nome et p sona à chi
più offeriva illis modis et

Dat. die 16. Aprilis in 88.

Hem.c franco v.e Canc.
Notb

Atergo)

Sopra casa una vn. portego apeptà co la sua caminada giogo
camera, et seragia posta in questa città, nella contrada
di s.ta maria intitolata ghetti, libera et franca d'ogni
gravame de ragiò de ms Vasili suiro, et si vende Ad
instantia del q.to ms Vasili prettendendo far dita casa
deliberar nel nome et p sona à chi più offeriva come
nella

nella prte polizza si contien,
Die 21 Aprilis in 88. fù data p.ma voce
Die 28 Aprilis It. Data fuit 2da vox,
Die 5. mayj in 88. Data fuit alta vox
Die 12 It. fù data voce

Die 19. mayj in 88.

Per il Amo Bto sentati sotto la lola luoco solito p fav ni canti in Cantarino paulo di brum Com.r doppo molte voce fù deliberata la It.a casa nel nome et p sona de m Nicolo suiro per ducati Dusento cinquanta a segno della stima come più offerente Val — — Dut.i 250 /—

Nic.s Demorono v.e Not.s Dur.s

HUC USQ Jhly

Dar volemo p l'infrasto pub.co di Nri gastaldi a chi più offerirà le intrade et proventi spettanti et pertinenti al monasterio di Santo Sergio aggrego il c. Vali di Frato del Cardel Bonifac.o y a mi quatro, et intende quatro p fr.e ventura in clusive l'intrada dell'anno prte de ragion de m Nic.o Pauia fuò de m Salomo et vendesi ad instan.a de p michel Sabelari creditor di esso pauia p scuder Dt.i tre mille trecento cinquanta otto £3/ de Capedal nel suo le spese seguite et che seguiranno p tal causa et le metta la vendita publica in essecution dell'intimatione fatta à detto pauia ad instan.a del sud.o creditor sotto di 27 mayjo p.mo pass.o Justa l'ordine foscareno sopra cio di esporcate et ome in detta intimatione alla qual si habia relatione

registrata in li memorial à 18 n.o 92 siando obligato
il comprator di esse in terr.e de giorni otto doppo la
deliberatione appontar all'off.o de gastaldi l'amorim
d'esse sotto le pene consuete illis modis et Iuribus
Actum die xxx.mo Julij 1592

Custach.s gens Not.s C
M.s ex.t m.to

Atenga

Sopra le intrade et frutti spettanti al recettio chiamato
Tangà appresso il C. Vali di Vreto del Castel Bonifa.
Et ammi.ta et intrade p.a Il.me ventone in domine
l'intrada dell'anno prete de maggior de m. Mich.e pauin
fuio de m. Jacomo et vendesi dette intrade
adim.ta de g. michel sachelari creditor d'esso
pauin g. vender quello die lauer come si contien
nella prete polizza.

Adi 30 lug.o 1592 fuio data voce g. quello di bruni cont.or
Adi 31 d.o fuio data voce g. il sud.o cont.or
Adi 7 agosto fuio data voce
Adi 10 detto l'ecc.mo sig.r Duca ha ordinato che il sud.o
pauin passato giorni quatro non possa più sospender
ma la prete polizza in deliberata come ordinò a me
Adi 13 detto l'intrade quatro che doppo molte voci date g.
paulo di bruni ci furono g. me. v. gasparello deliberate
nel nome de g. michel sachelari cred.or g. qui
seicento sessanta all'anno come più offe.te g. nostro
non altri che volesse meter giù. la prima appa
fatta

fatta. p il Castellan del Castel bonifac.o sotto li 10 Genaro
1588. fanno l'entrate quest.o ann.o due milla sie cento
quarantaui /.

N. S. V. N. Par Volume per l'infrasc.to pub.co ins.o. a chi più offerirà Magdalena
~~[illegible]~~ posto in questa città nella contra di S.ta Lorij intitolato Genetico
all'incontro la porta della S.ta Chiesa, tien al affitto m.o Lua Ant.o
Cibler, libero, et franco d'ogni gravame de ragion del q.m mag.co
m.o Bertucio barbarigo fuse del mag.co m.o Lorij à esso q.m mag.co
~~m.o bertucio~~ quanto doppo la morte del pred.o q.m mag.co suo pre
et suoi fratti, et gesti pre, et figli possesso quietam.te oltra
la prescriptio di anni 30, come appar p le depositio di
testimonij sopra lo examinati, et drio le stride fatte di 28
Zener in 87. a c. 48. t. anotate, sotto le qual niuno ha
contradetto, come in esse appar, alle qual se habbia rellatio, et
si vende Adinstan.a del Nob. ho. m.o And.a Corner fuse del mag.co
m.o Giacomo p scudi 1.ri sedeci mille, sessanta cinque x 8,
et le spese seguite, et che seguiranno, quali haver die dalli beni
di esso q.m mag.co m.o bertucio, in ex.on dell'intimatio fatta Ad
instantia d'esso mag.co corner al Nob. ho. m.o Nic.o da cha
fratta, et alla Nob. mad.a madalena sua figla superstiti Com
missarij del p.to q.m m.o bertucio li 9. Novembr in 87. Iuxta
l'ordine del ecc.mo gnat foscarini, et come in essa, alla qual
si omnibus rellatio habeatur pleni modis et
Dat. die p.ma martij in 88.

Die 19. Aprilis in 88. Hel. franco V. Sec. Not.
Comparse alla presenza del ecc.mo Aud.o abente il S.mo cons.r Baffo il
Nob.

N. S. V. N.

Nob: hó: m.r Andr.a Corner fo del mag.co m.r Giac.mo f.to et ricevuto
di stante che furono date fin hora più voci, alla pnte polizza
a sua instantia ellenata di f.to magalen p veder il suo credo
come in essa, ne hauendosi trouato fin hora alt.no che habbi
proposto et messo su, fu minimo, ~~tuccio~~, pero supplic.re me
si degnassero terminare in ~~ex~~ on. dell'ordine fosse [redacted] io
disponente, di d.o magalè sia vendito p il 3.o manco della
stima opur p quel più, che si potrà trouare, acciò si possa so-
disfar il suo credito, la qual instantia intesa da ss. ss. ecc.me
adherendosi a d.o ordine, ~~Hanno terminato~~ Justa la f.ta
instantia, et sia d mand.to

Micha. Prattinico Duc. cr. N. m.to

Atergo,

Sopra magalè uno posto in questa citta nella contra di s. Lorli
intitolato Venetio all'incontro la porta della d.a chiesa, libero et
franco d'ogni grauame tien ad affitto m.r Lua Ant.o Allon de ragion
di nob: hó: m.r bertuccio barbarigo fo del mag.co m.r Lorli, et si
vende a chi più offerirà, ad instantia di nob: hó: m.r Andr.a Cor-
ner fo del mag.co m.r ~~Lorli, et si vende a chi più offerirà Adinstanza~~
Giacomo p veder quello die hauer come nella pnte polizza
si contien,

Die 3. martij 1588. data fuit p.ma vox.
Die 10 d.o fu data vox
Die 17 martij 88. ~~Data~~ fuit 3.a vox
Die 21 Aprilis in 88. data fuit altera vox.
Die 28. Aprilis in 88. Per il S.mo Pnto abente il S.mo r. s. cons.r
Non sentati sotto la lo la loco solito per far incanti incantando
paulo di brunicon.r doppo molte voce fu deliberato il Al.o maga-
leno nel noc. et persona di mag.co m.r Lua paga per ducati 1 go/
di sono il 3.o manco della stima, et più di detto, cioè più offerente
et questo stante la term.ne fatta dal S.mo Pnto et regrata nella pnte
polizza sotto di 29. Aprile d.o

N. S. V. N.

N. S. D. N. Dar Andolamo per l'incanto publco nostro à chi più offerirà magalen
uno cost in questa Ciuta, nella Contrada di S. Pol.
in titolo Veneta congiunti con etti magalini de
r. Jacob q. g. Nob. Ruo. m. Bartolio Barbarigo
tenuta ad affitto m. Michieli pellica, et al pre. m. Lorli pelicassi
libero et franco d'ogni gravame de ragion data, à esso q. m. ber-
tuli pervenuto doppo la morte del q. mag.co m. Lorli barbarigo
suo pre., et frll., et per esso q. mag.co m. Lorli, et suoi figli, possesso
oltra la prescriptio di anni 40., come appar per le deposition
di testimonij sopra ello, examinati, et drio le strude fatte sotto
li 28. Lenar in 27. a Ly. 48. t.o anetate, sotto le qual
giuro ha contradetto, ma restorno quiete, et come in esse appar
alte quel si habbia rellato, et seguido l'Admintantia del Nob.
huo. m. And.a Corner, et del mag.co m. Giacomo q. scoder pri.
pelose mille sessantalire q. otto, et le spese seguite, et che se
giciano, ch'hauer due pali beni di esso q. mag.co m. bertuli in
essecutio del intimatio fatta Admintantia di esso mag.co Corner
al Nob. huo. m. Nic.o Lucha fratello, et alla Nob. mad.a Mada
lana sua figlia, et li commisarij di esso q. m. bertuli sotto li
9. Nouembre in 99. Giusta l'ordine del ecc.mo gnal Foscarini et
come in essa alla qual in omnib. rellatis habeatur Ellis modis
et Dato in Ven.a marti in 88. Hem. Franco v. sur. Nott.
m.to

Die 19. Aprilis in 88.

Comparse all'audientia dell'ecc.mo Reggim.to abuto il Amo cons.r Raffo, il
Nob. huo. m. And.a Corner, fu del mag.co m. Giac.mo q. scoder et ricerco
che stante che furono date fin hora più voci alla pnte polizza à sua
instantia elevata del q. q. magalano q. scoder il suo credito, coe
in essa, ne hauendosi trouato fin hora alcuno, che habbi proposto, et
messo in pur minimo prezzo, sero sua sig.ria ecc.me si degnasero terminare

mi essecutio all'ordine Foscarino sopracio deponente, che d.o maga=
leno sia venduto il terlo manco della stima e pur per quel più
che si potrà trouare, acciò si possa solisfar del suo creditò, la qual mi=
stantia mitesa dass.ti ecc.me adherendosi a d.o ordine Hanno
terminato, Justa la pred.a mistancia, et sec.o mandato et

Michel Francisco Duc. Cretae Not.o m.to

Atteso

Sopra la magalena posta in questa città nella contra di S.to Lorti
intitolato veneticio, libero et franco d'ogni grauame tenina
ad affitto per auanti m.o michel pelechani, et al pred.o m.o Lorti
pelechani de ragion del q. Nob. hom. m.o bertuli barbarigo
f.o del mag.co m.o Lorti, et sinende a chi più offerirà Al Imt.o
del Nob. hom. m.o And.a corner f.o del mag.co m.o Giat.mo per soder
quello che hauer. come nella pred.a polizza ricontie

Die 3. martij in 8 g. Datum fuit p.mo vox
Die 10. dito fu dato secondo voce
Die 17. supradi fu dato terzo voce
Die 24 Aprilis 8 g. dato voce

Die 24 Aprilis in 8 g. Per il Ill.mo Reggimento auuto il Ill.mo
S.r cons.r Doni, sentati sotto la loggia, secondo l'solito per incanti in
cantando parla di trouar cons.r doppo molte voce fu deliberato
il M.o magalen nel nome ad offerisse al mag.co m.o Iua pagà, per duc.ti
cento lirè, che sono il terlo manco della stima, et più di detto B.o
come più offerente, et questo stante la terz.a fatta dal Ill.mo Pnto
et regratta nella pred.a polizza, sotto li 2 g. Aprile soprad.o

Adì 1. maggio in 8 g.

Comparse in Canc.a la mè v.e Nob. il sog.to mag.co m.o Iua pagà, et ri=
chiese far la pred.a nota di renentia, qualmente volontariam.te

da, cede, et renontia tutte le sue Ragioni, et actioni, che ha, et che pul
hauer nella sopra d.ta deliberatione fatta nel nome, et persona sua
à m.o Nic.o Bellizino, presente et lu.o et contentante, et sic fuit
scripta, et

N. S. V. N.

Nota. V. Per volere per l'infrasc.to pub.co nro, a chi pui offerira magl.co uno
posto in questa città, nella contrada di S. Lorenzo Venetico al presente
ad affitto m.o Franc.o Gillardi, et p. ananti il spl.e m.o And.a
Catello di ragion ad q. Nob. huo. m.o Bertuli Barbarigo fu ad
mag.co m.o Lorenzo conzionto d.o mag.co con altri de d.a ragion
libero, et franco d'ogni gravame, à esso q. mag.co m.o Bertulio
pervenuto, doppo la morte ad pred.o q. mag.co m.o Lorenzo suo fr.o, et
suoi fr.lli, et per esso q. mag.co m.o Lorenzo, et suoi figli possesso oltra
la prescriptio de anni trenta, come appar p. le depositio di test.ri
sopra lio ex.ti et drio le stridi fatte li reg. Lener in 87. à K. 48.
annotate, sono le qual niuno ha contradetto; ma restorono quiete
et come in esse appar, alla qual si habbia rellatio, et si vende Ad.
ministratia ad Nob. huo. m.o And.a Cornier fiio ad mag.co m.o Grat.mo
p. ster ff.ri sed ducatti sessantacinq. d'oro et le spese seguite
et, che seguiranno, che hauer die dalli beni d'esso q. mag.co m.o
Bertuli in esecutio dell'intimatio fatta Administ.a di esso mag.co
Cornier, al Nob. huo. m.o Nic.o dacha fratello, et alla Nob. m.a
Madalena sua figlia superstiti comissarij del q. q. nob. huo. m.o Ber
tuli sotto di 9. Nouembre in 87. Justa l'ordine ad ill.mo ecc.mo Grat
ciosiarum, et ecc.ma alla qual mi omnibus rellatio habeatur, illis modis et
Date. Die p.ma martij in 88.

Hel. Franco V. Aut. Not.s m.

Die 19. Aprilis in 88.

Comparse alla presentia dell'ill.mo et ecc.mo D.no abbate il s.mo cons.r Basso, il Nob.

hauendo ms Andrea Corner fuo d.mag.co ms Giacomo p.to et ricerco, di
stante, che fu detto, fin hora fin non alla pte polizza à sua ist.a
essenuata del pred.o magalen p seoder il suo credito come in essa, ne
hauendosi trouato fin hora altro di habbi proposto et messo in
pur minimo precio, Pero ss. ss. ecc.me si degnassero terminare
in essecutio dl'ordine Foscarenо sopralio Componente, di detto
magalen sia venduto per il terzo manco della stima o pur per
quel più di p potrà trouare, acio si possa seoistar del suo cred.o
la qual instantia intesa da sue sig.rie ecc.me adherendosi a d.o
ordine Hanno terminato Justa la p.ta instantia et ne d.to

Spiett. Francisco Quc. cretz Not.o m.to

Atergo

Sopra magalen uno posto in questa città nella contra di S. Martin
titolato Venetio libero et franco d'ogni gravame tenuto p
auanti ad affitto il s.r ms And.a Castello et al pte ms Franc.o
Riccardi, de ragion dl q.m Nob. huo. ms Bertuci Barbarigo
fo del mag.co ms Marco et à ricade à chi più offerirà Aristo.
dl nob. huo. ms And.a Corner fo dl mag.co ms Giac.mo per seoder
quello dice hauer, come nella pte polizza si contie

Die 12. martij in 88. Data fuit p.ma Vox
Die 26. dicti fu data vocē
Die 12. martij in 88. Data fuit Vox
Die 12. Aprilis in 88. Data fuit Vox

Die 28. Aprilis in 88. Per il Ill.mo Reggim.to: abnte il Ill.mo s.r cons.r
Bon, sentati sotto la loda loccio solito per far incanti, incantando
parlo di brnai com.r: doppo molte voce fu deliberato il sop.to ma-
galè nel nome et persona dl Nob. huo. ms And.a Corner per
Duc.ti cento vinti, di sono terzo manco della stima, et fu di d.o

B!

B' come più offerente, et questo stante la terminatione fatta dal Ill.mo Reggimento sotto di 29. Aprile sop.to regrata nella pnte polizza

Adì 8. maggio 1588

Comparse in Cam.a da me Not.o il sop.to Nob. huom. m.o And.a Corner et richiese far la pnte nota di renontia, qualmente volontariam.te da' erede, et renontia tutte le sue ragi.ni, et actioni, che ha, et che pud haver nella sop.ta deliberatione à m.o Franc.o Riccardi ancor lui pnte et contentante et sic et

Ill.mus N. D. V. N.

Per ordine di S. Ill.ma Par volemo che si incanti publ.ci li mi.i gastalli le ziradeste et proventi delli terreni posti nel luoco de Grosso vocati Sie 19 per il sopr.to Paolo nec.no il Cinello de dd.i sessanta et regaglie Ill.ma Sig.ria generalm.te co' segina il Stato maggiori del quale no comes. Cancer mes. Giorgi cisso de raggion di esso il Stato maggiori si ritenuto ter debbr. del mag.co il Zuan gagar de ducati mille quatrocento poral poneto il mag.co cioè q.ib / et quelle secure et che seguirano come il gli pagan come gli chi. se ello scritti sottoscritti dell'ill.mo s.r Anca li quali si intendeno ò renontiato la p.ma ung. 1 et ziradi ung. nic.a della ziradi vista de deliberar lui maggiori fatta in conformità dell'ordine dell'ill.mo et nel nome dell'ill.mo fosse in vetata essa ziradi sotto li 7 Ill.ma il Stato pubblico l'instante il esser venduti a cuchi dal tratto d'esse ta fatto ziradi et li cinello gigossi se ziborsare detto suo tender che tia creditori quali serano deliberati al publico incanto conforme il Stato che gli offerirà con obligo et et la g.ne consegner

Data ad XVII. Maij 1588

Hoggi Stagnerdo Gio. impeto a Dag.i civico ast.e del Stato Zardin del Stato poneto,

Alterzo

Adì 10 maggio 88 fu data voce prima

adì 11 d.o fu data seconda voce

adì 12 d.o fu dato voce

adì 14 d.o fu dato 3 voce

Adì 15 d.o l'ill.mo s.r Anca ha suspeso la polizza gricce et deliberazioni

Adì 18 maggio 88 fu data voce prima

Agnolo di Bruni con.

Adì 19 d.o fu data seconda voce

Adì 20 d.o fu dato voce

Adì 21 d.o fu dato 3 voce

Adì 22 d.o l'ill.mo s.r Anca ha suspeso la polizza gricce et deliberazioni

Pagamento per conto del Paolo di Brin con.

adì 27 Luglio 1588

Le sitrade Ill.te G. furono sbigottite in carcere doppo molte voce deliberate una volta per nel nome de Iddio e de Santa che mattina 1587 et 1588 alli 27 Luglio marco Giusto Cassina offerì di lo e consentirono della carne maggior Ill.te (ad) questo di 27 Luglio 1588 —

adì 31 Luglio 1588

Le sitrade G. delli anni sopra fu in carcere Egualle di bonni con. ad Lauendo voluto Mag.o G. Quarna far l'esborso del numero G.o se deliberone nel nome de Iddio Telera di 54. —

Hul Vaglio

Dar ordine al Incanto pub.co nro. i di più offerirà tutta la portio et parte de Lucrezia affittata di Lazzara de ragio de Lucrezia Auc. Ten fu de 3 Ufficio Luc il destrero del castel Venere a lui Ten data in dote dalla Ill.ma m.a Pulcherina sua consorte fig.a del Ill.mo m. Duca Toscarini, con patto, et decchiarat.ne espressa, che in caso di restituzio di dotte stia in libertà di detto Ten. o di ritornar detta portione, o pure l'aumentar suo contenuto nelle sue carte giugal fatte l'anno 1582 li 2 ord.e de mar de Alos Ì Ufrosmile nod.o, a lei m.a Pulcherina pervenuta dal qud.o m.co Alluarte suo pri rimitù dell'instr.to d'emancipatio fatto tra lui, et li Ill.ri suoi figliuoli sotto di primo Agosto 1572 nelli atti del q. Marco Maria nod.o, al qual m.co Alluarte toccò detta portione per division fatta tra lui, et M.g. m.o

f. D. A. Cr.

a Giacomo Foscarini suo germano da man del q. Michiel
Gentil hom.e, secondo il primo feb.o 1557, et la successione
ottenuta dall'off.o di Proprio secondo a Giorgio 1559 de man
de q. Nicolò Rossmarti hom.e di detto off.o scuosta al solito
cioè in fine alto quale s'habbia relatione. et si rende da
portione assentata del fisco, debita esecutio della sua
confiscatione fatta contra d.o Ser delli eu.i Reg.ti et cap.o
qual, con l'aiuto, de esecutione dell'ecc.o Cons.o di Dieci
secondo 7 sett.e 1587, la qual portione de Metrica pagi
ogn'anno in Camera fiscale ducati quarantta, come nelle Lib.ri di d.a
Camera si vede in partida de d.a Interessa, et cioè il tutto
appare nelle Atte sopra ciò fatte li 21 sett.e p.o p.o 107.
alle quali havendo contradetto li suoi, furono parte di de
contradittione, et di parte remossi da tali loro contradi
cioè Memoriali, li di decisione di avanti si vede Illis modis
Di Candia di p.o Maggio 1588

vide la restante Pamp.s Lanow Cancell. Stat. n.o
al 61 t.o ub *

f. 4. A. cr. Darutem et s'incarico gen.e non achi già offerisca tutta
la parte et portion debita loco des. C. attaratus gente sotto
il Cert.o del la Stella malvisia aspetto del q. Matt.o Dartena
paga ogni anno delli vetti d'essa portione D in / al. Th. cr.
al Cam.a Dartena et nella Cam.a fiscal D n 4 / qual
parte et portion sopra traene il sig.r q. Matt.o Dartena
in essecutio della sentenza sua et con de ad' mutio vetti
tento fatto p. al Th. cr. al Cam.a Dartena cioè
giustitia et a favor delli Reali schiavi comesso del q.
Matt.o Dartena abbate et come in qua del nodere

insos) e intimata sotto li 29 detto stante laqual fu
sotto li 20 Zenar insos) fatto il deposito delli ins
sosi / et sotto li 29 d. ellenato gl'ill.mo X.mo S. Fran.co
dartona et conse in essa ellenatio il tutto gl'ill.mo et in
essa portio gli stante tutti li lit.i atti fu sotto li
4 febraro insos) posto in tenuta et corporalmente possesso
il g.o S. Matt.o dartona nella parte et portio ga
et conse il tutto gl'esso possesso gl'ill.mo al qual tutti atti
ut sentit.i s'habbia relatio et si rende ad instan.a del
X.mo S. Fran.co schiavo detto Barberi et sodem
dessi g.o S. Matt.o una delle cose gl'suo Giovanni fatto
fatto sotto li 20 Zenar insos) sottoscritto dal detto
ill.mo duca sotto li primo febr.o 1566 gratis ut come
mettr. all'qual s'habbia relatio et gl'imborsazi
delle ~~spette~~ spese sono seguite ut seguirano essendo
stato sotto li 12 febr.o 1566 gratis: in ainato gl'una
destribuir li heredi conessanti d'altra leggitima
descrezione in tenenti li satisfar il g.o schiavo delli
g.o S. Matt.o ut spese et giusta in omnibus la forma
et intentione dell'ordine dell'ill.mo testatori se pra cio
disponente alla qual intention s'habbia relatio
li 12 ~~febr~~ insos)

Marchese gentiluomo
Attergo)

Signor tutta quella parte et portion del loco del.c. à
Hanatus posto sotto il terr. del. Castel Malaisin de
d'essa portion gl'in 1.N.to. S. Fran.co Dartona paga ogni anno gli
ut nella carta S.! S. 12/ et vendessi ad instan
del

del. N. cr. Bertoli selato detto Sandro et scoder
conae nella portiera incontiere

Die 1 Maiij (1507) fu: nox

Die 3 Xbris (1507) data fuit 2a: nox

Die 17 Xbris fu data 3a: nocte

Die 9 Januarij (1507) fu data nocte

Adì 20 detto (1507)

Per essere stato a Cap.a Bianca sedendo sotto la loggia
publica e questa cita e dogie molte noce date alla
gente publica per ss. ss. eccme

Fu Loggia della Berata nella persona de Bertoli fu
esquadri per l'ill.mo Duca / assegnate thorchiedi no sed (1507)
non vi essendo altri congiratori

Adì 10 Febr.o (1507) Ant.o cord: v. N. de
Carpanese fu Cam.a da ne rod: e il sig.r fu Cardi padri
pedri e ridere dovessi anotar quanti rimonta tutte
le sue atti e giudicij debiti tutti del Berat in suo
nome come per ingiurie N. cr. Bertolo Jacobo dar tona. q.
Bruane

uide dict.ta 60.

Die 21 Mag.o 1588

L'ecc.mi S.ri Reg.ti et cap.i gral attento ~~[illegible]~~ Stato date diverse volte all'intromissione del luogo de Mesagne de ragio del fisco, al che volte di Mar.o Ant.o Ve. et non li sia stato dato alcun gloria de Sabbi, ne solo per minima quantità, Sato ordinato et: Et mentre delli ordeni in gelosia materia di governi, si potri deliberar d.o luogo di Mesagne il quarto mese della Stima, et quel pur si potrà tardare ~~[illegible]~~

Acergo

Che trova la portio et parte del luogo di Mesagne, appartenente di ragion fiscale del Mar.o Ant.o Ve. paga ogni anno de livello in Capa fiscale D.ti 60 et si vende a chi più offerirà ad vista di fiscali in mani Ant.o Caffacatora fanno g.di Ve. dalli ecc.mi S.ri Reg.ti et cap.i gral con rapportarti l'ecc.mi Cons.i di Stato con nella apostolica si contiene

Die 1 Mag.o data fuit [illegible]

Die i.dem data tax.a

Die 3 Mag.o 1588 data fuit [illegible]

Die 26 Mag.o 88. Perlicen.ti l'ecc.mi S.ri Reg.ti et cap.i gral sed avvalle logo publ.o fu deliberato il luogo sopr.to di Mesagne con nel modo et ragion di sopra Cons.ti fu del n.o 3 Giac.o et si dovesse alle delente quarante terze [illegible] che più offerendo

{ Gio. Mang.o Ann.o
{ Pietro Lanc cap.o gral

{ Gio. Bra.tto Cons.o
{ Ciccio Ch. Cons.o

Dar uolemo l'incanto pr.co nostro à chi più offerirà terren uno de mesure di otto incirca posto à Santa Maria mitimlata primiani di raggion di q. Anibal di orfei paga al'anno al q.to Suaré Letogini pr.ti, à lui deuenuto la mità pria di permutatione, et l'altra mità p.comprata dal q. Lucio Malauiti come appar p.catastico fatto de man del m.o nostro Rodaro sotto di 24 maggio 1588 registrato nel l.o di catastici de atte come in quello al qual m.i omnibus si habbia relatione, et si uendi ad instanza del predetto q. Anibal al publico incanto à chi più offerirà essendo obligato il comprator depositar il denaro mese uno doppo la diliberatione illis modis et

Si pandrà alli 25 Maggio 1588

Le stridi del terren sopr.to fonno nel l.o di drianoni della Cant.a maggiori adì 9 agosto 1587 a h. 19.

Voces — Ampl.s Zamoro due Nost.ri

Die 26 maij 1588 fu data la p.ma voce

Die 14 Julij 1588 fu data 2da voce

Die 20 Sept.bris data fuit 3.a voce

Die 28 Julij 1588 Per il d.mo Ill.mo Sediz.i sotto la loggia Rusona à far incanti fu deliberato il s.to terreno nel nome et p.sona di m.o Giamni Spiarogli specier q. Mich.l p.r mille seiceto è uinticinque signo della Anima fatta sotto il dì p.mo luglio 1587 come più offerisse val — — —

Par volemo d'incanto publico a chi più offerirà giardino
A d M: P. uno beneuatorio le m.de 3 in circa posto nel c.o carrere con molti
e diuersi arboni et con Rue acq solite d'ragion d'do a.
ponga ollè ischo ogni anno 1.o in cinque alli figli. d'
madna eglia vita et fo di g.mo zerli dandolo d'lto
ogo giardino a dette sorelle del sg.r loro fue possesso d'lui
quiete et pacifice di tutto il tempo d'ella sua vita
et dopo la sua morte possesso de le sue figle. fino al presente
quiete et pacifice come d'il detto testimonij sopra cio
esaminati et diuersi Pohide de di fri Zeneu 1603
a.do: m.lo clama x.o di questa carte. a.g.l 1.o alle qual
s'habbia relation quali attestano essere possesso d'lo
giardino oltre la prescrption d'anni 40 tra il sg.r g.
manusso et sue figli. le qual stri de passarano quiete
senza contradition passarano d'alunno ecc indetto lo
suede a distantia d'my manoli ulasto d'sodeu 44/100
da 30/10 d'ducatte et sono d'parte et abuon conto
de li ducatti/ setecento ottanta simili. et dee hauer
detto my manoli dalle sg.re Donna Selena
et antonia sorelle come pretta d'm.o Dorti dim
tiano detto da capri butter come d'il sg.r to
fatto Demar d'Dorti da pro mili 1.o d'do dedi
ultimo Denaro 1577 sotto sg.r dell'ed.o s. Da. ecc
ingnello ulis mali
Die/ 10 aprilis 1010

at.go

Sopra ~~una vigna~~ giardino uno beuerattorio d'm.de/3 mid
posto nel c.o cartero con molti e diuersi arboni et con Rue
acq solite d'ragion d'dna antonia et Selena sorelle
et figli. del g.r g.mo manusso seruo
ogni Danno d'lo alli figli. et madna

Adì detto il S.r mag.co Tortiandolo si vendese all'incanto
S.r mag.co mandò ulta sto Discoder di Cam.i /100/ di parte
di quello die, Lauer delle sue sorelle come nella
porti Tra si contien) Die /1/ apr.le 1500 p.mo
Die /10 Mar.o 1500 Data fuit d.ta ut supra
Die /5/ maij 1500 Data fuit d.ta ut supra

Die xij Mar.o 1500 Ill.mo Reg.to essendo
sotto la cura fo deliberati il sopra detto giardino
nel nomen et persona del M.co Calgiero q. Sif.
giugni doppo Lenoce vetro M.o Ducati /100/
come più offerente al segno della stimeo nal d.ti
/100/

Hue vsq

Per volere al'incanto p.co più à chi qui offerirà la quarta parte
del marchio chiamato vigna di ragion del n.ro q. Apollo quivi
del M.co q. Lorenzo con tutte le sue ragioni adhoc et quivi tutti
à detta parte spettanti et pertinenti qual d.to q. Apollo per nome e
quarta parte della q.m mad.a madalena moglie del q. Lorenzo
quivi padre del d.to q. Apollo doue con natali essa quarta
parte interessa con le altre sue parti della m.ta mad.a maniera bon
madri di essa m.ta mad.a mad.a altra, et tutti la divisio fatta
fra essi q. Apollo con li infrascritti suoi interessati seco essa quarta
parte di que q. Apollo, et fra essa q. Lorenzo padre et esso
q. Apollo figlio fu posta essa quarta parte oltre la descrittione de
anni trenta come appar sul libro de due tali sopra cio examinati
et in le chiamori della cane.a m.ta alli 20 8.bre anotati li detti
loro essendo anco stato examinato il m.co q. Lua fosciani qual
nel detto suo ad ben chiarti et come in esse depositioni alli quali
si habbia relation, et vendetti essa quarta parte ad mi
del detto q. prezo quivi quindendo far quella vendere al p.co
incanto à chi più offerirà e vero come meglio li parerà come
robba sua propria ne s.i incumbali Illis modis ne
Adì q. die xi maij 1555

Alusio Gardon nucal
Notaio

à tergo sigurano le noci

Dì 18 Maggio 1588 fu data prima voce ~ —
Dì 7 Julij 1588 fu data voce ~ — ~ ~ —
Dì 14 d.to fu data voce ~ — ~ — ~ ~ —
Dì 21 Julio fu data voce — ~ — ~ ~ —
Dì 28 Julij 1588 all'ecc.mo S.r di Candia sedente sotto la
loggia nuova à far incanti fu deliberata la possione d.ta
del metochio sud.to doppo molti incanti nel non essere
di quanè giso fu dep.ta Dona p.ssi mille cento à ragione
della stima fatta sotto li 4 del corrente et registrata nel 10.
acto deputato alle 230, et come più offerente vall.ssi 1100 —

Hul Usq Stand.

Darudemo gl'incanto più ad chi più offerisse
il livello perpetuo de fr.ti et castagnetta sale del
B.do M.r et detto foro tocca gl'zomonaco paga
ogni anno alli seredi della g.ma Caliura
fu del g.ra Giann cunupi, et t.to del g.ra mical
liminuti nel luoco chiamato simi dali posto
nel terri.o del Cartel Pedicha ad'essa g.ma
Caliura devenuto titto luoco p.r successione de
quato dell'ill.mi di proprio fratelli ultimo apre
1579. dinno les Agnesa signolo d.to notaro d.to
ill.mi sottoscritto al detto come ber. di d.to g.ra la
fruano cunupi suo fratello morto abintestato et p
esso g.ra labrano acquistato più di compreda
dal m.o m.o matheo cornelio fu del m.o m.o Marco
come comesso del m.o m.o fran.co suo fratello a p.
instrum.to fatto l'anno 1579 a 4 marzo nel

atti

des Tuano siligardo rodaro catastricato al solito
sotto di ultimo maggio 1587 leman del Sgte
m Pollo colona rodaro della cant.a sucat il qual
luoco la q.: zona Calivla ha cesso al q.: Bd.o g.ri chi
foro ppetualm.te con obligo de pagar il sop.: linello
ppetuo, et altre condition contenute nell'instru
mento di cessione fatto l'anno 1579, li 30 aprile dena
des Tosi petrapto rodaro come m.detto catastico
il tutto si legge, et pessa zona Calivla lasciato detto
linello de formento m.ri settanta a Giorgi diminiti
suo figlio formento m.ri sedese a Contt.: altro suo figlio
altre m.ri sedese a Orgina canalarena sua figlia diminiti
a elena murmurena altra sua figlia m.ri dodese, et a
elena figlia di Maria diminitopta altra sua figlia
m.ri duo come pel suo testam.to fatto l'anno 1587, li 7 settb.
lemn de papa g.Antt.: calchiopto rod.to greco, et sinito
detto linello ppetuo de form.to m.ri settanta adim.to
delli sopti Giorgi et Contt.: diminiti Orgina Canalla
rena ellena murmarena, et elena figlia della q.ta
g.Maria diminitopta loro a chi più ottenirà Illis modis
Di Cand.: lepsi, marzo 1587

Dam.s: Zamoro sucat
Not.s m.to

Atergo

sop.: il linello ppetuo de form.to m.ri settanta rese. chet
Bd.o pp.: g.Richiforo zocaro gieromonaco paga gni
anno a li heredi della q.ta zona Calivla cunupi fil
luoco de simidali, et istrida adim.to de g.: et Cont.:
diminiti suoi figli altri come nella polizza
per far, quello deliberar, ach

deliberar, chi più offerisce

die: 2da aprilis 1607 data fuit p.ma vox

Alli 17 maggio 1607 data fuit vox

die 20 ditto fu data 2.a vox

die 16 Julij 1607

Per il Cl.mo Reg.to sedendo sotto la loggia pub.ca p far incanti fu deliberato il tr.to lunello spettante del forniment.o & settanta rasè retrone, et p.tone del D.do & Richiforo solario giornonale p.ti tremille, segno della stima come più offerente, essendo stato incantato da S.to Nanè da mille interessi p.tone del dito D.do giornonale val — ~~ducati~~ 3000 ~~D~~

Da ultimo s'incanto pub.co fu chi più offerisse il diretto Dominio d'una vigna logata de opere, vuoti, cuppi, vice.a con li suoi arboni et gravambeli posta in loco delle mura vaglia al p.nte possessa da d.na ~~Catarina~~ vedova degiorgi p.ro logo detto mastacchi de vigni del deb. q.m Fran.co fu del n.ro q.m Mario alli m.gi q.m Fran.co detenuto p conto di dotte del q.m m.gi q.m Giacomo Foscarini suo socero et del dito q.m Fran.co Foscarini possesso da la q.m Cecilia di anni 30 come apar p la depositione di testimonij loro con esamineti et d.no Cellide fatte sotto li 2 Novem.bre p.mo p.sato 1606 ad instanza sua legual minuto incantrad. marestrovo quiett et come meglio alla qual si habbia relatio et riendo dito diretto Dominio admisso del q.m m.gi q.m Fran.co p tedendo far quello delli Reiar nel n.ro et p.tona ad chi più offerisse ellegmente

Data du 22 Oct. 1607

loro il dicto dominio d'una vigna legata de opt.e in mod.
cum li suoi arbori et gimbelli posta in loco delle monaci
e del prete posseta da D. Gallam. q.te degnijo patrologo
dicto monaci ~~degnijo del~~ ~~[illegible]~~ ~~et~~ ~~[illegible]~~
admit.r del p.to dicto. et come relia prete pollula
licentia.

Die 29 Jun.

Die 7 gen.: dictis fuit a.

Die 14 ~~[illegible]~~ dictis fuit r. nx

Die 28 mens Aprilis 1580 Jl S.no M.o: absente il dott.
M.o cons.r et sentita tutta la tabula mocchi et gian
in canti in cantando quale di bruni cons.r de quindi in canti
fu deliberato il sop.to dicto dominio della v.a D.ta la
nel nome et gioma dens Edom andrio quale d'ogia a
segno della vitima come pui ~~[illegible]~~ ente

Dare ad Cinquanta pe. nostro a chi pro offerirà terzerano
dens de ~~[illegible]~~ ere m.cc. tutto piantato da Giuseppe postal c. Ga
lipe de sua sia d.a in della q. da fabetta Santanare
et lei possesso et tutto il tempo della vita sua et dopo
la sua morte se pone suo figliolo m.o la mita et
l'altra a Tomasi suo nepote figliolo de Lorenzo altro
suo figliolo i l possesso delloqual è oltra la sciprion
diaitretta. Sicome appa to li testimonij sopra cio
essa pinati et nel libro delle stride notate in Cant.a
nostra sotto di ultimo aprile 1581. a.to iiij 15.d anotati
et come in quelle. et finende ad mistaria de m

Non ostante per quello deliberar al pd.o M.ro Antonio
piu offerim fiscaler d.ti correnti cinquanta uno fi.ni cinq.
soldi 2 ~~nel~~ recto altri fi.ni ~~cinquanta~~ cento ventiquattro cinq.
Camerali et spese fi.ni 7. 4 26. Et die haver dalla dim.
q. Ma. Isabella ministor di una stia abete fatta
fare per li bisogni suoi a mistantia di
esso M.ro Anna sotto di 16 Agosto 1581 mi mandarne
detta mente et stilor sopradito. Dito et ciò messe
cution della sitimation fatali et quia de stilor sopra
dizz. dito conforme all'ordine gia sieno et come
in quella alla qual si habbia relation mi si
et leggi et ne dod.o altri modi ecc.

Nota qualmente sopra le stide della mitomistia
del p.to terzero luogo contradito diversi secondo
dition di qual. furono revocate et annulate et
come il tutto in esse stide appar et sono fino al presente
Mese.

Atti Die X. ott.o 1585

Aperyoudes

Adi 11 ott.e 1585 fu data et fatto di bando con.
gua voce.
adi 14 dito fu data voce.
adi 16 dito fu data voce.

Adi 17 X.bre 1587

Il Ill.mo R.mo essendo sopra la Da. et fatti mi canti de
particolari doppo due le sue voce in diversi giorni de
Domenica fu deliberato il p.to essere ne' voce et
persone de p.ti Marin Dentari et Ant.o Canonici
e segno della stima.

E. R. X

Seguita

Adì 9. Marzo 1588.

Nota qualmente si torna di nuovo a ricercar il p.to terreno el p.co ricanto a pro del debitor, et a danno del compratore
Sia fatto deliberar detto terreno nel loc et persona
sua come nella nota di tal deliberatione scritta nella
parte polizza sotto dì 5 Xbre primo passato appar
questo mi essecution dell'estimation al p.to compratore fu
sotto li 29. Genaro ultimo passato adimpletta de
Juan Gauna ordine in quella alta qual si contiene
silentio rellation

Voces.

Die 10. Martij 1588. fuit data p.ma voce.
Die 15. d.to 1588 Data fuit 2.da vox.
Die 21. Aprilis 88. fuit data 3.a voce.
Die 28. d.to 88. Data fuit altera vox.
Die 5. Maij 1588. Data fuit altera vox.
Die 12. d.to fuit data voce.
Die 19. Maij 1588. Data fuit vox.
Die 26. d.to Data fuit altera vox.

Die 15. Xbris 1588

Cosi ricercando m. Juan Gauna creditor della d.a D.a
Isabella Lampari atteso et furono date diverse voci
alla prete polizza et niuno si ha trovato si li non a
ricantar et metter sopra il terreno antedetto mi ordo
il detto creditor non pol conseguir il suo. Et cc.mo p.to la
cen.to il detto terreno si possa et debba deliberar
quel tanto si possa trovar al prete et se anotato fui
et sic ordinato essendo sta ricantato di nuovo la prete polizza ne
essendosi trovato alcuno et messe sopra il p.to terreno salvo
il suddetto m. Juan Gauna il quale si offerse di dar

dett. contenti centoinq. 105 qual il Ill.mo R.mo P.re fu deliberato
dicto terreno nella persona di esso m. Iuane quanq.
detti dett. centoinq. come più offerente no obstante
la stima sia di più al dett. centoinq.
Adì 18 Xbre 1588 Comparse in Cam.a il P.re m. Marcantonio
Comparator et di sua p.pria audientia sua clare et
liberamente cesso et renonciato a XIC. Lando q.
Cosp.ri dal C. stabpe tutta la sua azione della
compreda del P.re terreno po. do m. detto C. et se q.

Hav volemo per l'incanto pub. notto alli più offerina Casa
una cioè portico Cam.a et Caminata posta nella palacetta
di S. Rio intitulata Mag.ra Cubaria libera et franca d'ogni
gravame nel non in alta casa monasterio posta nella corta
de S. Iuane S.to Logo libera et franca d'ogni gravame
furono deseggiate dalla S. Mag.ca Mad.a Fiorina già
consorte del nob. ch. m. Mario Villamano alla qual
dette case quando pervennero dappo la morte del S.
Ostavian Custo suo padre et della S. sua madre come
attestano li testimonij sopra ciò esaminati et vedendo
il foglio delle stride fatte sotto li 22 luglio prossimo
pass.to inotati alli quali si habbia rellatione si pone fine
delle qual fu tutti li più nominati, e passato
oltra la soprascritta li diamo Conta et come in esse
li pertiene di tutto appar et rimandano ad esse
Villamano come padre et gover.tor de detti
S. Nicolò et altri suoi figli provenuti con la pt.e

mad.a Adriana gia sua consorte et al presente dom.o Lui
evangeli figliolo dellapt.o q. m.o mad.a Adriana pro
creato con il q. d.o Nuove evangeli suo primo marito
et per quella indte pub.co si canti dellibera ad hi jus
osteria o vero, al meglio che allora pareva et secondo
obligato il comprator disse. Observar l'amortizar
et gio di quelle giorni ora dopo fatti la detti libera
tione. Illi modis et

A Stum die 1.to oct. 1584

Atteso

Ill.re Sig.r di Michele X

Sopra Casa ma cioè portego com.o et cum inda posta
nella contra di S. Dio intitulata murgutaria
libera et franca d'ogni pesione nel non sopra Under
Casa monsignor posta nella contra di S. Maria
Zobenigo libera et franca d'ogni pesione
di ragion della q. mad.a Adriana fu consorte del
nob. ch. m. Mario Vendramino; et viene ora al presente
dalla S.ria Mario, come padre et governator de Nico
lo et Andrea et cathenna suoi figli procreati con detta mad.a
Andriana et al presente de tutti evangeli figli et
eredi q. mad.a Adriana et sua quelle dellibera
sua osteria come nella detta tratton

1585 detta fatta p.ma vox
detti fu data la secondinuce
et fu data 3.a vice

Die 17 Nouembris 1588

Per Ill.mo Dn.o et Dnis sup. capit. general cadenti allogo solito di far li Consili incantando franco ragionato con.e fu dallibenato Constituto caso pronunciato posta nella contra di S. Quirito dologo nella gesona de m. Pietro Gattiati, et di cosenti nonatia fuita la sotto di, a 9 di nouembro instante adogo

Auendosi alcu.o mesato delli piu offerenti magadan
mo con il suo giogo, et con la sua Caminata
posta in la Judecca di Cond.a in la contrata
chia mata Zangania habita al gnte rebbi
mosse maragonate posto sotto le Case gra
nde de detti Emanuel del medico li beni
et franco de raso del g. rebbi menachem
g. rebbi aciana nonam.te diuise, et tocan
te al dito g. rebbi menachem come appa
di uisione fatta nelli atti de S. Dimitri
boni st.o sotto di 22 luio 1577 fra S.
Abra come co.so de donna Reffa m.ra del g.
menachem del medico reti quesso mena
che co.sso de Israel. alaquel s'habia rellato
quel sop.o magadan fo possesso del g. rebbi
aciana del medogo pre del sop.o mena
chem, et il sop.to menachem et suoi fratelli
dessa la gresenptio de anni 30 come app.
et ildito delli testimonij sop.o lio essami
nati, et nel l.o di chiamosi della Cond.a
magg.r 1577 in questo atti ico m.o anotato

Calti

alli quali s'habia rellatio, et vendetti advert.
de dono rescia rr.ra del g. rebbi menachem del
medico sopr. et scoden duc.ti cinquecento
quarantatre e g.ni 24, et li spese quali sono
il resto della sua dote come et causa del suo
judicato ad.to denaro dall'off.o di x.prio et
m.a de g. Jozli Sanetto Hebreo d'esso off.o sotto
di 7 luglio 1577 et come in atti al qual s'ha
bia rellation

Adì 6 / febraro 1577

Atti di Gazi
Hod.to

[illegible] nox

Die 23 / februarij 1577 data fuit nox.
Die 9 / martij 1577 data fuit nox.
1578 / 13 / aprile nox
Die 22 / [illegible] data nox
Die 7 / maij nox
Die 27 / [illegible] 1582
Et il d.to p.ro essendo sotto la lettera doppio le
voce p.te fo detti beratio il p.to magazeno
nel nome, et g.ni. de detti abba del medico
et duc.ti duecento cinquanta secondo della stima
come più offerente nel — duc.ti 250

Die 13 / febraro 1582

Comparse in Cant.a nel scanello di me Hod.to
il p.to rebbi abba del medico, et disse ame Hod.to
dover andar quell.o rebbi abba volontariam.te
cede, et da le atio sue detta detti beratio sta
del magazen sud.o arebbi menacato del medico
suo fratello con li modi et condi.cioni siome fosse
caso p.ro gen.e del dito rebbi Abba parte
detto rebbi menacato et alettante il qual s'
hofferisse esborsar al dito rebbi Abba

Gli

[illegible] [illegible] [illegible] [illegible] il p.tio et de li beneficion
del dito magn.co

Io abbi del medico sopr.to aff.no quanto luo.

Io menante del medico aff.no

[illegible]

Compare in Cam.a il p.tto nobile menante del medico sopr.to
habito, et richiesto notare qualm.te no havendo lui
ch'borato in loco d.to nobile abbia li p.tti ded.
no 100 p.tio, et delli benefici del qud. magn.co
Io d.to menante sciniquo dalla p.tta cessione chi
fatta et dico che fr.lla ne da quella intende
haver niuna actione nebeneficio volendo et
dito nobile che fr.lla possi come p.ron del dito
magn.co delli benefici nella s.ta sua
fr. di quella come li pare et piace alla
qual contento essendo pure dito nobile abbia
et ha di quella contentato, et restato di tutta
renontia et cessi fo annotate pure tutte
dei lepasti

Io abbi del predico p.tto aff.no et ci contento nobile
Io menante del medico aff.no quanto di sopra

D.M.P. Dar volemo in Cam.a pu.co mro a chi più offerirà
casa una in sole cioè p.rtigo una Camera cusina
et una bottega di sotto et con tutte le sue ragion
ttion et Jurisdiction posta nella giudaica di questa
cità nella contrada grande confinano con le case de
reti alcana capessi furagion de donna portula vid.a
de reti abraam graciam et essa D.a portula possessa
quietam.te et pacificam.te et ora la q. seqution de anni
trenta come ogg et le deposition di testimonij so

Ora

gratio examinati et dixi le stritte fatte sotto di 11 februario 1587 ad.te n.ro notto andate sotto le quali niuno ha contradetto ma restarono quiete et come in esse le quali alle quali si habbia relation et si vende ad in.sta della q.ta D.a pothula pretende far quella delliberar nel nome et p. sotto del più offerente illis modis

Data die 15 Martij 1587

Hemitet franco v.
due Nos Mant &

Aviga

Sopra casa una in Gefer nel porrego una camera cusina et una Bortegha di sotta et contiene le sue ragion et giurisdition posta nella Giudaica di questa citta nella contrada grande Gerusalemme con le case de rebbi Alcana Capsali de ragion di D.a pothulla vedua de rebbi Israel Gradon et si vende a chi più offerirà ad in.sta della q.ta vedua pretendendo far questa delliberar a chi più offerirà come roba sua propria

Die 27 Sept.bris 1587 data fuit et prima nocte
Die 25 Oct.bri 87 Data fuit secunda nox
Die 5 maij 88 data fuit tertia nox
Die 12 ej.d. fuit data nocte
Die 19 mai Data fuit altera nox
Die 26 eiusd.m data fuit alt.a nox
Die 7 Julij 1588 fuit data nocte

Die 21 Julij 1588 p. il Ill.mo R.mo Legato fu fatte nelle case contenute nella presente polizza furono delibergate nel nome et p. stima de rebbi Isollomo de na ghu q. rebbi Iagho p. duc.ti cento et p. duc.ti n.o trecento sessanta come più offerente assegno della stima val ducati 360

1.

li sopr.ti duc.ti 200 desmo il q.tio, et delli
benefitio del detto magaden /

Io Abba del medico sopr.to aff.mo

Io menachi del medico aff.mo

anni 13/ fatti passi

2 200 / Comparse in Cam.a il p.to rebbi menachi del medi
co rebb.i et richiese esportarse qualm.te no ha
vendo lui esborsato per loro al p.to rebbi aba
li duc.ti 200 / sud.ti q.tio, et delli benefitio del
sud.o magaden do esso menachi seri pena
dalla p.ta sessione altri fran sodisso ino
-tto. ne dalla intende hanor niuna
actione ne ragione aff.o volendo se detto rebbi
que sello possi come pron del detto magaden
delli benefitio nella gen.a que fan detta
come li pare et piace alla qual contenta
sendo p.to detto rebbi Abba s'ha di
ch.a contentato, et ricetta detta senó
tio et cossi fo annotato p.to p.te
dei lo p.sti

Io Abba del medico sopr.to aff.mo et só contento

Io menachi del medico affermo quanto
di sopr.a

Ma R.sso D. Lorenzo q. Sinlanto publico ord. a chi più offerisse
casa sua apesiano con portego corte et cusina
sorte in borgo nella Contrada de S. Lorenzo inti-
tolata Sinlanto de ragion de q. Tamian seruti-
lisse et parente d'ogni grauame alui q.
tamian diuenuta dopo la morte del q. g. giorgi
seruti suo pre et da la sua m.re et q. esso
g. g. giorgi sua moglie et figlio p. tto possessa
dopo la prescription, come appar per le depositioni
di testimonij sopra cio esaminati, et dino le
stride fatte sotto di ig.ne p.mo p.ssato
a.x, 30, et 6.o: anotate alegnal s'la boria relation
et vendesse a chi più offerisse adinsta
de q. Tuan pagadopto ercd.: e scoder c.ni
trenta et ott.o quindese Cauedal et le spese
Tamen die dap.to q. Tamian in ex.o dell'instr.to
debitorij l'uno sotto di ig. Ducati gross.o pass.i
l'altro L. 100, anotto deddotto nullo sotto
dal cl.mo ex.or et come in effi et questo
stante l'intimation fatta a sp.to seruti
tia de stridor sotto di 14 Nouembro p.ssato
ad instan. de sp.to pagadopto et come in q.to
illis modis
data die 13, Januij 1591
die x, Martij, 1591, data fuit c. vix
die 14 aprilis, 1591, data fuit c. vix
die 13 Maij 1591 data fuit vix

die 5. July 1600 dal fuit, et vos
die 10, 1608 dal fuit 15 vos
die 12 July dal fuit vos
die 22, 1608 dal fuit 7 vos
die 21, Oct. 1600 dal fuit vos
die 4 Nov. 1600 dal fuit vos
die 6, Oct. 1603 dal fuit vos
die 20 Mad. 1604

Per il 2do. Zeto sentando sotto la stessa
all'loro solito fu deliberato la retro
giorni seguenti nel nome ~~et~~ Sono de
Ill. stille à segno della stima al Signor

Hue usque tenus

Darulem

Hor volemo il m.co Camlo fisc.le sia ad ogni pri. asserma. la sua
1 D 2. 5. cioè pretego aspetar. cō poco et caminando et sopra
di esso Cam.no cō la sua loreta et cō ogni altra
loro ragiō de Jurisditiōn posta in questa Città
nela contrada de S. Maria intitulata, gl'ostij
litera et franchi de ogni gravame de vegiō
de mp vassili suoi dalu possessa qui et tam.te
et pacificam.te: et la prescriptiōn di anni 60
come appar. la depositiōn di testimonij sopra, ciò
examinati et dricò le stride fatte sotto di ciò /feb.o
1505 ante s.to anotatto sotto legnal in uno, Sia
comandato manestrovono quiente et come, in esso
al qual s'habbia relatiōne et sentenda a diffin.ta il
p.te m.o vassili pretendendo far detta Casa, et sue
Jurisditiō ut sup. deliberar nel nol et dissona
ad ogni afferma. ili modis etc
Die /16/ agus 1505
at.o
sopra casa una. Il pretego aspetar cō poco, et
caminando et sopra di esso cam.no: et cō ogni altra
ragiō et et giurisdiciō libera et franchia, d
ogni gravamen posta in questa Città nela
contrada di S.ta Maria intitulata, gl'ostij de vegiō
de mp vassili suoi et suiuet: ad ogni afferma.
adinst.a del p.te m.o vassili nela parte: fedelissima
siano en/ Die /21/ agus 1505 fidati per voce,
Die /20/ agus S.to data fuit per m. nox/ Die /21/ Aug.
1505 Data fuit altera vox

Die sd. detto fu data voce

Die 10 Mai 1585

Il vil.mo Sig.r sentando sotto la loza al loco solito
fu in Canal fu dopo nele voce date alo parte po-
liza deliberata la casa sopra ditta nel n.ro et sig.ra
Dem.a e vin.a fu del q. Lorenzo somancini per
duo mile quarante cinq assegno Iuxta li stime

Per volume pl. n.ro p.co di notti Gastaldi à chi pertiene la
metà del terreno de le m.ne metto posto il Gastaldo nel loco
nocato stapila con una nozzeri et oliveri una pro de
lutto ogni anno sp. g.ri non de vasi de facomini et
maroli marmari cd tutte le sue vasi et tirendo
ad mistr de s.a calina manogmati sebrei secondo lui set-
tantadi correnti di ri.o dell'istesso debitori lui Sanc
fatto demà de g franc.o sugli Nod.o gnro de g sp.le in 23 Gen.o
sendo pil d.to c.o il qual si subbra ritato et ciò p le fedi
di detto s.ro fatte à 19 Lugno 1584 sono pere quelle
et sop.a quelli examinati 2 pl. de longo posito quali assoluto
no di li fed. marmari et auttori hor sono posito et o
terreno pacifici et quietamente obtenuto la possition de
armi 20 essendo obligato il contrahente pl. de qui ad ogno
loro le deliberatione depositar al loco di Gastaldi l'anno
pro et valor della metà d'esso terreno deliberato sotto
la pene solite et consuete à fine di la fed.a credimento si
posi pagar del credito suo. et c.

Di 29 Genaro 1585 Lod.o Claudio Nod. della C-
M.a

Voces.

Die 20 Jan.i 1585 data fuit vox p.a
die 6 Feb.i 1585 data fuit 2da vox
die 27 dicto data fuit noti.
die 6 Martij 1586 data fuit vox
die 13 Ap.is 86 data fuit vox
~~alli 7 Lugno 86 fu data voce~~
die 20 Sept.is data fuit altera vox

Signata

Alli 2 luglio 1588 fu data voce
Alli 9 detto 1588 fu data voce
Alli 9 marzo 1588 gl'ill.mo Ad.to fedele sotto la lo li à
far li canti fu deliberato il sopra scritto nel nor. a p.sente
dica Ad.to venendo de sopra fino intero attenza
tempo della stima fatti li | 1 | luglio 1584 val ducati 380
Alli 9 marzo 1588 comparsi in Cancel.ria di Alli Rodaro
il s.dr Ad.to venendo, et richiesto di certi far la p.te nota
qualmente cioè, et remunera la s.ta compred.ta del zerr
detenuto il n.ro ill.mo Pol.o q.mo di buona p.te, et
ad lei consegnato detto ill.mo, come devolto fu anco
Alli in fami irrit. Beliscenta dell'ecc.mo fu data conge
si Cant.ra l'ecc.mo ill.mo Mid. ordinarono et p.ter di st. calia figlia
del q. Gestalin mamoporato. Lebea dalla quale la altra
di fu la p.te remotione commun.ne attagli da mano de
x fran.o sugli Rod.o il giorno di Lein, et volontarian
li rimore dalla p.te sugli dell'ricardo attento de e Ad.to
p.to errori nella elevazione di gli mirrendo poi
levar vi altra conformi alli stridi mi era p.ta nella
p.te à questo il n.ro ill.mo Pol.o conforto dal
Andrea Verrio fu dopo p.to, et contento à quanto di sop.
no obste li deliberazioni et remunera fu errori de
volontà di ambe le parti fu a.ro ta ill.mo

Hucusq. Mach

lolà è
ttpha
ettarra
D 380
ordero
-nota
dzzi
pr, et
fu anomala
a tonghi
cali à figu
lu altri
emaro de
lontariam
lo de Atto
do poi
Sanéhall
o de ~~pio~~
lo di tot
oi de

S.D.G.R. Essendosi fatto ultimamente per mano di questa offerta tutta quella
terra vacua over Ruinata posta nella contrada di S.ta Anna
alignano in loro notato Gaia vinissi di ragion di S. Mario S. Hier.o
et S. Battista uso damar fratelli, et loro sorella mad.a Anastasia
libera, et franca d'ogni gravame à loro di ragione dopo
la morte del q. S. Lisi uso damar loro pre aliquali estata venduta
~~[illegible]~~ tal nob. mo S. Marin Sen., et fratti loro possessa quiete, et
pacifice oltra la prescriptio d'anni 30, sicome averano li testimonij
sopra cio examinati, et dicho alesbide sotto di 17 marzo, 1600,
a 2.e 000, anotate a legal mano sa ancora detto come necessitati
alle qual mi rimetti, et fermia si habbia relatione, et si rende
ad'instanza del nob. cr. S. Hier.o Candroguto in esecution della intimatione
a detti fratelli uso damar fatta sotto di 10 Gen.o 1600 affi procedere
a mi cing. ex.ti sic, et le spese seguite e seguitarano e da loro di
hauer le spese della sentia fatta dal ill.mo R.mo sotto di 19 nov.o
1599, et come in detta intimation descritta il terreno affi et cio
mi con firmita del ordine dell'ecc.mo S.t Fiat forcatini inquisitore
mag.o di Venezia essendo obligato il comprator depositar il dare
et annotar dieta mese uno doppo la deliberation, sic mandat
Ach die 16 Nov.b 1600 Andr.a Corbelli v.s Not.s

Atento
Sopra tutta quella terra vacua over Ruinata posta nella contrada
di S.ta Anna alignano de ragion de S. Mario S. Hier.o, et S. Battista
uso damar, et madna Anastasia loro sorella, et in nome se
essi fu offerita ad'instanza del nob. cr. S. Hier.o Candroguto
fecero quello die hauer come nella polizza si contien
die 17 Novbris 1600 fudata p.ma nox
die 18 et.o 1600 data fuit n.da nox
die 19 sept. data fuit vox
die 9 mis Martij 1609

Per il ill.mo Sen.to sentando sotto la loggia luoco solito d'incanti
fu deliberata ~~[illegible]~~ terra vacua over ruinata in
persona del ~~[illegible]~~ nob. cr. S. Nicolo Candroguto q. S. Lisi a
segno della stima de di 100, Marco 00, 4.e 95 duc.ti 95

+ ad A.G.d.N. Dar volemo pel incant. pubblo una à chi più offerirà la metà
de una vigna legada de opere cinque detta metà posta nel c.
dritta ida pagatevo in regalie solite à e pel gallina de sagio
de Maria Macingerotta figlia del q. Jani altineo alle guerra di
conto della dote pel messaggi del q. à suo pre in pegno à Jani in sua
figlia che possessa oltra la prescritto di anni trenta cioè oggi che de
ggenitio di testimonij sopra lio examinati in detto le stride fatte sot
Lijn/ Maggio pel pan. affisse in corti anotate sot lequal niun haver
dati ma restorno quiete in cioè in esse alequal si sarà relatio in
simende ad'instanza del Mod. in pel dito Barbango fo del Mod. pe stride
precedenti /100/ centinaia canedal in le spse seguite in dre seguirano dre
Lauen. dice Mr essecutio d'una sentia ottenuta all'offo di giustia in abitio
d'essa Macingerotta sot di xx febro in 02 è stata in publica
forma pel dito xeri cipto Mod. in detto offo in lenare
la pentia pedistra in virtù della intimatio fatta alla sudetta Maria
debitrice sot li xx Marzo pel pan. oggi pel lie direttive ad Cartella
di Malusin in offe li xx agosto detto stilo alle quali in omnibus
si sarà relatio pelli stridi etc
dati die 11 Nobis in 00

Tergo)

Hemaet Paolo v. ds
Nor max
Septa vigna una legada de opere 5 la qual è la metà detta
corpo posta nel c. dritta ida pagatevo in regalia à pel
gallina de sagio de Maria Macingerotta figlia del q. Jani altineo
in sementa à Digin offerente ad'instanza del Mod. in pel Bar bango
to del Mag. pel Mod. pel sodem quello die Lauen. cioè nella pentia pedistra
sicentum
die 12 Nobis in 00 fu data prima nota
die 24 do in 00 data fuit altra nota
die 0 Nobis in 00 data fuit altra nota
Atti in Renaro in 00
Lello. stando sotto la loggia à delibera delle pedistre del
pasti collari in doppi mobe nelle fu deliberata la retromentata
vigna nel nome in stima del pel Lirala q. Michel del Dis
Jian/ cioè Jim offerente iusta la stima nel
di 1211

Et volendo l'Illmo publico di nostri gastalli alli più offerirà
l'Intrade utile, et proficui, dopo la sua sorte delli
casali pia cunaeus, et l'Illmi deputati di n.ro Pio Pauia
fidex Jacobus cum suis fratribus, et omni altro ad essi casali
et portioni spettante et pertinente, et facendone fanni doi
in 89 et 90, et Intrade doi compresa l'Intrada dell'
anno pte ad Instanza del Magco Nicolò Mormori Canad.
et li Illmi sopramenti decreto quella, Rodiemo Sauer
dalla d.a n.ro Pauia come qui sotto, cioè Aurei sotomeza
M. tre mille trecento otto, Rilt pauia d.a Pauia debbi in virtù
d'un cirografo sine scritto di mano sua sottoscritto
dall'Ill.mo Signor li 20 Sbre prossimo passato offerendo
et n.ro Pauia di farli buoni Limonar de vini morti
legati m.ti 2813 spesi, Reglinando l'incondome
prossimo passato come appar l'Istrumento fattagli
Ad instanza di d.o sopramento decreto 28 feb.o prossimo passato
Adì 29 Marzo 1589 in esecutione dell'ordine, fecimo sopradicio disponente
l'Ill.mo S. Canad. Mormori Ducati cedini settanta d'oro
l'Ill.mo S. Sampo. Lupo nuovo valuta, di quelli sotto la mia del Pio del
dalla Intrata delle
prime feste, ordini ora alla vendita al d.o Pauia come appar l'instrum.
doppri delle feste et [illegible] Gaiani Hod. 1589 Aprile
quelli ad Instanza dell'Ill.mo
N.ro Bernardo come coll'depan. sottoscritto di S. S. Ill.ma li 20 Sbre
esso n.ro Pauia come
cordino S. S. Ill.ma come detto
Adì 20 Aprile 1589 ad Instanza del Mormori fatto li 13 marzo instante
l'Ill.mo S. Hardinat conforme all'ordine fatto. In questa materia
depan. d'essa Pauia
imp.ne non prima fuor
d'essa imp.ne et tolendola
sia nulla, et derinen all'ott.o di farli d'il tutti istramentar di quelle giorni
vallor, come gli Jann ove doppri Cadelli bersaor a tutto
d'anzelli con e quelli
ad Instanza delli creditori li Cand.a li 14 marzo 1589 Pan filii Pauia Sue
ri, et c. Adì 14 d.o Comp.o Instt.o m. Franc. Cavallo supplicato comprator, et come

in mano lire Jattaldo lib. 4[illegible]
quattro mille sicenti Intendere
Dono n° 19 / et [illegible] Atesso
Si matton li [illegible] opera [illegible] stradi vili e [illegible] di ammidoi, e stradi e
specchi di mano [illegible] 89 / e 19 / li casali Pasia, e Cunaurus
stio Sancti Sponcino e Bellusi di sagion cioè Nuovo Pavia, e secondo no [illegible]
delli filoni delliberati dal sud. [illegible] mormori il Canato, e di sgrian sopomeno
in nomero [illegible] come nella polizza incontro
cadeva [illegible]
lire 4600/— fu li 15 marzo 1589 [illegible] Gasparo con.° fu dato
[illegible] voce
fu dato in conto fu li 17 d.t fu dato voce
come Jattaldo fu li 18 d.t fu dato voce
[illegible] fu li 19 d.t fu dato voce
di [illegible] fu li 20 d.t fu dato voce
ponesse il [illegible]
fu li 25 d.t li detti [illegible] doi, e stradi doi furono incantati
[illegible] modo di piatta, [illegible] à Sora solita [illegible] con.°, e dippoi
Sanor fa [illegible] molti incanti, non havendoni trovato niuno che Sabbia
ponesse [illegible] volute [illegible] di più furono il m.° Jattaldo delliberate
In la terra de m.° Franc.° Castello lire 4600/ come
più ottiene a far [illegible] [illegible] matton
cant.° [illegible] 20 80 con [illegible] alla [illegible] S. Sabra
nella [illegible] val
vendi [illegible] val lire 4600/—

Dar ridemo per [illegible] meritevole mio alli più offeriva
[illegible] due [illegible] poste in questa città all'incontro
la chiesa di S. Tosi intitolato verso la l'una è verso
ostro, confronta con il Nob. [illegible] Pagan con uno
grago, et l'altra verso tramontana confronta con il
magnifico de m.° Polca [illegible] con giuso de [illegible]
della comun.a del g. Nob. sud. m. Bertolo [illegible] fu
del mag.° m.° Ant. al qual m. Bertolo [illegible]
dopo la morte del sud. mag.° m.° Ant. sua pad.e e del
g. m. Benetto e m. Franc.° suoi fratelli, e tra loro e

Il S. Ta.

auttori suoi poiche insieme con altri beni quiete
e pacificamente oltre le presumptione come appar
per le depositioni di testij sopra cio esaminati per formin
delle stende di dette casete di 17. Novembre prossimo passato
notati in lo Clamoy a car. 7 / et se vendeno a instanza
del Magco m. Andrea Corner fu del Clmo m. Giacomo
pretendendo far deliberar le sopra case acciò per in
ottenir pagando il resto delli ducati sedeci mille
settanta cinque soldi 8 / et le spese seguite oltre
seguirano che l'avei due dalli beni di esso q. m. Tiepolo
in virtù dell'intimatione fatta al Nob. Sig. Nicolò
da ca Fratello et alla Nob. Mad. Maddalena sua
figlia superstite commissarij del sud. q. m. Bertuccio
delli 9 Novembre 1587 come in atti con tutti quelli
modi &c.

Adì 22 di Januarij 1588

Fauchus Cl. Nr. Ducal

vol

Die 12 Genaro 1588 data fuit prima vice
19 dicti fu data altera vice
26 Janij ejusdem data fuit tertia vice
9 Februarij data fuit altera vice
9 Februarij data fuit vice

Die 20 Februarij

Comparse avanti il Clmo Reg.to abante Il Clmo Sig.r cons.r Bon
il Clmo Sig.r Andrea Corner esponendo esser stte sig. esame
le spese state date le sopra annotate vice alli sopra case
e non si essendo trovato gli habbi sopra esse posto
poiche

ete
ers
d'formin
ch'pass
dinstin
ome
in
mille
e
a Ter. tutto
estrato
a sua
tutto
a quell
a' cond

poi che in conformità dell'ordine dell'Ill.mo Giud. Fiscale
sopra ciò disponente fosse da loro sig.rie ill.me terminato
che essi Em.ti Pp.ri potessero essere deliberati il testo manco
quel mostrato nella loro sig.rie ill.ma fu ordinato annotarsi
che non si trovando di più potersi esitare le case che deliberate
vate sul testo manco giusta la disposizione di esso ord.to
Pp.to alguad si Esibirà vel non

Ale. Gadloni Guardiano

Adì 2 Aprile 1755

Per il c.to Sig.r Reggente sedente alla loggia pub.ca per fun
gimenti furono deliberate le sot.te case da spirare nelle
nel nome, e persona del Sig.r Giuseppe Bruni
sano nella comp.a delli Sig.ri Deputati decurt. corrent.
cento vinti che sono il testo manco delle stime di
esse case fatte [illegible] ii sot.te prim.o pub.o registrati
nel libro delle stime a carte [illegible] di questo m.o cancell.o
della tr.ne di sua sig.ria ill.ma [illegible] 20 instante qui sop.
registrata

A' 6. M.o Dar notam.o l'Incanto pubblico e di pubblico offerimento terre
uno de' Sig.ri terre [illegible] posto a Gallo il Mag.ro St.o di S.to
Stefano [illegible] [illegible] pagar
[illegible] [illegible] [illegible] tutto il
tempo della vita sua, e dopo la morte [illegible]
e ho tempo a S.a Agnese sua Sig.a il pollesto de'
quale poi e sig.a e oltre la Costituzione

[illegible] dear, et
[illegible] Ill.mi
et nel G.d delle Arbe dovrà [illegible]
al. 27. e.a a notate en' loro dritti, alli quali
[illegible] et gioà s'habbia relatione, alle
qual Arbe havendo contradito dinan
zi a loro [illegible] la tal loro contrad.ne remessi
[illegible] et declaratione a notate
[illegible] di esse Arbe alle qual
[illegible] relation. Et intendete d.
[illegible] Agnese
[illegible] del pred.o q.
[illegible] la q.
Gioà Andriana sua madre [illegible] pur offerin
[illegible] mille cento cinquanta otto, et
le spese secate, et secaturie [illegible] u à
[illegible] e esecutore del giudicato el
[illegible] Andriana sua del pred.o q.
[illegible] in esto giudicato
[illegible] sea.o [illegible] per mano de

Il Michel [illegible] ad. di detto
[illegible] al gl. [illegible] relatione, Illes mors et
die 28. Iul. 1500

Atergo

Sopra terreni in [illegible] posto appresso il Mon.
di S. Onuffrio de ragion del G. & Const. Adam
paga ogni anno [illegible] ce si trova
ad vita la S.a Agnese figlia del G. G. & Const.
procreata con la G. S.a Andriana sua mre
possoder cum nelle pel Mantì contrari

die 20. July 1500 data fuit S.da vice
die 6. oct. 1500 fu data 2.da vice
2. feb. 1500 data fuit 3.a vice
die 23. Ist. Per il Sig.r Reg.to essendo [illegible] la lola
sopra [illegible] fu delibato il terreno nel
mre, e ragion del Michel papadopolo fode
3 Art. [illegible] cento quarantacinque sono più
della stima cum più offerente val — ducati 145
la qual stima è seguita venerdì 12. feb. 1500
nel S.o delle stesse di Stabeli ad 14 S.o

tar volemo pl. vicario pro.co della Ill.ma Cig.a di che
[illegible] quella parte del c. et feudo de
Sinagi cum tutte le sue ragioni Baronie et pertinentie
et sue quinidutioni posto sotto il dostretto del
castel et terrani gli de ragion del q. nobil Giacomo
et Jacomo bandolo gli de el Aur.o filii q. q. Jacomo
et q. Antonio suo padri q. pontifico quieti et pacifici
ultra la definition de ammitterenta si come appar
dil detto delli testimonij sopra cio examinati
et nel l.o A. mon. della Canc.a magn.a del regno
ordinato [illegible] annotati, et come in quelli
ellegal s'habia relatio, et essendo ad instan.
de s. Gua dandolo g. s. Gall.mo p.to ass. et s.
nome de madona Catterina, et s. ant.o suo
fr.lo et condeg. come fig.li et heredi della g.ma
dona, ragion loro mre et consorte de fui
del p.to q. s. Jac.mo in p.mo matrimonio et
seder ass. vinti otto salle desemo lasan
tore in altri delli Carte del gran Judicato
elenato dell off.o di Sinagra s.ma de s. Greg.mo
Calard. a. 1400. de fui dicto off.o
marito [illegible] come inanti el qual s'habia
relation ffilis modis
Hora qualm. considerando dell'intromissio de lg.ti Arbi
tri loro contradito pareti, et per s. Sanno ricevuti
da dite loro contradition siccome de ledite loro
ri monitio agli attorte sono esse loro Relatio 8
[illegible] die 15 [illegible] 1550)

Q. sel.o Canc.
[illegible] Greg. sel.

so.pte tutta altra parte, del.e, et feudo de simagi con tutte le sue ragioni, iuris dilio, saberlie, et pertinentie che fo de ragio del g. M. Sc. Ra Jac.mo dandolo fo de ra ant.e —

et ut vede adinst.e de ostion dando.lo g. ra Jac.mo p.to gessi et g.mone de madona Catarina, et ra ant.e suoi figlie et sorella cum suoi figli et heredi della g. mad.a maria loro aue, et consorte che fu del p.to g. ra Jac.mo in p.ma matrimonio ascoler come nella polizza incontra —

die xb/ Jany in eo dato fuit g.ma nox
die xi/ martis in eo dato fuit 2da nox
die xi/ aprilis in eo dato fuit nox
die ib.d. dato fuit nox
die ra/ d.i dato fuit nox
die ulti.mo ap.tis dato fuit nox
die 7/ mayi dato fuit nox
die 9/ July in eo dato fuit nox.
die ib.d. dato fuit nox —

die ra/ July in eo g. il M.co Ll.ro abate il M.co i. con.e cumulo fo lo po molti in Canti delli beneto il feudo, et porcione so.pte del.e simagi et sue ragioni nel nome, et g.ra de x.ni dassenza g. ra ant.e da Ll.ro g. ra nove mille sette cento quatordeci segno della stima fata dal Capitanio di tepiane, et Regiuda nel l.o delle stime ann.ris/ 1000 di p.mo acusto 1576 nel

Ra 9714/

Dai Vollemo per l'Inanto pub.co Not.o delli pii offerisa
tutta quella parte et portion che teniva, et possedeva
Il q.m thomado Pitagnisi al presente possesa da
Giorgi suo fratell. de Mollin ed la portion del
Tardin che è Indetto Mollin pertinent. c. dh. mi sies
paga ogni Anno al Mag.co m.o Marco Abrahg Farina
di peso gr. quarantaquatro di Venetogli. Ita e secundo
dell'Instrum.to di Concession fatto al predetto q.m thomad
suo padre dal sopradetto Mag.co m.o Marco di Mano del
q. . . . Ruscopeini Not.o sotto di 62
Come In quell et pertin.ti q.m thomado et suo fratell
dalhora Impsi quell possesso quiete et pacifice
fini Il giorno presente Come detiano li testimoni
sopra ciò examinati oppure la delle Stride della Cant.
Maggior fatte sotto di 4 Jugni prossi. passato a Mes
g.o Jo. Amotati et Come In quell et se vende ad Instan
del sopradetto Mag.co m.o Marco Abreno per soder
Jtt presente nozza ta che die haver da esso Giorgi et
per sui per resto dell'Jtt secento ninanta Jn virtu
de duo sententie Absente ottenute per esso Mag.co m.o Marc.
all'off.o della giust.a Jura de Jtt 90 sotto di 29 Novem.
1587 et l'altra de Jtt 200 sotto di 27 Mato 1588 Jni
mate et extrate In pub.a forma Juxta l'ordinario
et etiam le spese tutte Ch sono seguite et Ch seguiranno
Illis modis Jn et questo In executio delli Intimatio
fattagli Juxta l'ord.ne fiscaleno

Die 9 Martij 1588 2 sub. not.

Die 14 Martij 1588 Aterga fu datta pri.ma Voce

Die 17 Martij 88 datta fuit secunda Vox

Die 21 Aprilis 88 fu datta terlla Voce

Adì 28 Aprile 1588

per l'ecc.mo Regimento sedendo sotto la loggia pub.ca di questa Piazza doppo molte voci date alla presente polizza fù deliberata alla persona de xp.o Marco Abrams sopradetto per li pp.i presenti cinquanta a segno della lima de di 9 Marzo prossimo passato non vi essendo altri compratori.

Adì 10 Dar udienza il presente ebreo pu.co adunque fenirà bottega una che condano licenze, et uno medato denaro del g.m.o menachem del medico ingegno g.o ebreo habitante porto in Valdeca Polandia in Lacontra della sina gorga similitario apresso il pozzo mad.o di quella prenute del g.m.o salti chen suo barba et altri oltra le g.ntili danni cento come si dicono delli testimonij esaminati sopra di loro dell'inoto damo. ass.o 103, alli quali si habbia relatio et emendero adimbantra de x.o Rebbea sua x.a sodder ducatti sicento cequarantate, et le spese che sono n.o ... Perciò de ordine suddetto sopra il mandato desso quadricato elevato dall'ill.mo de Pugno 107, Giugno 1577. fù per li Rodi carcere Rodi Mar medis et

Data Cant.a die XXV ott.bre 1577

And.a Marco di carte ducatte

Die 20 febr.o 1588

Domand.to dell'ecc.mo s.r duca se la compagnia sotta che ricercando Rebbi menachem del medico Conse de x.o Rebbea x.o del g.o Rebbi menachem del medico medico unico de stesso into. Conforme nero ass.o zebi menachem del medico petto della de x.o Rebbea x.o del g.o Rebbi menachem et ... quel la auto pl.ito spiccial negotio li fu la carta

lenota in fassina ò vedendo la detta Refea d'hauer
ritornato la sud.ta botega, et la casa q.ta finoli sua sott
to 77, et ellenato solida d'incanto domano dem Andr.
maurojani ò Nod.o della detta cant.a ella quale solida
fo lato à nuessl uoce, come nella solida appiudend.
ilend: essi tabelli pesser pagata in gte della detta doue
chiunque fin al presente non s'ha trouato diffetto minimo,
solo pesse tabelli, et questo pche essi tabelli sono nella
Judecca appresso lemuraglie. et dubitando forse al.no
che essi tabelli in alcun tempo non siano minati dall'ill.ma
s.gria d'far murarlie ò altr lesiritio pub.o fo letto Relat.
in Cachon c.lio della q.ta 2.a Refea come appo Jeronimo
fatta sotto il p.o d'hoggi dinanzi de m. Tiri. Barm
Nod. uita, et letta qme Nod.o si contenta à nome della
detta sua principal, et si obliga che se la botega et casa
seranno ruinati dall'ill.ma s.gria infra tempo d'anni cin
que quali habino da principiar mese uno dopo che seran
dellibelati detti tabelli à qual ruoglia comp.o di po
ser lej measo come è detto desop.a che seranno ruinati dalla
ill.ma s.gria d'qual ruoglia suo bisogno se sarà fatto
infra li q.ti anni cioè e detto nsond. lej beni
e heredi suoi di pagar et restituir à quel tal comp.o
tutto quel dinaro che qual delliberatio hauerà esborsa
to sebando fò tutto il q.tanto così diette tauole tain
et ogni altro ridette case à detta 2.a Refea et di più
si contenta che detto comp.o nol habbi à esborsar dall'amotio
d'ella delliberatio dopo che sarà seguita in nome se
altro che mille ducati in mani 3 mi a parte 3 ogni
ano la pongha nel mese di maggio dendolli fò una piedana
sicura, et sua sodisfatio; et fmegr cautio di cada
uno ellio che liberam.te suegna alla delliberatio
detti tabelli, et farli pagar d'essi della dotte sua
detta 2.a Refea sarà piedi, et principal pagador

simul, et medium cont.ta D.ª Refea Rebbi mosè del
medico obligandosi detto piedo, et beni suoi alla
restit.ne delli sanù: che sarà esborsato gli q.ti Rabbini
mutua della deliberat.ne che seguirà in mezzo se go
detti Rabbini sarano minati in fra detti anni cinq
cioè di sopra è declarato, et post.ª li detti anni sa
siano liberi li q.ti principal, et piedo dalli lire
obligat.ni ricercando che la p.te sia messa sotto la gabella
dell'incanto q.to ad intelligenza d'ognuno et
Io mero chem del medego istr.to della p.te D.ª Refea affer
mo quanto di sopra

Io mosè del medeco sopra piedo, ut supra

Michael Drasi

Io magd.e uno sue bottega che ondano li contrasti
et uno mediano lerso del g.m mr. menachem del medego me
dico ciroico g sebi Michana posto in la Judeca in la contra
da della sinagoga confinatico alto il pozzo grande
et essendo adimandato D.ª Refeha per vita esso detto
del suo dotal credito, et espete cioè nella polizza si
contien et la notta fatta sotto di 6 feb.o passato
mano d'essa D.ª Refea il tutto appo della obligati
et spedania come in essa

die 5 no ctob data fuit p.ma vox
die 30 Nov 1577 ij.da vox
die 12 feb ij vox
die 12 Januij data fuit vox
die 25 feb. 77 data fuit vox
die 9 martij 1579, data fuit vox
die 13 aprilis 1579, data fuit vox
die 21 ej data fuit vox
die 9 maij 1579, data fuit vox
die 16 Januij 80 data fuit vox
die 13 feb. 1580, data fuit vox

Expedita

sia per feb.° 1500, data fuit, et non

Die 2.da martij 1509, fil.° q.m D.ni Mendo sotto
la Villa fu doppo lenote delli beni liberati li tabelli
bianchi, et casa nel nome, et ragione di zebi solom
lenaghi hebreo, con la condition della carta fatta sotto
di 5 feb.° del.° anno passato per Rafa hebr.° contenut
a nella pol.ta Villa ducati 360, attesso della stima
come più offerente val.t ducati trecento sessanta val.t ducati 360

Die 25 Martij 1489

comparse in Cam.a rebbi Abba del q.m Rico co.no
de Co.a gh.a nella figlia del q.m Menachem
del medico, et sua consorte, dalla quale
fu detto) di poter lui comparer in Cam.a
et far l'infrascritta notitia di Cat.a a nome suo et
+ come permesso sopra fatto il pinguo nella vendit.ne delli tabelli bianchi, et
di tal tabelle in parte in nome dell'ord.e sopra di esse dispone et si esonera
le mano del q.m fra.co a lui mandato et co.no della sua 2.da franulla
quadrette, et esp.ne nella vend.ne delli sd. tabe
li magari, et medado prone della q.ta sua consor
te cioè il pinguo fig.a del sud.o q.m Menachem del
gad et quale sono li sd. tabelli delli beni al
qu.e in cento fil.° q.m D.ni nel nome et ragione
di zebi solomon lenaghi hebr. ducati trecento
sessanta con li modi patti et condition declarati
nella pol.ta Villa et p. haver il pr.mo di detti tabelli
come propinquior in virtù della pol.ta et ammissi
il sud.o rebbi Abba nome di q.to la data et depositate
nelle mani di me D.o di mille sono quali tutti e
prator di detti tabelli era tenuto dare et esp.

sopra la detta liberatione ugualmente ad mille scudi di moneta quarantadoni, cioè ad ragione di carlini otto per ciascuno secondo esso debitore si trovava essere obligato detti denari sieno stati della sud.ta D.a Rosa d'ordine della quale fu sono intervenuti, et interessati

die 12 aprilis 1689

Comparsero innanzi il S.r Pietro Antonio del medesimo, et in esecuzione dell'obligo contenuto nella detta deliberatione fatta sotto la data della D.a Rosa ouer dal detto Pietro Antonio del medesimo suo cognato sia pieno nome della D.a Giannella sua consorte il quale si obliga in propri beni giusta la forma et continenza della Delegata deliberatione et così fu rogato

Io Abba Lillo Notaro sopra.to affermo ut supra

die 13 maij 1689

Comparsero innanzi al sottoscritto Notaro Pietro Antonio del medesimo come delegato per la Rosa sua consorte dato qual sta avuto di dover sborsare dalle mani di me Rod.o li sudetti mille scudi che sono di quarantadoni sei carlini per ciascuno per commissione fattali da detto Rod.o che li sopra detto (1849) alla quale si trovava in relazione depositati dal S.r Pietro Antonio del medesimo il nome della Giannella, et così si contentò di dare Rodo. li detti mille scudi per salutare et cautione in maniera che si possa dare

io nuovo del medesimo come sopra scritta di sopra affermo quanto di sopra

Dar uendemo per l'infrasc. pu.co nro à chi più offerirà Vigna
una logada de opere doi incirca posta al c. Casto calessa nella
parte del nob. cr. m Ruggier Borri al quale paga ogni
anno ipp.: uno et non altro de maggior de Michelini
fasciamillo à lui per uenuta doppo la morte della q. Maria
sua nella et perchè michelini, et al pute dalla sua moglie
possessa pacificamente fino al pute che sono anni otto
la Scriptione come appar per le depositioni di testimonij
sopra ciò examinati et ordinate stride fatte sotto di in Maggio
prossi.: passi.: a ff.te 112 t.o annotate sotto le quali facendo
contradicto m.o Sanni condo calafato fu poi per sua absentia
rinuncata detta sua contradictione come in dette stride
appa.: alle quali si habbia rellatione, et vendere adinstantia
de detti sabbati amar dicto Doria creditor et scoder
fiorini quattro cento cinquanta uno (+451) caudal et le spese seguite
et che seguiranno in essecutione dell'instrto fatto tra lui et
il q. Michelini de man de s. Pantaleo Bonci Not.o sotto di
(5) Nbre 1580 sottoscritto dall'ex.to sig.r essecutor
et Cancelliere la pute polizza in essecutione della intimation
fatta à D.a maria q.a de ff.te del q. fasciamillo come
gouernatrice et posseditrice delli beni di esso suo marito
sotto di 11 ottobre prossi.: passi.: fatta l'ordine foscarono
et come in essa illis modis et
Dato die 10 sept.s 1580

Hist. franco V. D. X

Mergo

Sopra Vigna una logada de opere doi incirca posta al c. Casto calessa
nella parte del nob. cr. m Ruggier Borri paga ogni anno
fiorini 1 et non altro de maggior de michelini fasciamillo
et si vende a chi più offerirà adinstanza de detti
sabbati amar dicto Doria creditor et scoder

quello che sarà come nella prima parte potrà si contien

Die 13 Oct.s 1500 fuò data prima voce

Die 27 Oct. 1500 fuò data seconda voce

Die 1 Nov.bris 1500 fuò data 3.a voce

Die XX.mo Aprilis 1509 X L'ecc.mo D.no Sentando sotto la loggia
luogo solito d'in Cant.o doppò le ch.e voci fu deliberato
la d.a vigna rogata nel nome et persona de m.
Giuanne Rogiani come per offerente X l'ill.mi presenti
ottanta sono più della stima de di in.spetti in tante
notata 1 ch.e 2 6 t.i Val — Val X 300 —

Die V.to mens Mag.i 1509

Comparse in Cant.o il ch.o m. Giuanne Rogiani et con ogni
miglior modo che cede et remantia tutte
le sue vice et azioni dell'inte.sse della deliberatione
dell'arte d.a vigna in loco suo ponendolo il spet.
m. Michiel prassinito si che possa liberamente
far nel nome suo i detti et necessarii et conseguentem.te
il contrario promore per quel medemo Ciò fusse
di forma et contenuti di detta deliberatione. Parte
detto m. Michiel prassinito così contento accetta la
ch.a renuncia

Io Michiel mannio sono scritto X nome de m. Giuan Rogiani
così pregato da lui X non saper lui scriver

F U C V S 1509 Mai

Don Volem Antonio Pubco Stia e da più e differenti li stabili in
fra scritti videlicet vigne una murata l'opere otto incirca
posta nel C. quidusiantes nella parte di mf. Antonio la quale paga ter
zo et regalie et mangani; item sotto due poste in detto casal
nella parte di mf. nic.o querini sino di mf. sette incirca paga
all'anno p.ti sei. Salvo di mf. dui mezza incirca paga all'
anno p.ti quattro, item vigna una legata d'opere dieci incirca
posta in detto casal nella ~~parte~~ parte di mf. franc.o querini al qual
paga terzo regalie et mangani item una altra vigna lega
ta d'opere sei incirca posta in detto C. nella parte di mf
marin querini al qual paga terzo regalie et mangani
quali stabili tutti sono devagio del q. g. & giac.o Pralasino
quali possedeva oltre la prescrittion de anni 30 siccome hanno
affirm.to con loro giuram.to li testimonij so pra testate di 22
maggio 1586 a k.te 4 i, esaminati, quali sta.li insieme con altri
detti ragione essendo stati intromessi nella ist.a del fisco
p debiti di detto q. g. & giac.mo et deliberati nel nome di mf. an
zolo da porto, et di Gianni to Cavi fugai p termination delli mi
ss.ri R.ggi.to et Cap.o di 4 maggio 1588 terminato, delle contradi
tion fatte p essi compratori alle sud.e stabile siano
vinocate, potendosi dona cristina z.ta del so p.o q. g. & giac.
pagar del suo credito dotal so pra testimoni ad mettendo le pue
contenute nelle scritture dell'ecc.te avocato fiscale, cioè nella
terminatione di ss. ss. ecc.me dedi d.o registrata nel l.o actorj
a k.go si legge, et dopo alli 25 novembre susseg.te fu p altra
terminatione di ss. ss. ecc.me term.to q. sit male p detto mo rossando
p non sequens detta d.a cristina p seguir il suo in Canto, et
cioè in quella notata in d.o l.o actorj a k.te 26 g simile, alle
quali si labbia relatione, quali stabili tutti furono messi
mettere a dist.a delli sudetta d.a cristina p suoi il resto

del suo credito totale in mani del suo gn di Cato deuato all'off.
o ff.° li gg.° sotto li 5 maggio 1588 le man de mi Ant.° si
quale uice nod.° Lidoro o ff.° Ressone gg.° cinquemille sette
cento trenta lor, p resto della sua dote et accessimenti d.
essa, et lui xij fr. p la sua crosma et pelicia viduale coe
indetto quali Cato il conto gg.° al qual s'habbia relacione
alla qual intro messione et stizze Lauendo Contra detto
Lisaldetto da porto et to Carri furono date loro contra dittione
viua Cau.° dalli sudetti ecc.mi s.ri come nella sop.a terminatione
li 4 maggio 88, simile, et parimente hauendo Contra detto
m.° Jacomo giulina fu di xi gen.° dell'ill.mo tagliata detta
contra dittione in suo absentia come p il detto taglio notai in
margine d'essa contra.ne int.to alli 28 d.° et medesim.te hauendo
Contra detto d.a p ingiuria ij.a et su p stato fatto la tassa
tassa del p. 8 zecchine e Ralassino et coe nelli nota dital Contra
dittione fatta sotto li 13 zugno 1588 si legge fu viuo Cau.a detta
contra dittione incontra.ne giud.° dalli ecc.mi s.ri p. come p ter
minatione delli p.° marzo instante registrata in s.° actorij a
k.te 9 alla qual s'habbia relatione, et le spese secondo et se
ffis modi

Cand.a li 8 marzo 1589

Pamph.s Zamoro due
notar. varius m.to

Ad. 1x decembris 1589

Data fuit p.ma vox

in Mend 1589
Data fuit 2da vox

Die 4 maij 1589 fuit data vox
in dicto dato fuit vox

Die 28 maij 1589
Li ecc.mi s.ri ff.ri et Cap.i gnal essendo sentati sotto Caloza p.

far in tanto al loro solito hanno term.to de li bonni contenuti nella
presente polizza siano venuti con la misura del anno presente,
con cond.ne de colui nel non la quale seriano delibeziati debba
pagar ogni spesa d'consier de vigne et delli seminati guasti
de intrar in poi sopra di essi a conto de salle prezio fatto delle
spese ma pro segnolo de tal ecc.mo sig.nto gia tassate et cusi sta
no ordinato de si lo venir a notar nella presente polizza da
Atesy.

Die dieza

Li sig.ri ecc.mi sig.nto sentito nel loro gr. c.o et mi can
tando quello di bonni com.r so.a liberni et stabelli anne
seriti et do pro molte uoce date a essi in contando et
monstando li versi a concorrentia furono la liberza nel
noc et p sora de g fanni chograri dal c. gai drui
ianus p q.a corenza nouecento cinque sil — q.a p.ro
Zuane chl. nod.o

Non

Dar volemo pl.ri vicanti sub.lo dio. a ogni offenia vigna
una moscata de opero quindici vicina porta al c.
caromini nella parte del s. c. q dio. Zancarola
al qual paga ogni anno ipp. tredese de vagron de Maximo
stenem chi tenuta drugon della permutatione
fatta con il s. c. q Giac.mo Zancaro pl. fra. de lotto
q dicolo et pesso q Giac.mo, et stenem possessa
oltra la prescittion di anni trenta come appar
le deposition di sti testimonij sopra cio examinati
et tirolesti de fatte sotto di 26. maggio prossimo pas.
sato i in br. annotate sotto legual niuno sa contradito
ma restorno quieti et come inerte allequal si habbia
relatione, et se vende a chi pui offerirà a mitta
del p.

del p.to M. Cui M.o Zancarotto Descoder ib. mille
quattrocento quarantadue / ... che die Sauer
... fatto ... Zan
carotto et ... de ib. mille duecento
quarantadue ... Omar et Pigne. Dugli,
... sette scritto dall
... e li altri ib. 100
... e una Sanca che resta dall'eo.
S. ... Zancarotto contra et ... alcuna delli comessi intervenienti ... altra legitima persona et quomodo modo potessero intravenir nome del p.to Stefenin citato, ma de stridor sotto di 17 aprile pass.o et come ... instrumento et ... alli quali si saltro vellatrin et lemasse sagrate solizza in essecution della rettimation fatta per stridor justa il solito alli p.ti comessi et intervenienti sotto di 17 maggio p.to Stefenin et come ... modo et ... subiti ...

Hemanuel Franc.o
... M.o Mots

Mezzo sopra vigna una moscata de pe ... / in una posta al c. ... nella parte del ... M.o Zancarotto alquale piega ogni ... del ... di 17 d'agosto maximo Stefenin a vista del p.to Zancarotto Descoder quello dal Sauer come nella parte solizza sicontien

... fu data primo voce
... fu data 2.a voce
... fu data 3.a voce
... Data fuit vex

dei 27 marzo 1609

Il [illegible] essendo sotto la loggia dove se faman
[illegible] fanti [illegible] doppia [illegible] in fanti deliberavano
la stessa vigna nel [illegible] di [illegible] m. [illegible]
[illegible] Carcaviglio [illegible] come qui effetuente
et assegno della stessa che sono [illegible] mille trecento
quarantasei [illegible] come [illegible] essendo stemio registrati
in [illegible] delle stime di questa [illegible] magg. sotto d.o
luglio [illegible] atte [illegible] alla qual s'habbia [illegible] ellet
tione.

Juan Armachi - v. not.o

1 D. C. Z.

Dar volemo [illegible] in canto più mo a chi più offerirà
vigna una legada de opere [illegible] mec. posta nel c.
casso paudes stom [illegible] in lagarte de m. Jorde Notara
el qual pago terto [illegible] del q. Michielin cadubar
dal loro casal al quale detta vigna è pervenuta [illegible]
la morte della q. d.na cali adubadoptta sua amita
et [illegible] posseva quel tamen da quel [illegible] poi come
il dito delli testimonij sopra do examinati e [illegible]
le stride di detta vigna fatte li 27 d'ottobre 1588 a
notatti nel p.o de chiamori della cam.a ma maggior
[illegible] 92 16. alli quali niuno ha contradetto ma
passorono quiette et como in esse alli quali si abbia
villatio et si vende ad m.o [illegible] bellezo Marchiano
[illegible] de [illegible] q. Michielin cidata [illegible] scoder [illegible] dusenta
et la sua croma et pelicia in dual d sonno livel
duo dici e mezo in [illegible] del suo Iudicato [illegible] lei
ellenato in l'off.o di proprio sotto li 17 agosto 1598 sue
servito al solito come in quello al quale si habbia
villacione essendo obligato il comprator de pesiro

Mgrio le dette vigne à tempo debito sotto le pene solite in quo Xp fideu

Atto

Nic^us Zancaroppo
v No^s d^s dem^to

Sopra vigna una lo giuda di opere 18 incirca posta nel c. Caro pde lers stan assegna in la parte di mg Pietro Piaxe al quale piaga verso di raggio del q. Michelin cudaban di detto casal, et si ulnde adunque del d.° Helena marchiono sua sorella et seu dder quella nella polizza si contiene

Die 8 Sept. 1588 data fuit p^ma vice

Die 12 Ejusd. 1588 fuit data secunda vice

Die 19 Ejusd. 1588 fuit data tertia vice

Die 23 Ejusd. 1588 data fuit ultima

Die 25 Maij 1589 et il d.° Mg.^rio si dimise alla lista di canti di particolari dopo le sue voci date in diversi giorni nel hauendosi trouato al c.^no di meter su per una minima quantità fu ultimo loco deliberata la sd.a vigna nel nome et di sua di d.a Helena sorella del q. Michelin cudaba et ipsi ino/ à sg.° della stima

Non

Dar volemo gl'vicarato p.to Nr.o: a chi più offerirà
terreno di detto tre erba posto nel-c. Gangalles nel
luogo creato sta gl'ilà con una moglere et una
alunna paga de linello ogni anno ass.te Nove derasin
de Gioarimi, et Mal.i Marmari fratelli, quemutogli dal
-g.l loro fra.: et fattero plivo, et acciò loro quiete et
pacifici Atta la prescriptione d'anni trenta come
appar pil detto di certimonij sopra ciò examinati
et notati direto certificato di detto terreno fatte per
Lucanca Nr.o Sencodi 14. Augno 1589. qui 89
alequali Sanendo contradito Agnesi fig.a de Mal.
clapazzani et moglie de Gio.mi Marmari fu sotto li
19. luglio 1585. venuta insin alora: essa contradittrice
Cagnol alora: gli è stato anco intimata sotto li 16
sett. susseguente anco alori s'Sabbia relatione
et vendersi a instantia de d.a calitta Mauzgonati
Ebrea per scuder ducati sessantadui correnti
o dico Sanier dedetti fatti in essecution dell'ill.mo
debitori fino dinaro de g.s franc.i angli Nod.
gridato sotto li 19. agosto 1583. Sumpti p.l'ex.mo essecutor
al quale s'Sabbia relatione et venuti la parte potitta
demand.o dell'ex.mo s: quia stante la remotione fatta
per Michel Chinacopto camero della p.ta creditrice dalla
prima potitta allegata li 29 Genaro 1585 Sanendosi
anco così contento il no.o ex.mo Offerente Tovti
cessionario de mand.o Venier fu de g.s franc.i
al quale fu esso terreno deliberato sotto li 3
marzo 1590 et Illi poi renunciato al
d.o Tovti come p nostra talcessione fatta li
3 marzo d.o ass.te et ciò p esser sta p so eno
ne nella elevatione di essa politza essendo
difforme alle stride p dette et come p la nostra
di d.a Remozione

di d.o remontione sue de stato li 15 / 15 / 1589
sotto la deliberatione et renuncia
predetta, et regrate co la pred.a polizza nel l.o d'incanto della
canc.a mia sud.a segnato l. a c. 102, alle quali cose si omnibus
relatio habeatur, —
Domando il compratore di esser ter.o lepositar il precio nel ter.mo
solito sotto le pene consuete ffilis modis et
Dat. Cretae die xj. martij 1589.

Nic.s Lamaroptto v. Not.s d.s
d.o m.to

die 16 Martij 1589.
data fu p.a vocem
26. Aprile 1589 fu data voce
4 Maio 1589 fu data voce

die xj. lo ill.do perrenno fu p. gl. ecc.mi s.i Capo Gral.
abbo l'ill.mo sua plana ricerca lenenda et l'ill.mo
can.o Basta stato, l'altro N.mo can.o Bon dopo molte
cose deliberato nel nome di pertina del N. C.
m. Giov.mo Zuli come più offerente p. ducati trecento
ottanta segno della stima il d.o terreno appar
tenente stima di 14. Giugno 1589 ~~alla quale si~~
~~la stima rettificata~~ registrata nel l.o delle stime
a fo 205 / alla quale si habbia relatione —

Hul. Vsq Fury

Dar volemo p l'incanto pub.co nostro ad ogni offerente
tutta quella parte et portion del caval gielea sotto
p.A. C. 24 l. 1 obligato del capitol, mano, qual è stata posta aggiunte
dragon dalla q. madona Marietta Salamon p lei
possessa oltra la prescription de li anni trenta, come
appare per li testimonij sopra ciò examinati et nelle
relationi delli chiamori della camerata maggior licentia
ut. q. ut: annotati alli quali Sabbia relation et giuriende tutta essa parte et portion ad in-
stantia del madona agnesina ut: del q. M.
Zordi dragon p quanti il resto del credito suo
dotal qual è de ff: otto mille cinquantadoi
soldi ut: in q. tempo sero compra et spe-
licat. ut et: leggesi seguite et che sequi
vano, quali die Saver in virtù del suo Judicato
stimato dall'off.o Dignosino p man de m. Nicol del
signolo V. Nodaro deputato off.o sotto li 30 Luglio
1586: necnon giuriende la predetta parte et
portion ad inst.o de m. Camillo Lombardo come ancian
creditor diletta Madona agnesina p suoi il
credito suo qual die Saver dalla s.ta q. Madona
Marietta Salamon in virtù della sentia: ar
bitraria fatta sotto li 27 Maggio 1578: et atti
ficata p li m.gi: sig.i Judici di Dignosio sotto li 19
Febraro 1580: qual è de ff: mille cin-
quantacinque et come in quella, et questo p seguito
della termination fatta p il sig.r Bc. giuramento
in fatto di chiamori fra la predetta madona agne-
sina et il s.to M. Camillo sotto li 9 Nov.e 1587:
acciò il s.to M. Camillo come anciano creditor

ron

già pagato, et poi la q.ta madona agnesina dal pretio
et armentar della predeta possession ritornessa tutta essa
parte et portion, et mossa alla stride adinstantia delli pre=
deti creditori sotto li 12 Nov.e prossim.te passat. allegando
essendo contradetto il det.o M. Otan anto diedo p li nomi
et titoli che intervenne sotto li 10 [illegible] 1587
fugoi p tert.m del det.o M. Bagg.nto p.co.li in 1 cuer 1587
incontraditorio giuditio fatta contra essa det.a diedo no
minibus predictis, et fatamente delib.ti M. Camillo, et madona
agnesina tagliata, et ricevuta la q.ta contradittione de esso
det.o diedo dutis, moto, et come indetta tert.ne il tutto
appar firm. essendo contradetto M. Pietro Esposito p nome
de M. matteo dragan suo cognato sotto li 21 Genaro 1587
fugoi instantia. dideto M. matteo dragan tagliato detto
contradittione p tert.m diesso det.o M. Bagg.nto sotto li 15 Gen.
1587 firm essendo parim.te contradetto la predetta q.
madona Marieta salamo in nome suo, et in nome de M.
giacomo dragà suo figlio. sotto li 22 Genaro 1587
fugoi rimosso dadetta sua contradittione quanto
pero all'interesse del predetto M. camillo Lombardo come
p tert.m fatta dadetto det.o M. Bagg.nto sotto li 22
genaro 1587 appar, et dipoi in dietta. delli heredi suoi
fui, conuggarij ouer altra q.na p parte che intervenir
potesse p nome della q. madona Marieta salomon
in spirita, et p nome della contradetto citati p via
de stridor adinst.o della predita Madona agnesina
fu tagliata detta contradittione p termination del det.o
det.o M. Bagg.nto sotto li 4 Marzo corrente et come in atti
dellaquale s'habbia vellatione illis modis et
Acta Camerae. Maioris curiae die viij. mensis Martij 1587.

Andreas Reali Dnus.

Adi 27 luglio 1587. Not.s m.to
Essegu.n della termination fatta in contradittorio giuditio

dall'ecc.mo R.go: Li 27 Maggio prossimamente passato
ser M. camillo Lombardo, et M. Nicolo damaron fratelli
et comesso de Madona agnesina ved.a de M. Zorzi dragan
dall'una et M. victor dragan dall'altra, li laqual
fu revocata la sentia: abrite: di 15 Genaro
1587: ottenuta per essi Lombardo et damaro nore:
predito contra esso dragan, et laudata la contra
dition per lui dragan fatta sotto di 21 Xmbre:
1587: nella stride de intromission sopra mentionate
con laqual relation fatta et registrata: sotto la pres.te
termination appar inl.e di atti di questa cancellaria
ve.e 89 per laqual detto dragan si sia contentato
che mettendo essi Lombardo et damaro nomine quo
all'incanto li di lui terzi di esso casal galea et iona=
dicando recavando tutto esso loro credito di esso=
ragar lui prontamente esso resto in tanti danari
contadi et come in detta sua oblatione, et terminati=
one allequal in omnibus et omnia si habbia
relatione si fa la sente: nota di declaratione
nella prite: poli Ra qualmente da tutto il corpo
della sch: parte et portion del casal galea intromesso
come di sopra si scende al publ.o incanto et ripiu
offerir le due parte sola mente detta la predita
portion fu de ragion della q. madona Marieta
salamon sopradetta ad inst.a delli predetti lom=
bardo et damaron quo supra nomine per pader il
credito loro contenuto nella prite: poli Ra ac etiam
le spese seguite et che seguiranno iuxta in omnibus
la forma et continentia della pre allegata sent.ia
et oblatione q.to laqual nota di declaratione
fu fatta anco sotto la stride de intromissio sopradetta
nel giorno de oggi et intimata etiam a M. Nicolo
feltarlo commesso di detto dragan per sua intelligentia
come in esse stride il tutto appar allequal si habbia
a relation pro quo fidem etc.

Eustachius geno. n.s. C
in l. cr. de m.

Die sit Augusti in Q compaxse in Canc.a il sp.: m Camillo Lombardo
lib. L. 2 annis creditori d. Simone mille cento settanta uno, come nela stipu
lato sideggi et quanto al d.o alicitor suo creditor si contenta
di sia fatto il Dadi et ricevuti nel nome et per ssona
d. m Vettor Dragan d. il stabile sop.a del c. galea
stante l'instrumento di compositione fatto, tra: lui
et m pietro et m franc.o Theloni fratelli cognati
di esso m Vettor sotto di 12 Maggio 1572 nelli
atti d. m Ant.o Santalco not.o come in quello al galle
in omnibus et singulis s'habbia relatione, et
in fed. della verità si sotto scrive di mano
propria — Io Camillo Lombardo affermo ut sup.a
Die 10 Martij in cui fu data p.ma noc. Die 11 aprilis
in cui fu fatta. La 3.a noc. Die 12 stij fu data 3.a
noc. Die 14 stij data fuit altra nox Die 15 Maij
data fuit altra nox Die 16 stij fu data noce
Alli 17 Zenner in cui detto fu noce
Adì 9 feb.o in cui la sopra polizza fu incantata dal
sp.: m Michel Prastinico et messo suo in Vinti quattro
milla —
Die 13 Martij in cui l'ecc.mo S.r D.a ha sup.o la sopra
polizza di giorni otto 8 Vento Adinstr. d. m Vettor
Dragan poter usar delle sue raggion come ap.o
parlato di buoni Com.i
Die 19 Junij in cui l'ecc.mo S.r consiglieri cancellando m Vettor
Dragan s.to ha sup.o la deliberatione della sopra
polizza di tutta la sopra settimana di tendendo
usar delle sue raggioni
Sopra l'uno parere datuci il corpo di nostra quella
sopra ite esportion del c. galea, d. stretto del Castel
Nuovo con il carico della sua gu. avarion fu de region
della q. D.a marietta salamon, et uendue in on
della termination contradittoria fatta dall'ecc.mo Sig.
lib. a 7 maggio prossimam.te passato tra m Camillo Lombardo
m Nic.o Damoron fratello et comesso di m.a agnesina v.a
de m Zuoli Dragan et questo adinstr.a delli s.ri Lombardi
et Damoron not.o s.o d. scader quello deno haver
come nela sopra polizza et nota di dichiaratione
fatta sotto essa si contiene —
Die 6 Luij in cui Data fuit p.ma nox
Vedi il resto della polizza sup.a nel parte libro a K. 92 tr.o

+

Per volerne fare Instr. pub.mo a chi più offerirà della
vna de vigne legate poste nel C.o S.ta Barbara sotto il
castello Bronchi de op. otto Inad.e con il suo giambelo, e
arboni paga all'anno al M.co Cesare Venier 3/4 con
vna caretta dentro in essa vig.a e contiene le sue
ragi. de ragion de Angelina, e Atessa sidemptte
a esse sorelle detta vigna con tutte le sue ragion dive
nute dopo la morte del q. Conte Cudrina. Frate delle
dette sorelle: ritenne il quale per tutto il tempo della
vita sua tenuta, e possedeva detta vigna quietam.te
et pacificam.te et dopo di lui: dette sorelle hanno
successo in tutti li suoi beni possesse essa vig.a
fili sopti. oltre le trentenali d'anni 20 et fino
il p.to anno) et come gli degli delli testi
et. et dredo alle stride notate sotto d.
9. febraro 1509) annotate. nel t.o di chiamon
a st.o ad aff. et vendere essa vigna ad hora
delle ste Angelina. et Atessa. sorelle pretendend
per ella deliberar al pub.o Incanto a chi più offerirà
di lande li 10 (aprile 1509)

Mich.l Grass.o
duc.o Cr.

Avergo voc.

4 (may 1509) fu data prima voce
Die 19 fu data voce.
Die 10 (may fu data fuit 2da voc.

Die 6 Julij 1509) Per il c.mo Leg.to abuto M.co M.co Cont.
Don Gr. Generale essentia entra sotto la colla dopo la voce
fu deliberata la d.a vigna con li suoi giambel.
o arboni nel nome, et p.sona de n. Porli Evangeli
sta de n. Iuanne come più offerente. Et Sequent
a segno della Croce regrato M.co delle Anno
a 22 aff (ual — 2 500 (

Die 21 Julij 1509) Congse Incant. il p.to n. Porli,

evangeli nel nome del quale fu deliberata la sua
origine con il suo Girambello. Li 500 come nella
detta deliberatione fatta nel suo nome affirmando
e si debba far la pnte nota de renontia
qualmente sia, cede, et renontia ogni sua
attioni e ragioni et potesse fauer nella pte bigna
et sue pertinentie a chi deliberarà et li almag.
S. Juan pagar cedendoli ogni attione come fosse
la propria persona possendo chi far il detti, et
et conseguentem il Cattarbio et così fu annotato
de suo ordeni

Li Dodi evangeli afferono pnto di sopra

Dar ultimo l'incanto publico rob. adi più offerta vigna
una legata detta monezaga de qua uinti ma. posta
nel C. gadurianus nella parte di m. Marin quirini
e fratelli. aguali pagar ilcerto regaglie suolite et mangadi
Item par uno diuisa comuna uigna posta nel C. Ianua
nes Petrea nella parte di m. Iuane canetto al qual pagar
ogni anno ipegini 5 e 9 diuisione tutti due
vigna casa del q. Michiel Logotheti alui peruenute
per eredità dal q. pagar q. Nicolò Logotheti suo fratello
morto senza figliuoli e gli essi due poi passegge oltra
la pupillarità degli anni 30 appar per detto testimonij
sopra cio esaminati ellio Pestrido de li 5
giugno 1584. anf. i 25 t. annotati aguali
incanti la Fabia nel Item sopra terr. anno
de 20 5 stimato indeto casal arianes petrea
in loco vocato S. Veneranda stimentia nella
parte di m. Iuane canetto e compartecipi pagar
ogni anno uno cartaro degli agapa giorgio

p. di P. R.

pervenuto all'q. Michielin iure paterno p emanci-
pazione ex lui el pre: suo possesso oltra detta p
sent.a aggiar p el detto dideti testimonij in f.a cante
alle predette stride e se vendero detti stabili ad inst.a
de Selena figliuola et herede della q. dona agnese
costituito pro: procuratore del q. Michielin legittet i
sti: fuo del q. pape mandi p quader il credito
dotale detto q. agnese per mre. ducati pesini
mille presenti n.ero del fudicato inde elevato
ad inst.a diber. dell'off.e di proprio sotto di xx giugno
1585: dimane di m. Michel papadopolo: Hod.e diesso
off.e come in atto: al quale p sua: relatione et
ancora leggesi seguite sopracis et seguirano
illis modis et conditionib omnib stis: q. Michiel
legittet: et autores sui etc.

Nota che allegride sta: hanno contradito giama
barto. q. Giorgi dal C.t Angelamas pebea
quanto alla cusina sta: filiso pugsopari q.
giani dalmedemo C.t in ogni: eccettuando
e filiso papadopoli fonta: q. Michielin quanto
altero p. sta: e dopo in atentia: di tutti sovo citati
legitim.te ad in st.o de essa: Selena furono
revocate cancellate esse loro contradittioni
conseguite intimationi iuxta ordini appar
stretto nelle sta: stride ant.e sta: in 1586:
Act Candide fu cancellata: Maior die xviij
apr.e: 1589: —

adì 20 aprile 1589: Georgius Herienus N.
Data fuit p.ma vex Not. Ad.lis

non dymr etc.

p. L. M. Q.

Die 4 Maij 1589. fu data cuce
Die 7 Maij 1589. fu data cuce

adì 20 luglio 1589:

L'ecc.mo R.gg.nto sentando alla loggia publica fa incanti
Sadogo molte cose deliberato Li sopr.ti stabili cioe
vigna case, et terreno nel nome et ragione de gregorio
costomini q. angelin dal C. cuttes p.ce mille asse=
gno della stima come più offerente
Nota che la stima delli beni sopr.ti eregistrata nell.o
delletime distabili sotto li 16 luglio mistante
a.te no 76.

non dgmr ecc.m. Dar adenno p l'incanto pub.co nro: adripin offeriva tutte
quelle stantie dirage che sono allacontra di g.ta Maria
g.L.M.Q. gorgo gaunga furono deragion del q. M.ant.o darmaro
al prite: peppe et g.andrea darmaro suo figliolo et se=
rede lequali già molti et molti anni tenuta et posse=
duta il q. m.o michelin mugaro et essendo maritato
Lagua figlia: cond.o q. g.ant.o darmaro gliele diede
in dote et quelle Salui possedute quietam.te et pacifica=
m.te fino alla morte quattdeco esser durata anni
tre et dopo pervennero nelli suoi figli.o et eredi il possesso
delliquali e altre sopr.scritten de anni trenta come
Sanno affirmato con loro giuram.to Li testimonij sopra
cio esaminati et dio testide di 20 giug.o 1586 a.te
164 notati allequali Sacendo contradetto x cons.te in
dragino come connesso da dopo Sem.a t.a del g.ta
g.ant.o et g. Marco Lago fu alli 17 genaro 1588.

passo incontro: giuditio condetto Lago terminato
dal d.mo Prop.to delle sopr.te cose siano ne redute
nonostante l'accordatione sua salue poi le ragion
d'ambe le parti circa la mia rita delli loro cre
diti et alli 22 del d.o mese fu rinabitia. lita
dona Helena darmano tagliata et riuocata detta
sua contrad.ne alla qual dona fu ano alli 25
g.o intimata detta riuocatione come il tutto
si legge dio ditte stride le qual cose furono intro
messe ad inst.o de m.o elena figliola diesso q.
g.m ant.o darmano et consorte de m. franc.o solagro
pretendendo quelle far vender all'incanto
pub.o e cader pezzini doi mille cinquecento delei
madna elena deue hauer dalli beni et heredita
diesso q. suo pre. in virtu de una sentia. fatta
a suo fauor sottoli 30 maggio 1587 passo all'off.o
di prop.o et le spese secute et se cature come
indette stride il tutto appare illis modis et f
di Candia li 9. feb. 1587.

Jan.s Camero Luc.
Not.s m.

Die 13 martij 1587: data fuit prima vox
Die 21 aprilis 1587: data fuit 2da vox
Die 28 sept. 88 data fuit 3a vox
Die 5 maij 1588: data fuit alt.a vox
Die 12 ibi: fu data vox
Die 19 ibi: Data fuit alt.a vox
Die 26 sept. data fuit alt.a vox
Die 7 Julij 1588: fu data vox

ff. ul v. sp
latij

Lie in pti: fudata unc

adì 21 Luglio 1588.

Le contrazente case et habitationi furono pit.te
reg.to cedente alla ragion pubba dopo molti incanti
deliberate nel nome et p parte dim Cuarte colagro
figlio de ms Francesco p ducati duecento diece correnti
apagno della pt.ma corrente giu offerente

Notarile la pt.ma reg.ta nell.o delle pt.me
Hful v.sp; sotto di xj gen.o 1588. cart.e 25

Datij

Dariamo p l'in.tto all.o nostro a chi più offerirà una
apegnier cometto fago et turina posta in borgo nella
contrada di S. Nicolò in nivolato degli freandi pli
uagia de ragion del q. m.o Giorgii Galino Caligier
pagano ogni anno alla heredità del q. Ecc.te m.o Bar
tolomio olim S.r duo, Item vigna una mo fatta
mal condicionata de opere otto in circ. posta in loco
de peter adi nella jente del q. mag.co m.o Benedetto
barbarigo paga ogni anno il terzo solamente alla
heredità del detto q. mag.co Barbarigo, de ragion
di esso q. Galino Laqual casa fu p esso q. m.o Giorgii
fabri fatta sopra la terra vacua et ha comprato dal q.to
q. d.to m.o Bartolomio et p esso m.o Giorgii possessa
Lica Casa insieme co la q.ta vigna p tuto il tempo
della sua vita come appar le deposition di Testij

Sopra ciò examinati et dio lestid fatte sotto di
relatoe ecc. 1585 alli 20 ott. annotate sotto
lequal niuno ha contradetto ma restorno quiete
allequal si habia relatio et si uendeno diti
stabelli ad instan. de D.na Juana Ltta in sd.o pueto
del q. m.o Giorgi p soddisfatto nouecento
sessanta resto della sua dotte, et di più cor
dotise nella p casa crosera et pellicca uidual
p uigor del suo giudicato elevato all offo. di
ppio de ann. des Michel pag. adopto. Nod.
di d.o offo. Sotto di 20 del q.o sotto scritto
al sollito et di più p soder le spese seguite
et che seguirano Illis modis et
Bonis die 20 Januarij 1609

Sopra Casa una peggiori o uero giago et cusina
posta in borgo nella Contrada di S. Lodi in titolata
de gli Locandi stà uagia paga ogni anno alla
heredità del q. m. Bortolo olim p de
ragion del q. m.o Giorgici gallino caligier
Item uigna una mezata mal condicionata
de opere ottO, in Ec. posta in loco de Spineradi
nella parte del q. mag.co m.o Beneto Barbarigo
paga tanto solamente de ragion p.ta et si ut Nero
ad imp.ta

Ad inst.a de D.a Luana x.ta in secondo voto del q.m g.
m.o Giorgio g. poder il suo credito dotale come nella
presente polletta si contiene Die 23 Januarij 1580 fu
data p.ma voce. —

Die 30 ejusdem data fuit 2.da vox

Die 18 m.bris ejusdem 1580 fuit vox data

Alli 25 detto data fu voce.

Die 6 Martij 1580 data fuit vox

Data fuit vox sub die xiij.mus ejusdem 1580

Die 20 sub.di data fuit vox

Alli 13 Luglio 1580 fu data voce

Adì 16 Luglio 1580 g. il ill.mo R.mo sentando sotto la
Loggia al locco solito g. far in Canti fu deliberato ch.e
Stabelli nel nome et g. nora de mad.a Luana x.ta in 2do
matrimonio del q. m.o Giorgio galino g. ducati settanta
assegno della stima come pie.o fiorente val ducati 70 g.

D 562
Num 881

xxiij di detti fuit data n. nox —

Die 10 Julij 1509 Se co.mo Reg.mo cedendo nela loggia, ca Sfar in Canti, ha deliberato dopo molte voci le sopte doi parte da, tutil corpo di tutta la parte et portion del c. galea nel nome di m.a Agnesina vx.a del q. Zuanne Dragan in santuta D. Zuanne Dancovò suo fillo et intr.te D. in 3 3/4 la segno della stima —

Die 16 Julij 1509

S'è co.mo S. L.a ha supto la sente polizza di giorni 10 del M.o venti ad instan.a del cu.te M.o Bernardo cum.o de m. Vettor Dragan Come D. Paulo Dibuni Com.e.

Die 23 Aug. 1509 Comparuit m. Vettor Dragan et intendendo farsi admettere et presentare nella vendi tione sua deliberatione delle contraseruate due parte, datutil corpo, del c. galea, deliberate nel nome di m.a agnesina Dragan sua cugnata come prosiquo, hò, apresentato Copia d'uno prosetto fatto in mano del m.gco Cancr.o grand sopra seruita da suo m.gcio loro, il giorno di hoi D. tremille duecento soldi 17 che sono la portion del cred.o spetante ad esso m.a agnesina sua Cugnatta et q.nto alla portion del cred.o d.m Camilo Lombardo, fa a tal d.m Camillo nevva a contentarsi di sia fatto il dadi et D. nel noe di esso m. Vettor hauendoli colui accomodati come d. instr.o ma loro fatto, dice apparer et —

Hucusque

Darulemo pl'incanto pub.o mis a chi più offerirà gl'infrascritti stabili vi sono uno dem.da una incell posto al casal vacassi apresso P. Pantalon in la parte, et portion che fu del d.to calegi paga ogni anno ff. duo, Item pezzo uno de giardin posto in detto casal con tutti li suoi arbori fruttiferi, et

acqua solita, et con uno pezzo di vigna d'opere doi
vicel posto nel.lo casal Vracasti nel loco nocato cipetrar
tonero nella parte de la pitani paga de bisello ogni anno
p.ti uniti; item vigna una logada d'opere quindeci incl
posta nel.lo casal nella parte et portion del magn.co casal
paga 7.e et regalie solite, item metim uno dinento
mesto fabricato posto nel.lo casal ~~dely~~ nella parte
et portion del.lo d.mo calerg paga al.mo Sr. gualti Tuoj
Stabili furono de ragion del.lo quondam Mario priori detto mungagna parte
dell'il stabili fu p.ty Mario et suoi progenitori possessi altra
la descriptio de pm trista et parte li pervenero sucessoris
et alie cor p.ti dello testamento sopracio et ab.ti in dicio
le stride anotati sotto di 27 ottobre 1588 a.ti 195 h.o
anotati sotto lo.l.l hauendo contradetto (contradetto) pm priori prima
xerno furono poi mi abotti rinocate dette (contradette) et cor
mi dette stride appar allegi si hallia rellatio, et si vem
dono ad instantia de Nicoletta x.ta del q. Mario priori p suo
dot. cei mille D. sono. Il creditor suo dotal. mi virin del
suo judicale ellonato al'off. de proprio p mano de ser antel
Signolo. xxad. mi detto off. sotto di 14 ottobre 1588 et
cor mi dette. Illi modo ut et di pm h. 12 1/2 et la sua crosma et
priem. vidual. cor mi dette suo judicale
Dati die xxv. Maij 1589 a.

Tenor p voces, hmt fruto v. dui voti, m.a

die 25 maij 1589 i dna fuit p.a vox
die 6 Iunio 1589 2.da vox
die 13 Julij 3.tia vox

die xxx Julij 1589 li creditori stabili furno doppo molte
voci p l'ecc.mo D.no Sedente alla loggia pub.ca de li tribunali nel
mer et p sonn. de D.a Nicoletta x.ta Il q. Mario priori
p S.a mille diedeci h. vt, a segno della dima cor pm offerenti
nom. Et la dima di omi sol.i e resgrato nel l.o delle dime
di stabili ad 20 lag.i fu fatta dal (abitella) de mirabello
cor p star di 29 ottobre 88 x.ta adi 30 dito,

Fol. 29 p. 2. Havendo noi l'incanto pub.co nuo. adi giu offerita
tanta portione di C. telaio sotto il terr. di castel mag
giore dalla parte che fu de M. Marc.o Antonio quanto
sia l'ammontar de zecchini diecimille seguendo in
sieme con li altri zecchini dodecimille ducento qua=
rantasette soldi quatordeci tratti dal luogo di me
taxa sudidetta ragione che sono in tutto zecchini
22247 li quali spettano al fisco dalli beni
stabili di tal ragione confiscatti per sentia degl'ecc.mi
sig.ri Regg.nto et cap. gen.le come vigentanti l'eccelso
consiglio di X sotto di 7 sett.e 1587, et della ter=
minatione di SS. ecc.me di dieci agosto instante
registrata nelli delle stride della cancellaria mag
gior a fol.o 205 sottoscritta da SS. ecc.me come in
quella alla quale s'habbia relatione laquale
portion del casal telaio devenne al d.o M. Marc'
antonio del q. M. Nicol.o et altri per eremita del q.
M. Marco bon suo socero il possesso delli quali e altre
laqueschittion de anni trenta siccome affermano
con loro giuramento li testimonij sopra cio esami=
nati et anotati nel sudetto libro delle stride a fol.o
202 alli quali s'habbia relatione et giacendo
detta portione ad instantia del fisco per debita
esec.ne della sudetta sentia confiscatoria et come
il tutto appare nelle stride sopra cio fatte li 24
sett.e 1587 fol.o 107 alle quali havendo contradito
diversi parte per asportione di crediti et parte dicendo
haver ragione sopra il fondi fu per la sudetta

terminatione di x agosto decriavito che dalutti detta
casale come di sopra intromesso si debba vendere cum=
et nome del fisco la sudetta parte e l'armontar de li
per più dieci mille rimanendo il restante libero dall'
intromissione et gridatione sudetta la quale restante
già sottoposto se more all'assicuratione della dote della
Mag.ca Madona Giuliana sua moglie del sudetto M. Marc'
antonio alle pretensioni delli restanti contradicenti
et conto della legittima spettante a nicoletto figlio
del detto M. Marcantonio insieme con li restanti
beni intromessi ad instantia del sudetto fisco et
effetto sudetto come il tutto diavanti si vede
nella sudetta terminatione alla quale in omnibus
si habbia relatione ubi modis

Li Candia li xiij augusti 1588.

Ang.s Camero Sec.s

Die 18 augusti 1588 data fuit s.mus iux Not.s
ad ius dicto sudatta 2.da vice dem.to
ali 24 dicto sudetta altra vice
ali 1.mo sett.e 1588. la 3.a portione del casal di tele fu
dopo molti incanti gli ecc.mi sig.ri Pregg.nto et cag.o
grat. sedendo alla loggia pub.ca fu in canto
deliberata nel nome et ragione del mag.co M. Suane
foscarini fu del mag.co M. Francesco intendendo
nome della Mag.ca Madona Giuliana sua figlia
detto mag.co foscarini tutrice et gouernatrice di ni
coleto suo figlio per certo conm. marcant.o per ducati
dieci mille come più offerente

Bernardo Mag.n Duca
Piero Lana cag.o
Ant.n barbo cons.r
Drago bon cons.r

p.a. lt. 2. Dar volleno l'Inuento publico notto, ad ogni offerisca
Satisfatio vna dicase, in coler portego Cam.a cusina
pollar, de fuora via nella entrada, drietta casa, et
contute le altre sue ragion Jurisdition, et aere posta
in borgo, nella Contra, de fabri, congionte con la
gesia Xtana dr.to sepulcro, de ragion del q. B.do
pp.a Jann. defferito d.o Lullo, et glui possessa
quietam.te, et pacificam.te. Et tuto il tempo della
vita sua, Defino il spatio, de anni trenta, et piu
et doppo la sua morte l'venero, a la Sottana
sua papadia, et q.le possede fin al pnte, col gle
deppotition, diferti mozij sop.a cio gia minati
et dris certide fatte, Sonodi p.i 18, Maggio prim.o
pass.o, anotati ad x gi, alequal si Lattia relation
et Livendono ad Instan. della quod.a sottana
d.a Cabadia p.ta dell q. pp.a Gianni Greder
il credito suo dotal, in virtu del suo giudicato
Mevan dall'off.o di proprio sonodi p.i 18, feb.o
1572, Resono ill.i none Cat. diose, et Lire
dodese emola Glorna Corna, et pelicea
vidual, et legesse Lecite, et seguiranno
Altri modij etc.

Acta die sra Junij 1589.

Giouanni Armati
S. Bu.l Hod.

Aperto

Lopra Cabitation vna dicase Inder portego

Ame Michel
prapririco
Hod.

cum ensim, et postos di fuori in nella intrada di
dette case, et con tutte le sue ragioni Juris-
-dition, et essere posti in borgo in Lucchera de
fabri, confinante, con la gesia nona dist.e se
pulcro, de sotto del g.o p.re Gianni de Stefano
d.o Lato, et si vendono, ad instanza de d.a Sottana
da Gabaccia x.ta debito g.ppe Panni Stender
x.ta, che Lanerij cos nella polizza si contiene

Die 16 Julio 1589 p.ma voce.
Adi 13 luglio 89 fodati la 2.da voce
/ro/ dicti dati fuit 3.a vocz. —

Die 27 Julij 1589 —

Per il d.o Rag.re sedente con la sola Offa
in Cant.o, de particolari doppo le tre voci fu
deliberata la d.a casa, nel nome, et ragione
de Bastiano mazzoppe m.o de scrimia d.ti
cosent. Cent. vinti cinq. di segno della stima
cos più offerente vale — d.i 125 —

Non volendo l'incanto pub.o m.o; a chi più offeriva
m.e cinque di detto dato l'corpo del terreno
Jme Michel situato nel Cuscio chiamato Chiesa, a g.o Nicolo Porto
prospiro Franco et Cibeo degni gravamine de ragione
Hod.o di d.a Catterina Fabri del g.o Michel Dabri e
x.ta del g.o Marco Calucci ate giuramenti vire singuli
dal Vogsus pre. Ramendo quello recitato e recapitato
dal g.o m.o Nicolo Scultori g.o Zodi, al quale g.o Zodi
esso era stato dato ascolto g.o 8.o accantabile da Ho

g. Sabia g. Instato di mano de ys Marca Sanese Not.° de dì 9
genaro 1585 come in quello inuitu delle terminatione
dall ecc.mo già S.r gud., et in quella stipulatione tra il
marito et conte di Cej et essa g. Nicolo Calidi
sotto di 27 aprile 1576 Cauendo anco executiuamte
pagato e sto ch. 70 alu g. ys Nicolo a
Bijuita Facciale g. essi sotto li 27 aprile d. 1576
le mani de ys Demitri Baro. Not.° come in quella
et in ex.m publicum di esso effoco Sanuto il possessi
sotto li 8 agosto all'incontro di detta terminatione
come in quello e pena 2a. e luoj C. autori presero
detta et pacificamte fin al pmte che tiene la
prescriptione delli anni 20 contra et
il detto delli testimonij a questo examinati e dri
tolli 90 delle Vnde fatte li x maggio 1.m pm.
annotato come in quello e quale e tutti atti C. in
omnibus a Sabia relletione e uendente detta
mesurade cinque del to terreno ad Instta di detta
2a. Catterina per quelle rendere a qud. C. in Canto
e delli beni a chi più spetta come cosa di sua
ragione g. mio pere almeno C. aquistata
Pluribus et conditionibus quibus ipse et auctores
sui tenebant et possedebant et tenere et
possidere debebant riando stipulato il comprator
depositare due ducati il danaro delle delle bere
gaista cioè a cui statuti et di presenti fatti
e pene solite g.

Acta Canto Canto a mezzi die xiij mens Junij 1589
Georg Daffericius g. st
Dnelis ce

Adhys
Sigra m.de cinque di terreno da tutto l'orgo situato et

Notto fatto in detto luogo detto ch.mo di ragg.ne di [illegible]
Catherina figlia del q. g. Michele Sabbia e rel.ta del q.
Mariano Cattiadi . e vendendone ad Onofrio de le
Stefani quello delli beni appresso in Canto a chi sui
Rata confini come nella polizza si contiene
Di 6 Giu 1589 Datta fuit d.ni ax
adi 13 Giu fu datta la r.ta ax
20 Lugl datta fuit ... ax
1589 die 20 July
Ad Off.m Reg.ntis sedente Coram la Villa Furono delli 2a
Berrete l'infrascritti m.ri di terra ni acque ni [illegible]
[illegible] del q. Tadi Mariano come co.ne de med. Priscia
Fu Anetta Cerrita del q. g. Tadi pigli a p. come
tutrici figli di 13 Agosto 1589 nella at.ne del Mar.
Luigi Mt.ro come in quella p.te contenti Contiguarono
Mare ag.ti dis. d'ogni della Forma come qui Mentre
nal 8 1589 [illegible]

1-6-c. 2. Dar volemo l'incanto pu.co non è chi più offerisca personal.
t. de xij m.ta in tutto nel c. Ambrosia fu Clemente
to canto li beni e franchi d'ogni gravame de ragg. dess
fr.co Bonaventura quali tenero con altro tanto à q.to in inim
dei fu Pato uno de d.ti soci fu alias dess Ruina
contraqulato e q.to fu in tromesso dalla Cam.a fiscal
et debiti di lui è deliberato al p.to in canto dell'
ill.ma Cam.a m.ra nec è stata dess Cl.ro Dulca
camarl.o già in q.to Città et Nre dell'ill.ma S. è
dopo fu levata altra polizza d'in canto sotto li
in / ill.mo loco è reincantato di nuovo come
beni fatti dell'ill.ma S. è dopo molte voli è
in canto deliberato sotto li ill.mo ill.mo d. in noe

[illegible] della [illegible] S.co Donato [illegible] 1670 / con più
differenze, li quali danari esso S.r Fr.co ha [illegible]
[illegible] contati in detta Cam.ra fiscal [illegible] con il tutto
catastico seguito in noe suo sotto li 21 / ottobre
in detta Cam.ra [illegible] come in atto a quale si habia relatione
[illegible] vender [illegible] alienar alcun. In canto à chi più offerisse è far di [illegible] si come alcun meglio
parerà [illegible] piacerà [illegible] modi [illegible] conditioni
quibus [illegible]

Dato in Cancell.ria [illegible] die vij mens [illegible] in [illegible]

[illegible] Stericius v.
[illegible] [illegible]

Atergo)

[illegible] terzo uno delle [illegible] in [illegible] si trovato ret. è
Andrea sta plenamente tacendo li beni è stato
d'ogni gravame di [illegible] del S.r Donato [illegible]
[illegible] ad instanza sua [illegible] far [illegible] vendere alcun
in canto dell'ill.mo S. a chi più offerisse è come
nella polizza si contiene

die [illegible] Jan.ij 1688 data fuit una vox
die 19 Jan.ij [illegible] data alias vox
die 2 Feb.ij 1688 data fuit vox tertia
die 2 Feb.ij 1688 data fuit alia vox
die 9 Eiusd. data fuit vox.
die [illegible] Mai 1689

[illegible] Ed.mo [illegible] di Cand.a sentendo [illegible] la [illegible]
[illegible] fatto di particolari dopo date le sud.
come è quello [illegible] vox fu deliberata [illegible] tempo [illegible] in [illegible]
[illegible] [illegible] [illegible] [illegible] [illegible] [illegible]

Item volemo che li Vincenti sia uno a chi spetti offerire
casa una monespicia posta al c. sua paga ogni
anno del tutto alla sua eredità del q. m. Matteo
Calergi soldi undeci e altri due et due en-
garie sotto giardino uno tenevatorio co di-
versi arbori de m. una pezzi indeci casal
paga ogni anno detti alla sua eredità in soldi
(illegible) per deraggio del q. m. annuo la
Zonghe altri pervenuti deraggio della
q. d. Mariettina mustaccia sua amida
et altri presenti quietamente altra legue
sopra di anni trenta come appare
appositamente testimonij sopra ciò esaminati
et duo testi fatte sotto li 21 Zugno
pass. a 1591 adunque alle quali si Sabbia
relatione et sua eccellenza adhibita de la
evgenia sua: i el s. m. Lazaro polo
scader in presente sessanta sia dessoto
vesto del suo credito dotal et di messione
et di più [illegible] la sua eccellenza et pel-
ceo in dual et et le spese secute et se
cutive in virtù del suo giudicato, de
dato all'offo di proprio sotto li 9 Zugno
pass. Item dimandi Costantini Zovi
nado in offo sotto sequito al solito illis modis
et [illegible] Julij 1593

Sopra casa una monespicia posta al c. sua
paga ogni anno del tutto alla sua eredità
del q. m. Matteo Calergi soldi ii galine 2
et duo engarie sotto giardino uno beneratorio
co diversi arbori de m. i pezzi
casal paga ogni danno del tutto posto in
sua eredità in 1165 deraggio del q. Mamuccio
Lazaropolo

manuscritto la Zavagllo et riuendachi qui offerivano
li insti de dr. Virginia et fu del s. Alamusco d'
cedere qto die Lane, come ne ella pure soli[illegible]
ci contenuto — bid. 101 fuli. 5 tergo fu uoce
101 superad. data fuit d. 102 bid. 101 fuli. 105
fu data q. uoce —

bid. fig. 104 tergo

Fu letto per secondo voce la lettera d'fav in canti
fuori Cantanuzz. la gente gelosi lo et dopo nuovo
fu deliberato li ancetti stabelli nel noe
et Fiera de Virgine et fu ordinato manusco
Zavagllo et li ordinato secondo della stima
fatte sotto li 5 mesi del mese marzo in
della stima, et arte, li come qui offerente

Lanciolema et incanto pubblico nostro ad chi qui offeriva
Laza una mezza posta in la Cadera nella contrada
chiamata Cadiana sopra Lacaya Derebi ella sugin
Libera et franca ogni gravamen da ragion della
Heng. et d. Il. q. rebi giergon mie dem alei
acquisto dopo la morte della q. donna stagula sua
madre et essa q. donna stagula et donna minua
sua figlia: posseza quietamente et pacificamente
oltra la descrizion di anni 3.0 come appar
per le deposition li testimonij sopra cia examinati et
dite stride fatte sotto di 10 marzo 1585. a 14te 331.
anotate sotto le qual essendo contradito rebi ella
gratior come compresso de donna bella figliola Il. d.
ca.te rebi giergon mi gdrizzi si sagoi in mosso da
Cadita contraditione et come in dette stride appar
alle qual si habbia vellation et ceccude ad mete

della q.ta Dona nina et Dona crimi sua figliola
Pretendendo far detta casa de libera nel nome, et
sopra ad ogni offerta illis modis etc.
Lanzara /a n/ Febb.: 1588.

Hem.: el franco V.: Luc.:
Not.: m.to

Sopra casa una nicchia posta in la Lucca nella contrada
Chiamata lancaria sopra la casa de rebi ella sugin
libera et franca de ogni gravame de ragion de Dona
nina q.ta de rebi gierson menadam et giuseppe ad li
gin offerta ad instanza della q.ta Dona nina et de Dona
crimi sua figliola come nella agnite: poli Na sicontien
Die 2.do Martij 1589. fodata p.ma voce
adì 9 detto fu detta voce
adì 16 detto detta fu 3.a voce

Die 20 Luglio 1589.

Havendo m.to R.do m.to sedente alla loggia pub.ca per far incanto
fu dopo molte voci de libertà la sopr.: casa nel nome
et sopra di rebi stimo de nagru rebreo p ducati ven-
venti cento trenta secondo la stima come gia offe-
rente

Darcuolemo p l'incanto più: ragion a chi più offerirà et resta
vino de detto: ii m.: situato nel c.ambrusa sue pleni
ro cambo libero et franco d'ogni gravame de ragion des
franc.: Bindo qual tenemo et altro tanto a questo fui in cima
et fu tutto de detto: n.: fu alias de suo nome g.mutogulato
et fu intromesso dalla Camera fiscal p debito di lui
e dell'berato al pub.co in Canto della ill.ma sig.ria in noe
et nome del m.: ng Batista Batoni Camarlengo già in
questa città p noe dell'ill.ma sig.ria et doppo fu levata

altra pollizza d'incanto sotto di 17 Marzo 1000 et se
in cantato di nuovo come bemi fatti dell'Ill.ma
Sig.ra et doppo molte voci et incanti delli Curatto
sotto di 16 detto mese d.to in nome et persona del S.r
Franc.o Bonello per cinque mille secento seta
nta cioè più offerente li quali danari esso fra
nciello ha pagato et contato in detta Camera
fiscal et come il tutto per cattaspio seguito in nome
suo sotto di 17 sotto.to 1000 in detta Cam.a et cioè
in atto al qual s'habbia relatio et spidatte ad
instantia di detto S.r Franc.o Bonello per far atto
vender et allienar al pub.co Incanto a chi più offe
rirà et far di atto di cioè alli meglio parerà et
piacerà Illis modis et conditionibus ~~cito~~ quib
data in Cancellaria magn.a ex.te die 9.a mensis Jun.ij 1000

G.s Henr.s Ni.s
D.s mand.

Tertio voces

Die 17 Jun.ij 1000 data fuit 1.a vox
Die 19 Jun.ij d.to — fuit data alia vocc
die 26 Jun.ij data fuit 2.a vox tertia
die 2 Jul.ij 1000 fuit data alta vox,
die 9 Jul.ij data fuit 4.a vox
die 2 Mag.ij 1000 per Ill.mo R.to di Candia sentanto sotto
la tela per far in Cantti de parti colarij doppo date tende
voce fu dell'Ill.mo Senato il per tenere detti 11 in Ret nel
nome et persona de S.r Nic.o Franco dem Mare per tremille
vintitti cin.q assegno della bina con più offerente

Die 30/ Novembris 1609

gli ill.mi S.ri R.ntori di Candia sedendo alla tola Nova loco
sollito et fatto l'incanto et doppo più voce offerti in Con
tatto il suo terreno altri più offerirà fu deliberato
nel nob.le agrona del mag.co s.r Cesaro venier fo del
nob.le q.m Frant.o cioè più offerente in tenuendente
et nome de mad.na Maria d'Antigolo q.m Stefani cioè
sua mag.ca assente et la qual promette de ratto al segno
della sua stesso tremille vintiong cioè 3025/
et questo essendo sta loggi se in contato esso terreno con
forme alla tenore di s.s. ill.ma fatta in contrad.o quod
vocatur Nov.i instante registra nel l.o d'incanti
di questa Cancellaria allequal in omnibus si habbia
rellatione

Darudemo l'incanto pub.co nostro alli più offerenti
Lyne Legade per quatro incieme sy unte
coli loro arbori posti in luogo di alli castes de
spese quarantaotto mit. pagando ogni anno
il terzo solamente al nuovo ritorno di sy Catterina
di mutt final deragion del q: ser Matthio andriana
lo, detto Scandali bene delle quali quenerali q.to
q.m Matthio dopo la morte del q.m Matthio andriana
suo pre.o et l'una diene da comprato esso q.m
Matthio, et come pedemonio di ditti termini senza
ciò esaminati, et dite certide stand. in Cancellaria
atte et tr. anstante allequal si habbia rellatione
et pertendendo ad instto di d.a Maria vedova del q.m Matthio
offerto ducati tremille Novecento amantenerque
fino il resto della sua dotte et lei dovesse metto

Stante come, et pelucia nedual. et eta lespese
seguite, et seguirano che saner die dalli heni
di detto q fue manto. minister del pmpudicati
elemto all'ost.le di gmo funa dep Michel pagnanell
v. Notaro in detto ost.le fatto di 22. Novem.re 1585
fatto d'delito Hermodi
Dated die 9 Aug 1598

Hemanuel Franco v
sue Not

Sopra quale Legate pete et si tiene condonte et con
tiene certoni patte in loco de alli castes de pent et
mi ed. pagano com'amo il terzo solamte al monastero
di s.ta catherina de Montesina: dezzegrid del q et
matheo et andriopolo detto Mandali et succede admi
ta de Z.a marietta p.ta del q.m andriopolo et
der gto dice saner come nella pnte pollitta si conte
Die 5 maij 1585 datta fuit 1.a vox
Die 19 in 1.o fu datta 10 voltte
Die 19 supra ost.o datta fuit 3.a vox
Die 16 sup datta fuit altra vox
Z 21 Julij 1585 datta fuit vox
Z iij ost.o fu datta voce
Z vij Ieco fuit datta vox
Z 19 Januarij 1586 fu datta voce
Die 28 februarij 1586 s.ed.no R.do costi ricordando e
marcho dolla cpresto di detta margietta andropulima
ad m.ta della quale furono in tromesse le cuigne
ost.e fu commesso et ordinato ch'end s' facendo fri
ora ritrovatto alc.no de sabbi messo ò mi contatto

l'antett vigne tutto che li siano stati molti voti che esse
vigne si possano delliberar p il terzo manco della stima
con fame all'ord.re foscarenio in tal materia desponente
ò p quel gran che spettava Lauere a benefitio del li
de giure a gretta et sic dem.to

Die 23 / feb.j 1500 le sopr.te vigne doppo esser state
molte volte in contrasto furono p il cl.o R.do sedendo
alla sopra pub.ca della berarie nel nome et p nome
di p manco clero commesso di m.a maniera v.g.
del q. et matthio andriopolo come p commission agli
fatta sotto di 22 / delli instanti deman de p franc.
duchi nove p.ti mille cento settanta cinq come pri
offerente che sono più del 3.o manco della stima
et registrata nel l.o delle stime di stabili sotto di
p. Zenbris 1500 à K 61 come mi pare

Die 27 / feb.j 1500 confentomi io pamfilo Zamoro
nov della Cancell.a magg.r in casa et sollitta habbita
tione della cons.ta m.a maniera andriopolo posta in
platia strada così ricercato dalli mitti Scor.
Lagual Lagual m.a maniera mi sto che io dovessi
notare sopra Ladetta boratione delle st vigne
et fece a / qualm.te lei volontaram.te cede
et mi monstra esse vigne à p conti contadini
q. paga e michali volendo et mi tendendo
egli ligotta p tutte le cose et mi ciò si lo gli
no e fare far fare nel nov et p.sona sua
il dett. et receptum cattastico et ogni altra
sua cautione presente alla d.a renontia il p.o
e costanti et accettante con li mod et condition
con li gli de vigne sono state delli berante

nel nome di essa M.ª maniera et cosi di voler d.
ambe esse parte si fatto la presente nostra legge
sarà stato fatto eg

Ego Jo. Angel. Spera

Ego Gaspar de Valvs volagios adsegos licaro
et gaspar gabriel de vodagago diaconus et filiorum
vispar adsegis dicti emin dsernal exv nagagi
Ego nosarlis xos latis sezpro la aro. vor
gaxta dra xegos pur

Per ultimo essendo la linea del nostro regno e divina
una insolente costa in vuga mistera [illegible]
tega del q. m. mandi natura e lice, libera legnal ve
licitur et è quella che vue e chiama [illegible] in
valor funeralio del q. ser nizero di mar coni
al quale interviene [illegible] a le cose sue, fu
nal fare tema del q. m. q. valegria nor. sotto
con tra, zugno 1584 si gnistera il q. gian
de sandro dimar coni cor. singlo. tema del q.
zozzi cerer nor. ugual del q. zebzano in
et vendere ulinsg. agli cor. m. abesuno. uscamar
cor. pre di famiglia et gouernar tem. sua
cura sua leg. ne zosiluzia della q. m. ancsing
[illegible] del q. m. incerzo li nazioni et figlia
del q. no. Co. m. Hier.mo de mezzo et il suo
et stam.to fatto tema de gagra e q. ulamiesso

proprio

[illegible] sotto li 12 luglio 1578 [illegible] sotto li [illegible] de xb. 1578 nel nome della [illegible] come [illegible] resto et [illegible] secondo li [illegible] 4571 fib. resto del credito [illegible] scudi 12 [illegible] et [illegible] et [illegible] et [illegible] [illegible] [illegible]

Ill.mo x. Cap.o anal et g. D.a Ill.mo Cons. zanco
et il mag.co m.o Domenego anonal Cam.o et g.e Ins.
fu deliberato lasta, cioè ouero Gioiella nel nome
et prova del ill.mo m.o Alessandro Rizo Lena x
so p. p.a ig o' Sustalestina Come ad p. Forme

L. g. 11

x. D. e. 2. Hor volemo gl'Inegrato più ch'à dì più offerisa Veder uno
dete. quatro Ind. posta ad. e. Tabella in l'oro vocale sta
glemenza et canto libero, et franco d'ogni gravame di sig.
detà. & giergilla Cornuto alti quenuti alcuna di dette
doge Ind. Tabla quella sua forzero che ogni delle deggn. dell.
testi sopri esaminati et dio testide fare sotto di g. fabo
iroo/ alli 24 anotate sotto legnat uniuno Sa Ord.
et come in essa alla qual s'Sabbia relatione et si prende
adinsta dete gl'chiengo cred.r a qual dete e. Cornen
la libertà di nest.r dite rez.ne et cred.r D. sotto Sancedal
et le sue seguite et che seguirano che Saner che in
vista de l'Inegrato tra gre Sparti fatti sotto di 5 Ag.o ad
dema dete Sentale Bron. Nod.o sotto scritte dall'ill.mo et
et come Inegrato alla Sabbia relatione et Sera ne
la gente solida Inegrato dell'Intim.o fatto tenia de
Sbidon sopra la colona di S. Marco adinsta dete
cred.r oti Comerchanti residuati over aqualunque
persona leg. sere fatte che potesse in tavenir pretendere
d'esso q. Cornen giusta l'ord. terzanio sotto di p.mo
dell'Instte et che in essa Sitis modis et
stetti die in leg. Mag. Ho. p.a v. S. Hoch
segue

Stergo

Essendo uno de detti quadri posto alli Ambasciatori
Antonio Stu Alemanni in cambio libero et franco
d'ogni gravame di 24 g. detti e giorgita Cornaro
et si vende ~~adinstanza~~ adì più offerente adinstanza de
gio Giorgio et sud.r qto dà Cavere cioè nella parte
podesta in contrei

Adì 13 luglio 1609 fuori dati a uno
a 20 July 1609 data fuori di uno.

Die 27 July 1609

Il Ill.mo et R.mo Card. Vicente sotto la Vica gen.a
mentij de particolari fu deliberata isse Teseri
nel nome et Ufficio dare Mr Zuan Zatti et ord
aseg. della stima cioè più offerente

Die 20 Aug.to 1609

Congregatione in Cancell.a il sud.o Mr Zuan Zatti et dice come Ad.o
tor la sua nota qualche da cede et liberandi sono
tria il Teseri deliberati nel nome suo come li sopra
et Zorzi Giorgio pli 020/ di e la deliberatione
d'essi Teseri pertanto di chiarigo stante la gente
renontia far far idoni et ne nel nome et Ufficio
sua et di suo Cataster in cioè potessi far di
Zatti et con fu annotato de vedere quest tutti
sera visto et fedele della verità

Io Zuan Zatti fo aferimo quanto nella sud.a nota
si contien

Dar in loco et incanto tutto uno altri offerti tenendo de quatro
detti in Ecc. posto in loco vocato Chiusuno appresso il monasto di S.
Nic. posto libero e franco di ogni gravame de ragion de m.o Michelin
già tristo taglia scarpa q. m.o Nicolo alli giovenuto come successor nelli
bemi della q. Donna Marietta tabellula sua mare in vitta del uno
giudicato elleuato all'ill.o Luppis scordi Claudio 1503 nel nome de me
Jacomo gauria come comero di uno m.o Michelin successor ut supra q.
ma m.o Michel signolo. Nel detto ill.o sonetto al solito in essecuzio
del quale uno gauria E. nome habbe il possesso di detto tenemo scordi Claudio
1503 come appar in libro Memorial di questa Cancellaria a f.de 30 E. lo qual
tenemo a E. esse detto gauria que supra nome
Da Marietta e come in uno giudicato al qual si habbia relation si e sivende
ad instantia del ill.mo Jacomo gauria come comero del q. m.o Michelin
pretendendo detto tenemo far delliberar al publico incanto altri più offerenti
ouer altri.

Acta Die xiij Julij 1509

Lua s. ill.o N.o

A tergo uoce,

Die xiij Julij 1509 data fu uoce
Die 2.a fu data 2.a uoce
Die 3.a fu data 3.a uoce
Die ii Jonij 1509 Ill.mus Dn.us Capitaneus Patavij
Consil. Bar. sedendo sotto la loggia Nova dopo le uoce date fu delli
berato ill.mo E. nome nel nome et persona del Ill.mo protto p. q. pretio
fiorini [illegible] re mille quatrocento cinquanta a legno della prima
a l

L. 3450

le stimde sono fatte di n. 1. mulo inverg.

Lib. 1

Hanno volsuto l'incanto publico nro che siano offerire giorni
dieci da ogni mese d'uno molino d'acqua posto ad the
lese in luoco vocato placa paga ogni mese al monast.o de
S. Cat.na delle monache fuori Ter.a con sal.o cinque con la sua
parte de case et giardino contigue con.te case con diversi
arbori liberi et franchi d'ogni gravame de ragio d'hellena
ved.a de giorgi condoculo de lega et esso q. giorgi et la q.ta
sua vx.e possesso altra la scriptio d'anni 30 con agar
g. depositio litis stimonij sequencio examinati et dio le
stride tutti sonodi in lug. XIIII. pass. vx.e iit a notare a
la qual stride hauendo contradetto Ant. condoculo et la
q.ta vx.e fuo poi in loro absentia invocate de loro contradon.
et come inde stride agar alle qual s'hattia relatio et si
uendeno d'in st.o della Ab.a abadessa del monast. q.
scoder mille chedie hauer della q. vx.e fruirtu
dell'in st.o demá dens Iudi papastefanopulo Nod. in
ceb. in essa mare imperial presente al solito stte altri
duecento cinquanta fn.l.on d'una nacritia abbre.
fran all'offl. di fusto. contra g. alhanesi da cipri poe ds. de
q.ta vx.e li in maggio indeg et le spese seguite et che seguiran
rano et questo stante l'intimatio fatta ad. de gade
na sonodi xb. lug. indeg fn.l.on dell'ord.ne fo seccono
illis modis ex

hab. die xv Nov. indeg

Aterg Hemet. franco v. die Nov.

Sofi giorni diese ogni mese d'uno molino d'acqua posto ad
the lese in luoco vocato placa paga ogni mese al monast. dis.
S. Cat.na delle monache fuori Ter.a, sal.o con la sua parte de case
et giardino contento con.te case con diversi arbori et franchide
gri gravame de ragio de helena vx.e de giorgi condoculo de degrecs
uende ad ipsa oferva ad inst.a della Ab.a abadessa del q. monast. q.
scoder quelo die hauer come nela parte solita si contien

die 16 Nov. indeg fudata prima vole
die 30 ditto fu data 2a vole
die 11 Januarij indeg fudata 3a vole

indeg die 10 Januarij l'ill.mo Ant. sedendo sotto la tolla

dove se fanno l'infanti et hadego molti infanti deli bene
ti li gli giorni diese d'ogni mese del molino con
la sua parte de case et giardino nel nome et persona
dell'ill.mo et R.mo Bernardo come procurator et leg.mo Cas.
della R.da Abadessa del monast. di S.ta Cat.na delle
monache mille cinquecento come più oferenze
et asegno della stima fatto sotto di ultimo agost. 1609
Ff.ta nel l.o delle stime de case della Cam.a magg.
ass. 1610.

Dar notemo il canto fab.to Hor. ceti più offerta
D.D.G. 55 laterla parte de una casa intoler porta in
Sudea di questa città co il cuoco libera
et finito da ogni pravazione nella qual alle
a parte et ortaglia, ad afito Sudalusia
che era de ragion de dona Cristina figliola della
q. Helia tamar con ora delli figliolli et
et Heredi della q. Resta moglie di esso
egli sua mre a lei dequenta p
sua portion paterna con una delli Ff.ti
resta sua mre et fratelli della q. Resta
et q. dica sono mre li figlioli lo possodetta
quella, posesa quiete et satisfice. oltra la presen
tion de ami trenta come atestano li sacrificio
cio esaminati et nelle Ff.de fatte sotto de 26
ott. in 89 a 11 77 p. angolati et con
quali ali quali si habbia relation et si vende
et publico in canto ad in th.o da molle p man
fratello et comello di esa dona Cristina a Sfan
di consignato nelli atti de q. Fran.co Sudi
tato sotto di 22 ott. p.x.p. fatt p far quella
delibera ach qui oferisa con roba sua
in questo

Hota q. sotto la intromission de le case Fran.co
q. diro el cu. q. per si stimate in mag. loc ind.
in Ff.ti a essa

Ad. 17 Genaro 1609 Nuzio secretario

Die 15 d.o Ven.e fu data p.e noce 1 n.o sch.i data tutta la noce.
Die p.ma Febraro indy data fu noce
Die 18 d.o Febraro indy.
Ill.mo D.no Conte Ill.mo G. B. cons.r Pesaro se dendo sotto
la bolla a far in canto gli Publ.i et Particolari fudeli
Bevata l'atta terra parte nella Persona de mosse
messanti g.li Leo Hebreo Dh.i duc.ti setanta doi segni
d'Dantimi come. Sin offerente real — duc.ti 72

Darnolemo H. l'incanto publico nostro ad si giusto per una casa
una con Giardon, et caminata, et con il suo uere malcon=
ditionata l'intrada della qual e uerso ponente e
posta in borgo nela contra di santa Lucia, pagando ogni
anno del luello alla camera fiscal ipp. uno zi 6 al pre
de ragion de D.ti eugenia figliada in gulielmo callogrea
in secolo nominata egli a lei fu donata dalla q. Donna
maichana calogrea in secullo chiamata Marieta
figliuola del q. f. Jana sitiani insieme con il
restante suo reli duo Eredi il suo testam.to fato
mano de f. Hieronimo Santaleo hor. sotto di xxij
luglio in 89 et cue in quello la qual casa toda
essa q. Maichana comprata dal q. f. Chiriadulo
Plutino dito ramatiaro et q. Vetoli di istrum.to
pub.o pregatt. meliati dem. Demitrio selenla
hod. sotto di 17 Genaro in 69 cue in esso al qual
Chiriadulo fu donata ela casa insieme con
altri Gen.i dal predito q. f. Vedoli suo pre et
posera dalli preominati oltra la prescrittion
d'anni trenta come fu il dito delitesti sopra
cio essaminati et dio testide fatte fa la can.
stra sotto di 17 Novembrio prox.o pass.o xi.ij 69
rotati aliquali in omnibus et omnia relati
habeatur et sinende, ad instanza dela predita
eu praxia pretendendo far quella vender
et deliberar al pub.o incanto et cata sti
car soi nel nomen et persona de chi sino stesim
illis modis etc.

Ad Die xvj mens Januarij in 89 Giovanni Armach.
Die 18 Januarij in 89 prima vox data } vt hod. Duchal mi.
Dicens dicti fuit data 2a vox.
Die 2a Februarij in 89 fu data 3. voce
Die 8 Februarij in 89 Ill.mus D.nus dicendia sedente ala
solla loco solito D far incanti publici et garti=

et particolari dopo molte voce et incanti. dati alla
sopraspt.a casa fu deliberata essa casa. del nomen
et persona di m.o Jacomo Calogeri coe piu offerente
p duc.ti 160 cioe sessanta assegno della stima et

Dar ultimo pl'incantorpubl.o mostro alli piu offerenti Un paro d'case
posta nella contrada d'Santa maria di ambelli care portego
Cam.a appepian et una altra si sollera et Cusina a sopra la cucina
Una Cameretta con la sua Corte et con il loro Jaene et impetto
in mezzo delle corte pagano ogni anno alla Cam.a fiscale
Jtem tre case poste nella contrada d'S.a Teodosia Sima
apepian et Sollera si soler paga ogni anno alle Jtem
Jtem Uno terren de 8 ond. posto a P.o Arb. fuori delle
fosse del fondaratora libero franco Come bemi le raggi
del q.m Mam. Domo fu maritto m.o vetto de S.a Ma
ria alpinte moglie et quello se trovi di lui q.m Mam
pastelli con li suoi interessi pel spazio delli anni 30
dora la q.m Christina come attestano li testi sopra cio esa
minati appariscono drete alli tride in C.e Clamorum atti 16
et come ne fatto et si vendero ad instanza della q.a Ca
Maria se trovi di vender la sua Bottega in virtu del Iude
gado di lei ellevato in pub.a forma di marmo de m.o
Mi C.le C. signato H 00. dell'ost.o di q.sti sotto di et come
in atto al qual s'habbia relato sonno n.o nove mille
settecento settantadue et il resto de q.sto dieci mille et sera
la sua dotte et di pinto.e in 1/2 venetiani statua
cromma et pellucia vidual essendo obligato il comprator
depositar delli p.ti stabili et tempo debito sotto cepere
tellite et Cum illis modis et
Jaqueie ing lugli 1 cag

Segueta

Ant.o C. Not.o

et particolari dopo modo cioè et incanti. 205 dati alla
soprast.ta casa fu deliberata essa casa al nomen
et persona di m.o Jacobo mastropo calzer 100 più offerente
p duc.ti 160 cioè sessanta assegno della stima et &c

Dar cultemo pl'incantpubl.o nostro ad più offerire In parte casa
posta nella contrada d'Santa maria di antelli fare portego
Cam.a appesiam et una altra sitolata et Cassina et sopra la cucina
vna Camerella con la sua corte et con el loro Jacene et un pozzo
in mezo delle cente pagano ogni anno alla Cam.a fiscale ducati 5
Item tre case poste nella contrada d'S.ta Theodosia Sinna
appesiam et Stalora sitolata paga ogni anno alla Bra ducati 7 g. 16
Item vno tenere de terre 8 in circa posto a S. Antol. fuora delle
fosse del Jandocratora libero franco Come bemi de ragione
del q.m Mam. Domno fu marito m.a Cat.a Ma
ria al presente moglie del q.m quello se dicono Mam
pastelli con li suoi antenati pel spazio delli anni 30
dopo la q.m sentenza come asseriano li testi sopra ciò esa
minati appareno redo alli vide in Cl. Clamorum ad.i 16
et come nepote et eredi vendeno ad instanza della q.a
Mat.a se dicono pl'vendere la sua dote in virtù del Jude
gado di lei eseguito in pub.ca forma di mano de m.o
Mi c.le et signato Not. dell'ost.o di ottobri sotto di et come
in atto al quale s'habbia relato sommo ducati nove mille
trecento settantadeno et il resto de ducati dieci mille essa
la sua dote et di pinto.e in 1/2 veneziani statuta
cosma et pellucia videl. essendo obligato il comprator
depositar detti ducati pabbeli et tempo debito sotto expresse
pene et Cum alis modis. &c

Data die 19 Julii 1 ind

Ant.o C. Not.o

Segueta

Atergo voces

Die 10 Julij 1587 datta fuit Prima vox,
Die 17 Eiusdem fu datta 2da vox,
Die 24 Augusti 1587 fu datta 3a vox,
Die 19 Oct. 1587 fu detta voce
Die 11 Jonij 1587 gli Ill.mi Sig.ri Rettori di Candia attesi del Sig.mo
Giulio Grimani Cons. con sedendo sotto la loggia nova doppo le voce
date fu deliberata la retroscritta casa posta in Roma
di ant.o nel rione Ripa de 19 Julio di scudi 300
cioe trecento cinquanta a segno della stima
fatta per li 10 Julij 1587. Perciò li Ill.mi fu deliberato il
retrosc.to nel rione del S.to Giulio sedendo s.ro nella loggia nuova sudetta fu ricevuta a segno
della stima di scudi 300 di moneta pagabili nel S.to estima sopra
ad. voltri & sti. mille cinquecento la 1a voce
Hieronimus Nani de Substitutis

Darvolemo gl'incanto pub.co nostro adriquel offe=
riva il giusto terzo et regalie solite de vigne
mogaitte pella n.o ii/ posta ne l'agal al Sanato
nella parte de m.ro and.a Cartona q. m.o Lodi libera
et franca da ogni gravezza et lui q. m.o Lodi
Cartona et detto suo figliolo possegge oltra
la prescrittione d'anni 30/ come gli detto de l=
li testimonij, sopra cio esaminati che in libro
di ramori della cancellaria Maior in/ Maio 1588.
a carte 106 t.o li detti loro ancottati alligua=
li in omnib et omnia se habbia relatione
qual terzo de vigne et regaglie spettante ad
detta gl'ill.mi m.o Lodi patterno come co.o Ill.mi
Sig.ri ca pasqualigo dauenz. succeder dal
predetto m.o and.a Cartona come Erede gl
q.o q. suo pre. ducati 2987 g.ni 1 fin da 22 s'eri
& ducati et la sesse secute et se cutura in esse
gl'instrumento stipulatto ne li atti de m.o di=
mitri

sebenda Nod.° sottoli 5/feb.° 1585: et come inglla.
alqual inommib et gioia: s'Sabbia relatione
et essendo sotto li 25/ aprile 1587: stato intima=
to g.li Lordi Lancaroquelo com.° il G.° m.° andr.° dartona
figlio: et Lerede testamentario d'il G.° q.
nob. cr. M.° Lucano suo padre ad instr.° d'il G.°
Bartona in ex.° dell'ordine dell'ill.mo Gene=
ral fosearini et come in essa intimatione
alla qual sotto di 17/ Maio 1588. Comparse
in canetta M.° Nicollo pasquali commesso d'il G.°
M.° and.° dartona filio et Lerede ut s.° et fece
una notta de contenta dell'ann.° et conti=
nentia come in glla. annotatta in memo=
rial di questa canetta: sotto il giorno d.°
atta 22 t.° allaqual inommib et omnia
s'Sabbia relatione.

Notta, Reg.tra.° d'ill.mo Reg.mto de li 22/
ott.° corrente fatta incontrad.° ind.° fram
Lordi g.lariberta nob. q dicti dall'una et
M.° Luca Lan dall'altra sopra l'incontrad.°ne
lid.° Lan de li X. d'il corrente fu g numti=
ando revocata l'incontraditione sopra men
tuata s'altre vagion d'essa Lan sopra il de=
posito d'il tratto d'esi fatta: deliberi intorne
gli et s.° mentuatti d'usar ogni sua pret=
tenza raggione circa l'antianità et coe=
mezza terr.° annotata in l.° d'essa stride
atta 10 t.° alla qual s'Sabbia relatione
et c.

Lat. die 26/ ott.° 1588.

Atto: Gardoni
Lucas Nod.°

sopra il giusto terlo, et regalie solite et vigne
mosciate per M.° n.° ii/ poste nel Ch.t atta-
natia nella parte de m.ro and.r Bartolo q.s
M.° Dori libere et franche da ogni gravamo
et non

Lunedì a 20 mag.o Il sopr.o M.° Dori platitero come
ap.o Alli 26 gn.o M.° Giacquinto Bartolo q.s Andr.a
dal q.s M.° and.r Bartolo se vende et sugro come
nella polizza sibontion

Die 20 sept.s 1588: fodatto prima vice
Die 27 mag.s 1588: fodatta vice 2.da
Die 24 dicti data fuit alba vox
Die xx Julij 1589: Il Ecc.mo sig.r Duca et Ill.mi
consegieri veggnto dicandio sedendo alla loggia
pub.a per far incanti fu deliberato il sopr.o giusto
terlo et regalie solite alle sopr.e vigne nel nome
et somma di M.° Luca vali per giri duo mille sie
cento sei xx8 assegno alla stima come più offerte
Laqual stima aggiar registrata nel L.° della stima
distabili sotto di 9 ag.o 1588: ant.e rio
Adì 22 Luglio 1589: Comparse in cancellaria
l'ante.to M.° Luca vali et volontariamente
cede et rinontia l'anna scritto giusto terlo
et regalylie dell'ante.scritte vigne nel nome
suo deliberato sotto il giorno d'sopra al nob.r
M.° Giacomo Bartolo fu d.o M.° Luca vali detto
detto vali del sopr.o M.° Giacomo possi far far
nel nome suo servatis servandis li dadi et
x.ti et catastico de detto terlo et regalie et sic
Lo Luca vali ff.t: e formo a cento li sopra

Dar volemo gl'incanto publico mro a chi più offerirà giardino
d'uno beneficio de Ca una incr con diversi sorti di Arbori
et contenti le sue ragioni et azioni posto
nel c. Alado a S. Stefano libero et
franco da ogni gravame le ragioni
del S. Lorenzo Vassallo Lo qual giardino
altre volte fu la medema pretentione mi
fratr. è stato mi bonetto ad mio. dell'
Infrascta m. maria vedva del q. S. manea
Vassallo come fu le Stride detal. mi trami
tione apo fatti l'anno 1580 ultimo d'
ott. dopo legual fu anche levata polliza
de mi tanto ma detto mi tanto non
s'è la pseguito ut apparisce Ante
l'ispedmto dell'. mi terdito qui lo
mentnato aequistato detto giardino
fu il sud. S. Lorenzo Vassallo per ragion de
compredo da uno S. and. Lizigo et subse
quentem.te posseto da lui fatto il tempo
della vita sua oltre anni quarantta
come apo le sud. Stride et pen
detto li testimonij sopo ciò esaminati
et dicendo dette Stride anotate a quali
si habbia rellatione Loqual giardino essen
stato di nuovo posto alle Stride sotto li 5/
marzo 1582 ad mio. de m.a Isabetta
figlia del q.m S. manea Vassallo et
la istessa pretentione fu fatta e nu
Stride. S. franco Lizigo contradisse sotto
li 10/ apile 1582 et poi detta contra
dittione fu reuocata sotto li 10/ Nou
embre prossimo passato. et in fine dell'
ecc.mo Bo.to fatta m contrad. giud.

come in essa asserisce et succede ad mt.
della sud.a m.a Isabetta figlia del q.m
q. Cesare manese vassallo in specie sua
et cogni altro nome et titolo se
puol in trauenir e pagarsi delli
ipsi cinquecento resto del cred.o d.a
della q. d.a Maria sua moglie del
q.m q. Lorenzo vassallo prout ess. al sud.o
Cesare manese vassallo p la forma del suo
contratto nuptiale dad.o d.a Maria
et questo in esecutio del Giud.o ellen
to dall' off.o di proprio ad mt.o della
sud.a m.a Maria vta di detto q. Cesare
vassallo nie della sua Isabetta Cesare
tutrice delli suoi figli sotto di s/ Zeper
uan dell' off.o qua posto all' interdito
franco lasciani comesso de d.a Annella
vta del q. Cesare vassallo et libera
to poi dad.o interdito p terminatione
delli sig.ri giudici di proprio li 3/ Nouebre
1685 laudata nell' ed.o collia in abbre
sotto di n/. luglio 1686 come in esse
alle quali si abbia relatione. Illis
motis ec
Datum nella Cant.a Zucal li 6/ 8bre 1685
voces
Ego Janus 1685 fu data p.ma voce Giuanni Armacki
Not.o Zucalen.s

Die 10/ Januarij 1589 fu data
la 10/ Januarij 1589 fu data
la 21 Febraro 1589 fu data
Die 11/ Febraro 1589 gli ecc.mi sig.ri Duca Sup.
et Gueder. G. abate li ecc.mi sig.ri Cons.ri fu
detti berdto il sopr.to Giardino nella
persona di m.o Giorgi filimo prom
timo fatta per lire mille segno della
notata nel sopra li 20/ Genaro 1589
magg.ri a lire 931/ val. — — — lire 1000/

Die in Martij 1590

Comprò in Cam.a il sig.r m.o Giorgi filimo
il quale con ogni meglior modo che
poteva et publica fra certo et renon
tiato la sua vendtione a m.a Isabella
figlia del q/ et marito vassallo Isabella
loro in stando che ha fatto il Cam
stico nella persona di lei mentre
ordaena et ricercato et hie et
Lu.di 10/ marzo 1590 trasferitomi io sa
sillo Zamoro nod. della Cam.a Magg.ri
a richiesta del sopr.to m.o Giorgi filimo
in Casa et Solita habitatione della
sopra m.a Isabetta vassallo
contra de S.ta Maria Sienbleto porta alla
trovata d.a m.a Isabetta et decoogli
della rinontia et cessione sopr.ta del
giard.o q.to la qual accettato
che hiano fatte nel suo nod. notendo
solemnitq

ad mtg
del q.to
a sua
llo &
delli
Zonal
ie. del
alind.
dettno
Maria
nd.o ellen
s.a della
Emana
a come
s/ Zener
ella sen
terdito
Anuetta
et libera
nationi.
/ Novebre
in atente
in esse
Ellis

ducati 1585
Armachi
ducalem.to

II

Lib. I. A

Dar notemo d'un Canaro pub.co nro achi pri offerno tutti
quelli terreni posti nel Castel di Bonifac.o Chiamati
ordhualdi et gravtea nella parte et posi
tion del nob. co: m Matheo maluetti al qual pa
gano ogni anno, delinello ducati /15/ de vagno et bracci
trenta et Marco suo figlio due sacoppe a detti figli
di quelli dopo la morte del loro pre et di essi
cioe padre Aud et detti figli possetti oltra la pre
scrittio, d'anni /20/ Come apar de le deposition di
testimonij sopra cio esaminati et dno testimonie
fatte sotto di n.ro /Ing.o 1576/ a xte 10 /anotate
sotto le qual hauendo Contraduto li p.ti bracci
et marco trentisan fratelli et il sopradetto m.o Ma
theo maluetti fu poi vnotata la contradition
detti sacoppe in abuthio d'm.o Agustini schenio
Citatto Come Comesso di essi fratelli et il suo d.o Ma
uetti si ha poi vnosso volentariamente della
detta sua Contradicione co questo che dal trent
delli sopradetti terreni debbano star appresso il
Compratore ducati duecento cinquanta acciocche Lui
m.o Matheo possi quelli elenar d'satisfatio del suo
credito et come indette stride apar alle qual
s'habbia relation et suiendeno adinstra
d'ebbi Dauit Tatlerdotto di scuotler
Canedal et et spese seguite et che seguiranno,
di Lauer die vi unitu del instrumento tra
lui et manca frulo q. Cocoli Come fradi germi
et Comesso delli sopradetti sacoppe fatto et man d'm.o
Antonio gantalco nod.o sotto di n.ro /feb.o 1578/ sotto
scritto dal eu.mo et r.mo /1580/ et coe in essa
alli quali s'habbia relatio et questo in esecution della
termination fatta alli p.ti fratelli et Manca frulo
sopradetto

et manew frullo sopstto. Fu G.S' ordine foscarino
D.Lo scrive al castel.no di Bonifac.o Q in/
mandato (1501) et essequire (1/2 gl sett.o del
detto mese) et come in esse illis modis et
Data (1/2 di Januarij 1509)

Hemanuel franco
.v. D.S Notarius

Atergo/

Sopra tutti gli terreni posti nel Castel Bonifac.o
posti in luogo nocate Andriata lita et gravea
nella parte et portion del nob. cr. m Mafio
Maluezzi pagano ogni anno d'livello (1/15/
di raggio, Tolomeo Trulcan et Marco suo
figlio d'ma Cacopilli et succedeno alli pri
offerenti ad instanza d'detti Dami Tolle
detto creditori & reder gli. dei Sane, come
nella sua polizza si contien — —

alli/ 01 feb.o (1509) D franc.o Fagovasto fo fatto
m.o note
alli/15/d. ada. da
ad m.o marzo 1590 Vos resta,

Die/22/marzo 1590 D S'eu m.o nto abuto Il ch.mo
S. Cons.r Desavo sedendo sotto la loggia dove
se fa le incanti doppo molte voce et incanti
fatti della pietra polizza furono deliberati
li cofgti terreni posti nel Castel Bonifac.o
nel nome et ragion del nob. cr. m Mafio
Maluezzi D (1650) come pri oferente
nal

D/1650/

hor volemo per l'incanto pubblico à chi più offerirà
cuoa quella parte et portion del loro del Cl.mo Cagiafa cioè
il libero, che fù de ragion del q.m m.to m.o Theio Grad.o q.m
. . . . . , et al pres.te ragion della m.ta mad.a Caterina
sua figlia et herede delli beni del d.o q.m suo pre a lei
dretto q.m suo pre pervenuta il possesso della qual
portion fra esso p.to Grad.o pre de et la p.ta mad.a
Caterina fù posseduta oltra la presentione d'anni 30
come appar per il detto delle testimonij sopra ciò esa-
-minati, et li detti loro il libro Chamoz della Cancellaria
b/od.e prothon.to gallaro a tutti interessati alli
quali si habbia relatione qual portion pred.a fù
stimata ad Instanza della p.ta mag.ca mad.a Cat.a per
far quella deliberar al pubblico incanto dell'Illma
Sig.ria a chi più offerirà per pagar l'ill.mi franci
bastini med.o fisco di quello li ha debitrice
et del resto pagar ogni altro suo debitore et come
n'esse stride alle quali fù contrad.o sotto di sig
ott.e prothon.to pass.o da m.r Ant.o Selerla come credo.
et per altre ragioni, che al tempo et luoco si riferirà
et poi sotto l'ultimo decembre prothon.to pass.o
comparse n'Cam.a esso p.to m.r Ant.o et sovra essa
fece annotar qualm.te si contenta nò ostante
esso sua contradittione che p.ts s.ddi sotti eliman
potesse di mi canto, et sopra intimato loco
et ciò ricondusse i suoi più offerirà et che dal
prato di esso sij p.ma satisfatto l'ill.mi tremi
bastini et ancora creditori et dell'restante
star libera nelle man del comprator et così si ca
sua nova che qual si habbia rettificò ma
non si curando essa p.ta mag.ca mad.a Caterin
-na grad.o di proseguir far fini et illeuar poss.
lincanto di essa portion li fu sotto li 4 Dem

prossimamte pass. imposta, esso com.to di ord.ne
dell'Ill.mo Sig.r duca di dover essa mast.a mad.ra 110
Catherina e li nomi soi mi essa intimatione
nel tempo di 9 mesi dell'ora p.mi ultimi mi offerto
hauer operato che li sop. nominati stridi siano
finiti di lei, et essa essaurita p.tta di mi canto
a modo tale che siano tutti li soldi et consu=
lati acciò possi essere deliberata esso parte
et perciò p.a a chi più offerirà altra mte possi
esso Ill.mo mg.fran.co q.to g sua mitezza far finire
essi stridi et essaurir esso soldo et farli dar
li soldi non et deliberarla al più offe=
rente et come mi esso com.to qual essendo
d'ord.ne dell'Ill.mo sig.r duca sotto di 15 Genn.r
q.to stato rispetto ad mi p.a della sop.ta mag.ca
mad.a Catherina grad.co fu poi g l'Ill.mo mi
commad. Sud. sotto di 17 Genn.r pass. mi cauta
fra esso Ill.mo mg.fran. Casichi accordall'una
et il spett. mg Piero nauilia commesso detta
mad.a Catherina grad.co q.to dall'altra laudata
detta cappellania con questo che il p.o nauilio
oggi q.to sia non possi hauer più altra et volen=
dolla sij nulla si che il com.to sud.o hauer
possa la sua debita esecutione et come mi=
essa sempre alla qual si abbia ritratione
et fu essaurita la sua polizza mi conferi=
mita di esso com.to et tempo p.a da essere
deliberata essa parte di portione giusta
la consuetudine delli sopramenouati stridi
Adì 22 Febr.o 1588

Gaetano
D.o Nod.o

sopra tutta quella parte portione detto loco del
casal cagiafa cioè il libero che fu de vasan

del q. m.co m.o Pietro grad.o etal pmet deraci
della m.ca mad.a catherina sua figlia et
fratelli nelli beni di esso q. suo pre et stricta
se addimandò dell'ill.mo m.o franc.o basichi in q.to
del com.to mi posto in essa q.ta m.ca mad.a
catherina sotto di/ciendi et ress.ne fatta
dall'ill.mo q.to sua sotto di 23 d.o et come nella
polizza si contien
Dil 23 febraio 1588 Nata fui p.ma nox
Dil a 4 marzij 1589 2.da noc
Dil 16 detti nata fui alia nox
Dil 12 ott.e 1589 stricta nocl
Dil 12 ~~marzo~~ 1589 Si ch.mi gio.ni 2.da cap.i Gradal
et consiglier non si dando sotto la polza non
si far mi canti publici et di parentelami
dopo l'uoci sud.te hanno deliberato la mera
scritta pare et portio del casal cagiafa
nel nome et q. sanno dell'ill.mo d.o m.o franc.o
basichi nel loro fisico assegno della stima
cioè di ducati vent.i quattro mila quatro
cento sin quanta quatro tomi più effi/dami
et questo ultimo che altri non si trovano
mi terzu
Dil 14 ott.e 1589 l'ill.mo g.o duca sia supplico
la pred.a polza di mi canto et q.ta et ultima
di mi ~~ill.~~ del mad.a catherina grad.o calopida
di S. Giorgio et io comi ~~ill.~~ franc.o Castrocasto
com.r
Dil 20 ~~ag~~ l'ill.mo g.o duca col d.r Paulo de Brum
com.r ha ordinato che passato che sarà la
supplicazione no puoni fauer altra la sua mad.
catherina et volendolla q.o nulla et di niun
valor si che possa et hauer letto la pred

polita la sua libera deliberaz.ne
Adì 7 Febraro 1656 Comparse mi Cam.a il p.to Ed.mo Basi=
chi et mostrò mi nod.o per la quale nota quel m.to
ill.re del nunzio al m.to R.do P.re Fran.co Agostini
Finzano e deliberato restituita nel nome suo
sotto li 28 Jenaro pass.o di loro et per ciò libera
del casal Lagiafa p.to giusta la forma et conti=
nentia della p.ta polizza et siccome tal deli=
beratio fu eseguita nel nome proprio di
esso m.to R.do P.re Agostini p.ta anco sua m.ta
qual accetta essa rinonzia et si dichiara
Io Fran.co Basichi p.to affermo quanto di sop.
Adì 12 Febraro 1656
L'Ill.mo p.re Duca ha sospeso la sua deliberazione
per altri giorni sei pass.o che sarà il
mese ordinario —
Adì 25 Marzo 1656
L'Ill.mo p.re Duca ad ist.a del mad.a Zachinora gnd
sua sospese la deliberatio della p.ta polizza
per altri giorni 40 ultimi per volume nel mai
più poter hauer nel reg.o nel altra sospensione
di detta deliberatio et volendola nel seguen
se vuole ma sia nulla et di niun valore
Adì 12 Maggio 1656
L'Ill.mo p.re Duca ha sospeso la sua deliberazione
per altri giorni otto pass.o che sarà il reg.o
sop.to nō ostante la sua nota di esclusiva

Sitio Apte 1590

S'ill.mo et ecc.mo ha supplico fino il sabato della
Lino rossi conferul. amb. l'parel.ne posta, e più
mad.a catherina domandar supplicii
rossi conferita essa mad.a catherina

Sitio Apte 1590

S'ill.mo et ecc.mo ha supplico non ostante ogni
altra nota fino passati li punti fatti della
pasqua di requisizioni et ciò ad instanza di mad.a
catherina grad.co

Die 4 Maij 1590

Fatti tutti i mezzi et la deliberatione fu regolata
de volonta delli patti etc

Die 6 Maij 1590

Comparse in canonica dinnanzi li Ill.ri la Mag.a Madonna
Catherina gradenico et mostro una nota di quella
nota di contesta come le stizie stessa mecum
et deliberatione con mia le altre cose anexe
connexe et dependente Fabbriani la loro delibe
rationi notando che dal frutto dell'annuo
di esso stabile possa l'ecc.mo S. franc. Basadi
cenar ducati tre mille cinquecento sei per il
saldo et integral sodisfattione di quanto mai
hanno saputo dafar et trattar insieme
essendo sta così ingenuata dal Mag.co S. can.
grande come quello che fo clero di ambe
le parte gli da decisis di detta loro conci
quali conte et pronuntia di sua Mag.

contenta essa Madonna Catherina si sia
stata io annotato fico per mano di esso
S. Francesco si contiene de quanto di
sopra si contiene

Io Andrea Stali testo della cura. Vincenti Agente della
hed. Bag.a Andr. Cast.no Gradenigo fo testimonio
li sopradetti affermo a nome suo quanto di sopra.

Io Francesco Bianchi testimonio affermo quanto di sopra

Adì 20 Novembre 1786 Venezia

Essendosi presentato per ante me Notaro appresso di
Sotto Ar: una portego Cama. una con uno piccolo Cuti
na Corte in ed Alto a uso posta in borgo nella
Contrada de S. Nicolo mendicanti paga ogni
anno nella Cam.a Fiscal ind.e in dominio di S.
Nic.o Chiaramonte q. Michelo alli presente e
Corte di detto q. Sig.a Catterina sua moglie figlia de
S. mo. Vicenzo rito medico cirurgico, et stesso S.
Chiaramonte, et suo socero S.r potesta olma Cap.
scritto d'anni 80 come esso Stato depositario di tutti
sopra specio examinati, et dice testide fatto suo di
n, testo S.r suo pat.o alli 18 6.e andatto dal qual
si habbia relato, et facendo ad instanza della S.a
Catterina sua nora Stroder ind. di ducento cento sotto
ta. resto di suo credito detal, et h.e in 2 Stampa
ovvero, et polizza videral, et per trasporto in
giusto, et sequirano ritirate il suo prediceato
pignatto al detto. di presente fondi 20 detto. in Reg
il mod. di Stato signolo nod. mid. detto. Solescritto
al solito Stilis modis ed
Dat. die 20 Febrij 1786

Emanuel Franco v. d.

Sopra Casa una appresso di un portego Cama. una Stato Mantto
Cucina corte ed pozzo ed Alto a uso posta in borgo

nella Contrada di S. Nicolo in Palatio, mura fondarsi
paga ogni anno in Calanca Pascal. gli io Graffio de
S. Nicolo duciamino 7. uniteco, e l'incumbono achi
più offerisca ad instanza di sua Catherina sua zia. Atto
dori Notaro di suo Credito Total come nella sua
polizza li Contrin

Dim. 22 Febrij 1589 fu data sua uoce
Dim. 8 Martij 1589 fu data sua uoce
15 Martij 1589 fu data sua uoce
1590 a 22 Marzo Ill.mo Reg.mo
Senato dopo molto uoli, e ricerche fatte dalla sua
polizza fu sono deliberatte lasciar cadere nel detto
offerta di sua Catherina in Capitolo 22. di Gen.o 1589 S. Nic.o
duciamini quattro Contro Contro Contro Contro
a 1590 della stima fatta secondo 6 Aprile 1589
Sua in L.e dalli stimandi di questa fabbrica 1590
e come più offerente val 8 Ag.o 1651

Dovendosi dar in cura publ.a non vi è più offerta di pagare
una lozella di oro in oggetto di Madonna Santissima
e altri ornamenti sotto Cubenezadi nella parte destra di chi
entra nella Cappella, ove dovendo essere la lozella pagata
detto stimante Diagio del S. Nic.o Duciamini diece
per Notaro Antonio Maschata di oggetto ove in
fine [illegible] giornate sotto Cubenezadi nella porta
detta S. Lorenzo Martiri pagata ducati diagio del S. Nic.o
Duciamini ritenuchuto d'anno che oggetto in
Nic.o Duciamini dopo detta data. Così che
mino sopra le stalla di oggetto ove si pone
Stonzo di dorata data. Sopra Calcagni sia sopra
il proprio dove qual tratti li Commisati e oltra la
Ordinaria di amministrazione Commissario e depositi
di Reg. Sopra. ad Ornamenti Ecclesiastici
Comodi ni [illegible] 1589 [illegible] Nic.o [illegible] e le
quali si [illegible] rotato e [illegible] Nic.o
Catarina [illegible] Nic.o [illegible] certo [illegible] in [illegible]
Grosse e pelica [illegible] in [illegible] del S. Nic.o

Lettenato all'off.° di proprio Roma le chiese
signo lo nat.° di esso off.° sonti. 30. ott.° 1611.
pat.° tom.° 2.° absolto ipso modo &c.
Data Bi. Iulij 1609.

Item una vigna una loggia de opere 18. in cx lo libro
gimbeli stuaij et tavolari posta stà terzenadi
nella porta del S.° Theophilo confinando sibe de
mad.° Lisa sorella, paga testi solo p una vigna
moscata de opere 8 in circ. co' li suoi gimbeli posta
detto fino nella mtà della vigna nel giardino
pagatero de ragni della sic.° Geramino di Lino
de Nicolo et stimendono ed in st.° de la settima p.ta
de lt.° che sarimo stroder quello che cale come
nella parte detta la contesa
alli 8. Genaro 1589 Data fuit q.ma 120 Ducati
Carnevalesche presente
alli 19 di Febraro
a 20 febraro Fatto B. Luce
Ego in casa dell'ill.mo S.r Duca sedendo alla loggia
dove si fa li canti abbte il Ill.mo S.r Duca e Salvato
dopo molti in canti essere fin deliberata l'ist.a
vigna loggia de opere 18. nella persona e stime
de M.° Giovanni Gali - 3 - 2 - 1 - 2 - 1 - 2 - 1

d. d. f. s.°

darriolemo ~~et~~ l'incanto publ. pro a chi più offerirà lardin uno
bouegatono con li suoi arbori et contute le sue ragioni posto
al c: S biaio nella parte del monast.° di S Lorn.° Scalozo paga
all'anno al detto monast.° di S Lorn.° ducati 20: 27 decagioni
del g. grani mari, et alui g. grani detto giardino è de
venuto per e manu patrion paterna dal g. gio: mari suo
pre il possesso delli qual è pasato quiete et pacifice
ultra la prescition delli anni 30 / come S il detto delli
testimonij Sopra ciò examinati et dno alleybile ano
=tati atti quat S. Sabbri relation fatte dette Venerdì
sono di 27 agosto prosso pas.° et notatos nella Cancell.
vesc.° nel S.° Camorlengo atti 104 / come in quelle
atti vende detto giardino ad instanza di S.ª maestra
vedova del sopto g. grani mari pretendendo scorder
il credito suo dotal mediante del suo guidicato ele-
vato dall'offo de proprio S man de m. Michel
Leguido nod.° di detto offo sotto di 23 luio 1574
che sono D. 1500 / come in detto suo guidicato appar.
Acta die xiiij oct.° 1584

Hemanuel Cattimati Cancell

D.S CV. H.S

atto: Sopra lardin uno bouegatorio con li suoi arbori et contute
le sue ragioni posto al c: S biaio nella parte del monaste
de S Lorn. Scalozo paga all'anno al detto monaste D. 27
decagioni del g. grani mari et si vende ad instanza di
S.ª maestra vedova del sopto g. grani mari per sodis
il credito il credito suo D. 1500 / come nella polizza
si contien: —
Die 18 oct.° 1584 data fuit p.ma vox
Die 25 ~~eiusdem~~ fu data 2.ª vocle
die 8 Nov.° 84 / data fuit 3.ª vox
die 29 Novemb 1584 per il det.° Reg.° sentendo sono la bolla
al luogo solito fu dappo molte voce data S il com.°
Calla

x D M. P

alla p.te p.rotilla delli fer.ato Riguardin sopra scritto nel
nome et persona de m.s Ant.o Selenella come conseto ag.te speci
=al de m.s Ant.o maichiori app.r & Comission pregatta nelli
atti de m.s Nic.o Selenella not.o sotto di 15 novemb.o
& ducati Corenti cento vinti cinque assegno della somma
nat. ducati ——— ——— ——— dt. 125 /—

+

Darnolemo al'inlanto pub.co ~~non~~ ch.e pin offerin
+ ⊕ M. P. la mitta d'una habitatio.ne di case B. la mitta del
portego de lho camere giaro et cusina et la
mitta del suo ostesello esposto poste in la contra
di s. Duane gierarcha nella fitato de g.o Michel mariolo
pagam.to tutte esse in la camera fiscal ~~[illegible]~~ lie pri
nose ch'anno fin de maggio del.o g.o Nic.o Corner q.m
Antonio et a p.te tenute da m.o Nic.o Cavalli le
Corner ~~[illegible]~~ q.m g.o Corner q.m mente doppo la morte della g.
et pigni.o sua Zoiela et ghe pomene quietamente
ottenuta lapsen pris de anni trenta sicome hier aprobata
~~[illegible]~~ li depositio di test.i sotto ch.a visitati le stride
le stride fatte sotto di 16 luglio 1583 ~~[illegible]~~ ch.e 39 t.o
anotate sotto lequal stride facendo contrad.o il sud.o
m.o Nic.o ~~[illegible]~~ detta mitta de case fuori in sua a contra
rito cat.a detta sua contrad.o li 23 zenaro 1584
in trinatta al solito et lacqata poi tra detta e contra
in contrad.o ~~[illegible]~~ li 21 luglio 1589 et come il tutto
in dette stride appar et nel p.o di atti della Cancel.a ~~[illegible]~~
a.te 151 t.o allegial s'habbia rellatio et si ne dom
al'int.a dell'ill.te s. Vic.o Bernardo conseto sostituto
de g.o Agustin Cigmi Venetia ~~[illegible]~~ secondo
ducati mille et lire cento vinti 2 16. al et
ducati otto et sol. 18. li ottenuti nella sometio
fatto Cigmi ottenuta anciettia dalli sig.ri Judici
di forestier alli 16 feb.o 1589 ~~[illegible]~~ altre ducati di m.d.o
registrate in questa Cancel.a nel p.o relegatis a.te 119 t.o
quali danari raccordi esso g.o Agustin della g.ma

Eredita del d.o g. Vic.o Corner in virtù della sud.a
Sovenzio et come in quella che qual s'habbia relatio
His modis etc.

Die 20 Oct. 1589. Hemanuel Frapo
v. Not.

Die 16 Novemb.o 1589. 4.ta vice.
Die 30 d.o 1.a vice
X. Nov. d.o Venerio 1589. 3.tia vice
Die 11 Februarii 1589. Ill.mus Dnus Petrus Lepo Leuvle
Che essendo sotto la Posta furono deliberate le case
Che nel nome et Ragione de Sopra si ritrovano cons.
come più oltre et di ducento cinquanta sei a segni
della stima nal ——— Dr. 1 n 6.
a.o d.ta stima sua Lixx ~~Lxxx~~ novemb.o 1588. nel
S.o delle stime a Dr. 6 n. 40.

Pro H. Q. Dar notizia p'l Canto S.o mio alqui offerente case
due poste nel c. Vescovado che ovente pagano ogni
anno Ducati vescovado soldi Vinti sei d'argento
al q. Vic.o Samudo et Hui possesso quieto et
pacifico oltre la pure scriptio Danis 39 et
tutto il tempo della Vita sua et dopoi la sua
morte pervenero alla sua figlia nominata Calli
la qual parimente possede oltre fino il dì d'oggi
come atestano li testimonij sopra ciò examinati
et dunque Se Vuole fare di questa Cancello sotto
li 19 nov. 1589 vi. 1590 vi. anotati alli qual
s'habbia relatione et siuendono Che ad
instantia di Juano et M. Franc.o fratelli
quello deliberar al S.o mi Canto Di Scode, Gli
de devano Lauro dal q. Vic.o Samudo, qual
in nome della Sentia a detto Canto all'offo di
Sindaco

dispresopio contra li sopradetti comissi. vendi. successori over
altra legitima persona che potesse intravenir per non
stimar q. s. Nic.o Sanudo detto Crusso citati per mia
et strider comi indietro entra ad li 17 octob. 1509 agli
intimation li 20 detto che sono li duecento diece
soldi vintisei che detti frati vano creditori del dicto
q. Sanudo et Lenardo Sagredo polizza in executione
della terminatione intimation fatta. Lordine fas
careno fatta per mia di strider alli sudetti Credi. comi.
sarij vendurij successori over altra legitima
persona che potesse intravenir per non stimar dicto q. Nic.o
Sanudo registratta in li mandatij nel memorial
di questa cancellaria sotto li 20 octob. 1509 per poter
scoder li soldi 210 che sono ducati cinquecento diece
et respetto cente et seguirano come messa alla
qual si fa relatione alli modi et
Hetta cant. bis erette li 20 Januarij 1509

Iuanno Armachi v.o ad
Incant.

Item sono casene due poste al c. Alessandro soldi 1 26
di ragion di q. Nic.o Sanudo d.o Crusso et spendeno
ad instan. di Zuan et Zan Franc.o fratelli Sagredi
per vender al p.o in cantto per scuder quelli dicino
Zaner come nella polizza si contiene —
Die xii Januarij 1509 fu data m.a p. Voce
Die 16 Dicti fu data secuda
Die 23 dicti data fuit 3.a vox
Die 30 februarij 1509 data fuit vox.

Die 15 Februarij 1590 Gli ill.mi S.ri Deputati et Cap.o et provved.ri Gnl
absente li Cl.mi S.ri Cons.ri fu deliberatte Le sue due Casette
nel nome et persona de g.no franc.o manetto q.m Dic.o
Iuspo molti in Contti di ducati 152 segno d'illustrissima
notattio li 25 Zenaro 1590 Val

Die 14 martij 1590

Comparsero in Cancello l'ottavio m.o franc.o manetto et Giuncev
cutto domandar Licenza nova quantum: cioè Liberam.te
venuta le retrosc.te Case à si deliberate alli reno.di
m.o Zuanni et m.o franc.o fulgher. Detti cō li istessi
pveccio Contenuto nella deliberatione sudetta
douendosi far il tradi et necessarij et Catastico
nel nome et persona di detti. Detti pond. Leuo et Contenti

Io. franc.o manetto affermo

Io. franc.o fulgher affermo

non dutati

Dar volemo che l'incanto pub.co non ai si possi offerire l'utile
Dom.o d'una pezza de terra moriata et posta de
oppere 25 m.no 10 Illuani sic nel loco detto nel
casal Cagiatta nelle parte de m.o franc.o et m.o Bernardino
confin. Strada de ragion de theodori et Giunca Dacc
hatte e m.o Zuanne pian.da vigna terra et regallie
alli sud.i Caul.i quantali Iure patrono et pen.
hatte et auttori loro possino d'utile Dom.o e tera
la Quantità di armi 30 come attestano li sopra
sop.i co' quanzari et nel l.o delle stride 1600 p.mo
et 1.o anotate alli quali in omnib. si habbi
rellatto et vendere ad inp.to detti sud.i fratte Pacco
Extendendo quello far delliteram ad ogni effetto
Ipsiomodis ec

fatto die p.ma Aprilis 1600

Curtis Geron.
Cancell.

Atergo uoce

Die 25 Aprilis 1509 data fuit p.ma vox
Die 14 Maij 1509 fu data 2da voce
Die 25 Maij 1509 fu data terza voce,
Die 5 Octob. 1509 fu data voce
Die 11 Jann. 1509 il Ill.mo R.mo Abbate Ill.mo S.r
Consig.r Bon sedendo sotto la Loggia nova doue
alcuni dette al sollito fu deliberata la retrogra
dazione nel nome et p.sona del M.o Michel mauriano
ducati correnti settantadue, a pegno della prima
Val. D. 72

Die 5 Febr. 1509 comparse in Cant.a il s.r M.o Michel
mauriano, et detto a me Not. far la p.te nota
qualmente, sede et liberamente renontia al mag.co
s.r Benetto agustini l'incanto et dellibertione
fatta dellauigna sud.a Juxta la forma, et contenen
tia dellaposte polizza et siccome tal dellibertione
fare seguita nel nome et p.sona p.ma di esso mag.co
agustini sotto scriuendo di suo p.pro pugno et sel
dinotati fuit

Io Michel mauriano afermo quanto di sopra si contie
ne di mano propria ho sotto fatto

Hauuta

Dar uolendo l'incanto pub.co mo ad ogni offerta la quinta mita
lapunta uerso bon de oppere xxij in circa d'una vigna logada
posta nel casal solopto nel luoco de malanca nella parte
di s.ta Catherina del Monte Sinaj oue paga il terzo sotto
di ragione dellichelin Grotati q. Giorgi dal.o casal
quemtagli dal.o q. morse doppo lamorte di lui et da tutti
duoi con la restante altra mita tenuta e possedeuta senza quelle
e pacifica fino al p.te et oltra lo limitione d'anni trenta
espiri fin' a questo giorno appar. el detto di Testi sopra sio
examinatti e dreto lestide di 10 febr. 1509 p.ch. atteste
(1509) anotate a quelli senza si sabbia rellatione et
se uende ad instan.a del Costandio Brosso Calog.o in unita a

et effet.e della scritt.a fatta tra esso et il retrosc.to
Michelin Crostali sotto li 20 Gienaro p.ss.o pass.o sottosc.to
dall'ill.mo Sig.r li 16 d.to sud.o et laquale la detta
mita e parte di d.a ing.a fu assegnata et ipothecata
al.o et Cost.o et d.ti Conventi Vniti cing. detto al.o
Michelin in pratti gratis et amore et ut in ca
et sunder detti ducati 100 in compromita della d.a
scritt.a et espese, et questo stante l'intimatione
fatta al.o Mich.in in Cr.e et giusta la forma dell'ord.e
fossaverso et parla a questo proposito di di 17 feb.o
sud.o come in atto se gli sabbia relat.e ipsis
modis et stendo il Comparatore fra il term.
solito sauer esborsato il danaro sotto legere
consuete in questo

Die Sabbati 20, mens Martij, ingo

G. Henr.s Not.s
d.s supp.s mp.o

ingo 20, Marzo fu datta p.ma voce
ingo 27 marzo fu datta voce
ingo 4 d.o fu datta voce
ingo 31 Maj fu doppo lesta voce deliberata
et el Ill.mo D.o Ant.o seg.te sotto la bozzola al solito
et per mi Cancl.a vigna nel nome de Gio:
Giamme Mastramà et ducat. cinquanta vnt
cinq.i come pur o sperente a segno della
Mina

G. Henr.s Not.s

Die. quinti ingo
Comp.rit Ca. m Giamme Mastramà et spontaneam.te
in melior modo la cede, et renuntia a Cestadio
Prosto monaco mediante lo suo mie, et attioni della
p.ta deliber.e seguita ut ante nel suo non altrim.
et se nel suo non detto fatta fosse et potestate
et gaude ante et cedendi ad ulteriora in Cto
usu

Giamme Mastramà et affirmo il Sig

Dar volemo gl'incanto pub.co min.o alli pm.i oggetti Torrino de tt.a n.a in d.o posto al c. ambrosia in luoco nocato su plomerni locambo paga ogni anno alli heredi de g.o Lorenzi madicatti gli a 8 16 doraggi de Nic.o castatto, sim.e sopra lamitta d'un'altro Torrino de tt.a n.a detta mitta posto in d.o c. doraggi 8 alli Nic.o gennetti de g.o giorgi la fatto suo pred.o, m dallizo pertenti oltra la pensione d'anno come appare p le depositi di testi: esplicio e examinatti et dico lo stride fatto secondi ns marzo 1589 ad 6 n.o et sotto lo stride pertinente di ns pred.o d.o mitta ad 2 30 n.o sotto legual lemundo contradittori sua: stampata moglie de g.o: la fatto fu pecci in sua abitatione secondi in d.o pmo in sua detta sua contradittio et come in d.o stride appare legual si debbia relatio, et circundono ad mitta: de g.o Nicolo Grassatti et cred.i di esso casa no g.o Nicolo di 1026 g no saurdal et spesso d'gli in detti tori lire ins: mille cinquecento g no in mirti d'due sentenze obtenuto l'una fatta el detto di quella sotto di in d.o d.o pass et l'altra al detto di prospero li 2 detto d.o d.o mitta et come in atto el quale si habia relatio, et lecitato la detta petitione in e.o gn. della in mano fatta al g.o Lotitor pred. l'ordine fecero, di in d.o g.o et come in atti d'ellis modis &c

Bastasio ns fritzy 1589

Alongo

Stimato franco v Sue Dest.

Sopra Torrino uno de tt.a n.a in d.o posto al c. ambrosia in luoco nocato su plomerni locambo paga ogni anno alli heredi de g.o Lorenzi madicatti gli a 8 16 d'raggi di Nicolo castatto, sim.e sopra lamitta d'un'altro Torrino de tt.a n.a detta mitta posto

[illegible] di doraggio [illegible] se circondono achi pui offerirà
[illegible] ad instanza di [illegible] [illegible] dietro [illegible]
[illegible] questo dice hauer [illegible] nella [illegible] [illegible]
[illegible]

Die 15 martij 1590 [illegible]
Die 22 [illegible] [illegible]
Die 5 aprilis 1590 [illegible]
1590 [illegible] maggio [illegible] 2 [illegible]
sotto la [illegible] [illegible] [illegible] [illegible] [illegible]
[illegible] [illegible] [illegible] [illegible] [illegible]
[illegible] [illegible] [illegible] [illegible] [illegible]
cinquanta [illegible] [illegible] [illegible] [illegible]
[illegible] [illegible] [illegible] [illegible] [illegible]
[illegible] [illegible] [illegible] [illegible] [illegible] 1588 [illegible] [illegible] [illegible] 1350

+

Par notorio [illegible] [illegible] [illegible] [illegible] [illegible] [illegible]
P. D. N. 2. [illegible] posto nel [illegible] [illegible] [illegible] [illegible] [illegible]
[illegible] [illegible]

di ogni et qualsiasi et le spese che se faranno et questi
mi verrà dell'intimazione à esso Signiolo fatta
d'ordine del sud.° M.° Marco Quosugna noiq
presso solennazione. secondo il luogo presumio pers. et
Candatto dal Ill.mo Ill.mo S. Duca m.to Giudicio sopra
di ig/ quest. ivi 89) Come mette che se le Sabbie vela
cione non se mendo mi Chiusa nel corpo del metto
dio Caportione Comprato. Gilb. q. di mani Si
gnollo da Nic.° dandolo instrumento del
/6/ setto. ivi) questa Caterminazioni del Ill.mo
reggimento mi fatto di Scamon. del 7 marzo mi
stante et la obliazione mi atta Scamata registrata
mis.° actorno della Cancella. ad ing.to, ne mici
ciando obligato il Comprato, nel termine o
denario Cauci depositato il danaro sotto legere
solite ilai mobis et Condicionib quibus et
Notta che à iz/ dex.° ing la Contradicio il
sto. q. di mani Signollo et por. di /7/ marzo fu
Cancellaria mi Contradicio ne! Questo ter.° ne
Contradt.° obliazione nel non si agiusta Signolo
secondo i /3/ ~~setto~~ xto. sed. parimente
La Contradit. allegride, sta dicio metto dio nis
quibus indictis Contradicione doppo terminati
dese procedere alla vendicione et ilriac sia
depositi. mi Camera. senza pregiud.° della ra
gion. d'Lambe legarte quanto alle Cauzioni
del credito loro et Come mi qta. Sta nel libro
A.° delle Vinde mi margine et
Datte Stie 28/ marzi ing.o

Sopra il mezzo dio posto nel .C. rapano Collocata noc.to
ashien. Contuta tessa ragion. et gioi mi dor
et Conil suo Canio della quale nison di ser ventiuna
una et caratt. /i 3/ deraggion lery mi Dal Si
gnollo nod.° dell'oft.° depropio et seuende ordine
/1/

Avantia de n.ro mat.o dando lo figliolo et reliquarie
del q. n.to si viene prender come nella polizza
si contiene — —

Die 9 / agosti ingo fudatta ma. voce
Die 17 / maio ingo fudatta voce —
Die 18 / ab fudata voce —

ingo ult.mo mag. Ill.o marchio doppo molti m'amor.
fodeliberato p. ill.mo p.nte abbate il ill.mo e
Cons. pesaro nella p.sona del cit.mo m. and.
mauro Trivisi q. m. nove mille pri della stima
di detto metarchio che fu di g. ducati sei mille qua
tro cent. vinti che è in notata in libro delle stim
me 9.o mando instante ad. 23 / val. ducati 6000

Die 6 Junij ingo
Comparse m. Cant. l'ill.re m. andrea mauro Grim
ani et volontariamente cede et renontia l'olem
pio metarchio deliberatto nel nome et p.sona sua
p. q. nove mille arij agustini signolo figliolo dell'ante
to m. michel p.nte et accetante con gli modi
et condi.cioni conteguti fudeliberato al d.o m.
andrea infedi delle sabbi sotto scrivevano
L'ill.mo andrea affermo ut s.
L'ill.o agustini signolo affermo ut s. —

Segue

Fol. H. 2. volemo per l'inanto pub.o vda ad chi più
offerisa quatro tre di terreni posti sotto Cagin.
vicinis del Castel Belveder notati Turno tu
magerzia l'altro tu Camini, et l'altro tu Spriba
paga ogni anno de livello soldini quaranta otto
cioe li sq/ al g. m. Michel quirini, et li altri

ra/ amad.a agnesina surdaldi pd de ragg.ne /120
del g.no Alex.o sur.dan due pervenuti dopo la morte
del g.no Luca sur.dan suo pd.re et protesti fittal.ti
d.o g.no Alex.o fuo temporie uite sue come
appare per il detto delli testimonij sopra cio esa-
minati et autentati nel lib.o delle stride pro
lugo in sig. at.i 103 t.o alli quali si habbia rella-
tio quali terreni sono stati stridati p morte
sotto li 23 Nov.e subsequente appare per stride
notate nel med.mo lib.o at.i 201 alla quale
la Contrad.a Philippo surda g.no Alex.o sotto li
15 [illegible] in sig. et poi in sua absentia eeno
cata tal sua Contrad.ne come per terminarij
notata dretto esse stride li 16 feb.o xpi.o pass.o
intimata alli 17 d.o ad ui uendere detti terreni
ad instan.a de n. Constantino Zalo per suo der.o
fiorini quattro 4 6/ e le tasse die
pd sud.o g.no Alex.o sarda in mistra d'una
sentia abuto fatta per mia de stridor sotto
di 21 marzo in sig. contra d.o g. surdan et a
fauor di esso Zalo per l'ecc.mo g. Capit. Sinat
et intimata al solito a li 27 apr. in sig. prima
stridorij et come in quella se et pruoue de altri
ff. 33/ per spese pagate per d.a sentia alla
quale si habbia relatione et questo stante anco
l'intimatione fata alli 27 marzo in sig. per mia
de stridor alli heredi di d.o g. n. Alex.o surdan
notata nel lib.o extraordinario della Camr.a
di d.o ill.mo p. Capit. g. Doueno il Computator di pre
sentar il pretio di d.ti terreni, nel terr.o solito illi modij
presentadie v.ti martij in sigo Alex.o Ranieri not. v. Not.s
p.o dentro

Sopra piedi tre di terreni posti sotto la giurisdition del
castel beluedere notati l'uno tu magier jin l'altro
tu Camini e l'altro tu tribia, paga ogni anno del-
lo ... che li ... al g.f. michiel ... altri ... amad.a agnesina sardanella ... del g.f. ant.o sarda ... consiuentem ad inst.a dego Comp
ram ... die tener come nella polizza si
contien ——— ———
in quarto ing.o fu data voce
die ... altera vix.
die 5 ... fu data voce
tertio ing.o magg.o fu data ... vix nome de g.f. st.o sarda
... 800
tertio ult.o martello li ... terreni furono deliberati
al ill.mo ... il ill.mo cont. pesaro nella persona
del ... g.f. st.o sarda come più offerente ... 800
che eccede la stima notata li ... ing.o che è
... 96 ... lib.o della stima act. ins-
cal ——— ——— ——— ... 800 —

Dar volomo poi l'incanto publico nostro acti più offerirà Cata una
die 16 Aug.o ing.o che porrego Camera insolor, e cultura posta in Burgo, nelle contrà
Compasse, p. Canto di san Giovanni pugliamino libera, et franca d'ogni gravame fino
g. michel debattista
come come nod.o di raggioni del g. my Michiel Dorgarà posti fabricata a fundam.
antoniana et d.a
spelenza sorelle g. la bottega per esso comprata da Giorgi Dalcoron g. Manoli
gte del g. mich.l et Maria sua mogliera, et moglie di Seguna gogniada
... a ...
commissione fatta di 1.a agosto 1669 negli atti de my Pietro Samoro nod.o
nelli atti de g. nod. estratto in publica forma, et roborato per nostri magg.i
petrosto nod.o di
16 agosto poss.o Jud.i di proprio comm.o appar per fede fatta sotto gli li jorg.o ec.
passi et come sopra sind. ... et si mettersi con alla mendrosse ...
casa predetta delli Geiatro al pub.o incanto per il ill.mo ... nel loco 1669

del Diaco calo-
nato di ff. 6,800,
fatti dalla stima
fatta li 19, luglio
1589 per mag.co a.ri Ilmo
lo di negotio che
michel conte con.te
de madona maria
na ux.re del sud.o
g. e michel
in della qual
la espressa anna
di fari buona et
competente il cred.o
suo detta che sono
cautelati g.ti 12,63,4
et le spese secute
fino il giorno presente
alli g.ti 63,9,
che si tutto fatto
alla stima de ff.
1500 ff. 6 le
che mad.a maria
si contenta che
siano computati
et che siano pagati
dell'amontar della
deliberation p.ma
facendo quelli
alle sopr.te me fatte
et come il tutto

di mano di my Michel Ignatio - V. not.o che fuo Pub.o officio
ut in ev, et nel nome suo Cattarichiara appar
g. Cattarillo di
febraro 1589 di mano di my Lodi margaxan notaro
della cancella, come in esso, a quale si habbia relatione, et cadeva
prima prouenuta essa Pottega dalla q.m d.a Pagadula
dalo wd Lena loro madre gia morti della q. d.a Agnese loro
sua volla in mitiu della condition apposta fatta q. loro madre
nel suo testam.to di, 17, lear. 1529 di mano del q. papa g.
Giorgi cagliari not.o ut in eo cui si habbia relatione, et g.d.
q. Dorgan in mitatua tenuta, et possessa detta casa fabri-
catta prima, ind.a Pottega chetta et pauffiamente, constagel
detto di testimonij examinati, et dico le stide
di sua nominbri prot.me passato ante ada, annotate ut in
proceptis, quibus relatio remanet, et se monde tad.a Casa
d'mitatua de ma.a Mania vita del sud.o q. my Michel
Dorgan q. Nuoder ipp.i mille quattrocento nonanta tre
vedo della sua dotte, et lire in, entra glatua contra, e
polizza individuali, e l'spese seguite, et di seguirano in essecutio
del suo Indicato ellonato dall'officio di proprio g.ti sotto li
ng. di ott.o prot.me passato de mano de my Constantin Rob.
me ha commisso nod.o Pub.o officio, et come inetto, che sogli habbia relatione
fra detti nod.o
ago et gestodelli hauendo obligato il comprator hauer contato il danaro tra li test.
sud.ti g.ti 13,800, sollito sotto le pienne statutie sopra gidom modus, et conditionij
che sono alti
g.ti 17,19 quibus Illus q. g. Michael Dorgan q. g. et Stemanuele et
le sopra scritte Data in Cand.a Maior ciuta die 19, January 1589
sotto le habilitate
Nota che g. Jannì Calomati et my Nicolo Dandolo fano
g.termination
dell'ecc.mo g. Luca contradittore alle ste stide, et g.terg.ne dell'ecc.mo g. Luca
et v. cap.o dei Reg.nto di XV Decembri prot.mo passato fuo terminato
in instante dove
g. detta summa che se debba proceder alla vendittione delle ste case
essendo le sorelle apostate, et debitrice in g.ti Cam.a acciò siano pagati

dacne sorelle nelle
rate, et tempi con-
tenuti nella
terminatione et
che siano poste a
cred.re d'esso q.m
michel Longue registrata in margine della stessa Indo d.ta, alla quale si
et come ind.ta ter=
minatione et regia si libro memorial della
cant.a maggior atti a i 7 / alla quale si trova
si habbia relation et
così fo a notato

et dal tutto loro sia pagata la sta rellia del suo credito
dottale, et quel tanto che avanzarà vadi in camera a conto del
debito del sd. q. Dopani, et questo senza altro preg.dio delle
raggion de' contradition contradicenti, et come ind.a et expie
in margine della stessa Indo d.ta, alla quale si
relatione

Georgius sic ut cuius Notis Quadis subsc. m.p

Aurgo

Sopra Borgo

Casa una cum portego camera intoler et cubiculo posita in
nella contrà di san Giovanni giacentemili libera et franca
d'ogni gravamen fuo di raggion del q. m. Michiel Dopani, e
se vende ad usta. di ma.a Marina sua vedova q. Giuseppe
il suo Credito dotale rimanente, et come nella polletta se
contiene

Adì 25 January 1609 fu data p.ma voce
Adì 10 d.o seconda voce data
25 d.o fu data 3.a voce
Adì p.ma febr.o 1609 fu data quarta voce
Adì 19 July 1609 gli C.mi Sant.i doppo le voce p.e
furono deliberate le Case p.te nel nome et gloria de
S. Marco Calomati li p.ti tre mille cinquecento più della
stima come più offerente val — 3500/-

1. b. q. R. Darnoseno Alvisamen q.m vivo achi più offerirà caso uno moro,
spetto contenuti sesse raggioni posto nel c. xerocamara
di ragione che fuo di q. Nicolo Foscolo pagar ogni anno
D. uno (2100) al mag.co n. marco minotto al detto q. Dia.
Foscolo quemuda inter alia inter dotis Al. q. Cento
Augusti suia, agnesa Casatorta sua mogl.e

Aergo

d'erguin figliuola loro et moglie d'esso q. foscolo
et d'essi tutti già possessa et tenuta quietè et
pacificè et altra la preservatione d'gli anni 30
et fino da dati q. foscolo habbia venduta al
M.co Vegnuto q. gli heredi loro lui possedeno con
appo d'el detto d'egli testimonij sopra ciò examinati
et che de lo stridio di in maggio del ss.o passato fatte
demuri altri quali mai la contradittione non passerono qui
et le annotati ant.te rot.o da segli Fabrio sempre relatione
et seguendo ad instantia d'ella detta erguina
ritta et atte q. M.co foscolo di scuder di cusento
quaranta sei che dice Lauer fiorini cinque et de
fiorini dodeci et metta fiorini cinque et peli
cui mandato in essecution del suo giudicato
alienato dal off.o di Provegno sotto di 20 marzo
1590 passato fu mano de mi Michel signolo V. nod.o
al detto off.o sotto scritto et deliberato al
suo letto comm.o inquello al quale s'habbia sempre
relatione nè mai l'esperto seguire et di se
guirà si'ando obligato il comprador nel rest.te
consueto Lauer esbersato et depositato fiorini
della deliberatione sotto l'esperto a ciò statuite
et ius modis —

Acta Candide in Cancell.a ad Lauis / 4 / Julij 1590

A tergo /

g.s ff ex s ff s
ds substituti

sopra Carta una manoscritta contenente le due ragioni
posta nel c. 4 e 5 della ragione del suo

del q. Nicolò foscolo pagò ogni anno L. 1510 al
magco M. marco minotto et semendo ad instanza de ragione
sua vita durante scuoder il loro detto suo dotal et come
nella polizza di contrasto

Die 15 July 1590 data fuit p. nobis
die 16 sobrietia fuit p. nobis
die 19 Iunii 1591 fu data voce
die 26 8bris Per el Ch.mo Reg.nto sedenti alla loggia
luoco suolito di far in Camera dopo lenti sobrite fuo
deliberatto la sobrita causa nel nome di M. Giro. Natal
nael asegno della stima offerisse ducati cinquecento

Eadem die Compassio dami nob. dem M. Hio.
Natanael et p. nob. orgnio Rugnadopta vetta
di q. Nic.o foscolo omni melior modo l'havendo
tratto et cetera tutti le sue ragioni et attioni M.
atestia deliberation con anima stessa et libertà
et di quel medemo qui sortendosi far far
il contratto et ch. no altrimenti ad se nel suo
nome stesso fosse stata seguita

Gasparo Nani
substituto

Instima aspetti nel S.o estimationum ante 1505
di 25 Aug.o 1590 Hi Sore

x-d-g H.°

Saruolemo y l'meanto pulci non ad pui offerente casa una
porta nella Corte, m.la contra di S.ta Maria mitriolata chiesa lenza
de ragion de m.° Ant.° Papadopolo franca e libera d'ogni gravamo
nè alcun m.° Ant.° di questa doppo la morte del g.m.° Costan
papadopolo suo pre et getti pte affigli possessa quietamente
et pacificamte detta la presentation de anni trenta come y il do
de gli testimonij sopra ciò examinati vedrecto le stride fatte
y questa Cur.ª Sonodi 27 Luglio 1588 atte 119 t.° annotati
alliqual, nominia et omnia relata habeatur, accen
dere stimata de m.° Giò Cacletor che esso papadopolo
ministri de uno instrutto debitorio fatto di mano de m.
Pantaleo Boni Prod.° Sonodi in Novembre 1587 sonsegnato
dall'ill.mo Decutor sotto li 15 maggio 1588 y stocler c.ti d'oro
n.° ventisei che delle Lauri dal detto m.° Ant.° come meglio
instrut.° et lio nelecution della intimazione fatta y quia de
stidor aimst.ª del sp.to giugno Sonodi 18 maggio sopr.° mi
conformita dell'ordine fossarono, sopra ciò disponente
alla qual intimazione si habbia relatione pis modis &
At.° Candide D.s Crete die xxj feb.° 1589
Giouani Armachi v.t.°

At.° Sopra Casa una die 22 feb.° 1589 fu data uote Dulat die
prima martij 90 fu data uote, adi 15 marzo 1590 fu data
uote die 22 ditta 1590 / 17 maggio fo data uote
die 22 fu data uote die 26 July 1590 y l'ill.mo Reg.to
di Sardia Secondo alle loggie uoti suoluto di far inlat.
fu doppio molte uoti deliberata l'intesso casa nel nome
et ystoria dell'intesso m.° Giò come aqui offerente
alegrò della stima y dalati centi 80 ——— 80
agg.° la stima m.° delle stime di cate dedi 15 instante
atte 20 t.°

1673. 8. Dar volemo per l'inanti publico Atto alli più offerenti il livello de ducati quattro Correnti che pagano ogni anno g. Luca Varda g. Felice e m.o Constantin sanguinetti mezzi g. m.o Giorgi per la vigna legata posta al luogo di lica stes de opere 40 incirca per essi sanguinetti concesso diretto perpetuo ad.o Varda come per instr.o concessio ad.o fatto di mano de g. Costi petrepti ad.o di 16 gen.o 1570 la qual vigna pervene ad.o m.o Constantin dopo la morte del g. m.o Giorgi sanguinetti suo p.re e per essi p.re e filia professa quietam.te e pacificam.te da la presentiato de anni trenta come attestano li testimonij sopra ciò examinati e dicendo le fede fatte per questa Cant.a Lir. [illegible] prend. pass.o ad.o ragionate alli quali si faccia sellatione e vendere di instr. del sud.o m.o Constantin pretendendo far vendere e deliberar al publico incanto a la tassi carlo alli più offerenti alli modi e Atti Cancellia [illegible] e sia in suoi servij [illegible]

Sopra il livello de ducati Correnti quattro (Giovanni Armati) e Lot.o Duelat e pagano ogni anno g. Luca Varda g. m.o Felice e m.o Constantin sanguinetti g. m.o Giorgi la vigna legata posta al luogo de alli (ostes) de opere 40 incirca e vendere ad instr. del sud.o m.o Constantin pretendendo quella far deliberar al publico incanto alli più offerenti

Dig.

1587 Januarij ds prima voce data
ds. Ult. fu data seconda voce
die 9.ma Februarij 1587. fu data 3.a voce
alli 13 detti data fuit vox.
die 20 Feb.i 1587. sopra detta cappella fu doppo
levata p.a per il p.mo Leg.to essendo sotto la
loggia deliberati nel nome supersma dex
tuam vacata per due anni Cento Correnti ose-
gnis della stima Come pin afferente
val ——— Sc. 100 ———

Hor volemo bl'mente p.a nostro acti rui affettiva Casa
una mal condiciónata, vs, portego dua camere
salvaroba cucina cortile Cruinata pozzo
con il loro Ragione et congni alza regio et
giurisdictio posti in borgo della Contrada
di S.ti apostoli pagando ogni anno doi ducati
p.ti al monastero di S.ta maria dicto
Celestini decaggio del g.n S. marco alza
generale p.conto di dotte dal g.n S. angelin
Lazzandino suo socero, et da esso alza, et d.o
g.n angelin po fresse giudicam.te alza la p.
ricipio di anni trenta Come appare ple
de processo di testimony so p.a rio examinati et
dreto lebride fatte sotto di xij Zenaro 1587
a tt.i 22 sib. notate sono le qual nuno la
Corte dito ma restorono quitte, e come ingsa

al qual si habbia relatio et si intendeno abin
stesa della Relia Sacradisio fatta per di
ffo atta Segreto per duemille Cinque
cento otto che Lanni del Agosto della sua morte
et lizo dodici entrata Alla sua crosna et ri
Shiesa cia iudual in essi del suo giudi Cato obena
to all'offitio di porzio sotto di 21. marzo
1579 Anni del michel signolo et ino
d.o in d.o offitio Cuto servito al solito illis
mo dei et

Data die 24 mayj 1590

1590 1 mayj Fodata p.ma g.ti
Die 24 d. Fudata nocte
Die vlt.ma mayj 1590 Fudata 3 nocte

Die 19 Iunij 1590 Ad Ill.mo et R.mo sentando sotto
balza il loro Salio Fare in Cancri Fudeli
bezata la Cara Contra d.a nel nome et
Sora de Fracesco Sotiri Ad il Ciò de q.ti
Cenco ottanta Cosi offerendo il segno della
Stima Val — — — — q.ti 180 —

Dar certamente l'incanto publ.co N.ro ad chi più offeri-
1.ma p.2. va tutte quelle casiccie che sono al num.o de
cinq l'una delequal è conforme cedeo tutte apparen
posta in q.sta città nella C.a de S. nicolo dalla porta a sco
de ragion di q.m m.o Vic.o di marconi q.m m.o alleg.ti li
bere et franche d'ogni gravezza in le quali stan
tiano al p.nte l'infrasc.ti affittuali N.ro in l'una
agnese greco di trianopolo paga ducati 3 in l'
altra dona Marietta dandolo paga ducati 3 l
in l'altra Maria veterennia paga d.ti 3 in l'altra
alessio calciopulo paga d.ti 4 et in l'altra Marco
bastardopolo paga d.ti 6 alli q.m m.o Vic.o interdetti
decimuti p donation sive cession alli fatte nel
contratto secondo matrimonial fatto di mano
di q.m m.o pelegrin Hod.o sotto di 22 Luglio 1577.
Hadito q.m m.o Vic.o dall'una et la q.m madona a-
gnese sua consorte figlio.o che fu di q.m nob. Sec.o
M.o Hier.mo Damelo dall'altra dalla q.m m.a cate-
rina di marconi sua germana vedova che fu
di q.m m.o nicolo de Iezana et poi et gli st.o q.m m.o Vic.o
suo cessionario dopo di lei possessi come appar
per st.o di d.to m.o Sento de dì xi/ de genn.o 1573.
et de ciascuna di detta parte di esse casiccie ceduta
al publ.o incanto di Magg.a ad inst.a di Marcomingo
di q.m q.m m.o Vic.o di marconi deliberate adì 17 agosto
sotto il mese di luglio 1589. et come in essa appar
et giurando ad inst.a di l'acc.ta m.o Magg.o
per di famaglio et governato di madona bian
sua figlio.o beneficiata et fornita in l'istr.to
della q.m madona agnesina Damelo vedova di q.m
m.o Vic.o di marconi sopra et scorsi in p.o 2940 m.i

vesto Heredito dotale della q.ma agnesina
die ragion dalli beni del Co. q. suo marito ma-
Execution Mandata fatta giudicato Mandato
Ministro di giusto del q. m. giov'ant.o Serario
fo Prod.o diesso M.o sottodì 4/ Marzo 1578. et
come in atto. et Leggesi secute et secutorie et q.
in esecution della intimation fatta gia de-
stido' a Erede. sucessori conniggavij ouer dalla
Legittima gsona chapotesse intitaccarij gnome
del Co. q. m. Nic.o ad inst.a del Co. acc.to reso damandi o
nomine suo siegua sottodì 16 dell'instante
fugta l'ordene dell'acc.to foscarini filli modi

Hotta qualmente sotto la guida della intimmission de
delle sop.te cose Lacontradetto m. antonio sala-
mon fo dar Lucarne nitpte gnome de m.a
Lucarna figlio. et Erede. del q. m. marina
dannato Lacontradition dallaqual fo inabtia
seca revocato come istesso appar nella in
timmission fatta sottodì 25/ Genaro 1589 pte
Acta Lia 15/ Marzo 1590.

Sopra tutte quelle ragione che sono dal nim.o
da cinq l'una dellequal e conuenq restato tutto
apegiar posta ingr. citta nella Co. de S. Hic
dallaporta ouera da ragion del q. m. Nic.o di mar-
coni q. m. alessi libere et franche da ogni gra-
vame

Il giuendarno ad inst.a dell'acc.to m. alessi reso
damandi come pte. di fa magstia et gouernator d

da madonna bianca seca figlia, beneficiata
et erede. q. istante. della q. m.a agnesina
da melo zeta di sopr.a q. m.co di marconi
gseda. detto. die sancti q. tanto di eredita
totale diessa q. m.a agnesina et come nella pag.a
lib.a sicontien

Sr.go. in Malo fo data p.ma voce
die 24/ 8b.e fu data voce
Sr.go. 5/ julij fu data voce
die xij julij ing.o gisdem Reg.to abnte.
il d.mo sig.r cons.r sovando furono de libertate
le cazicule sopr.te nel nome et ragion di sig.r ge-
rorimo cornari di m.agn.co m.r luca q. ducati
correnti dugento cinti assegno di lastima et
come più offerente

die 22/ julij ing.o transferitomi io panfilo la-
mo nod.o di ca.ca bianca bianca in casa
dell'habitatione di m.agn.co sig.r alessa. uso dannar
d.ta egroto nella C. di S. Giac.o cusi ricevuto
dall'int.ti suoi et dall'antegenito m.ag.co m.r ge-
rorimo cornari di q.ca di ogni miglior modo
et q. disca la sua volonta cede confeisce
et liberamente rinontia al C.to M.ag.co m.r alessa.
int.te come pre. di sua moglie all'introclusa
magl.ma bianca sua figlia cosi detto M.co
seco pre. prete. et contento tutte le sue ragi-
ragion et action che gli competisce q. qualsieco
sia ora et competir potesse nell'antegenita ca-
sicula delib.te al pub.o incanto e nel nome
et ragion sua, itaq. possi et che vaglia q. magl.co

uso dannar geco sicpra nomine fausi fausitadi
et recapiti et catastico nel nome et gsona
geco l'uso et consuetudine d'Italia et que
insimilib et et così de costanza da ambe
esse parti fu annotato

Io Hier.mo Cav.no antagenito affermo quanto
di sopra

Domandiamo per l'Ill.mo pat.o nro alli pii offerire
tutte le actioni che ha et potrebbe haver il fisco non
ostando cosa alcuna sopra tutti et ciascheduna sorte di beni
mobili et stabili che quovis modo aspettano et aspettar
potessero a fanni et theodori alasto fratelli q.m
li miseri banditi con confiscatione delli loro beni de quali de
si voglia sorte come per sentenza fatta dall'ill.mi et ill.mi
sig.ri R.ri cap.i et proced.ri Gran.i et mi giuditor nel
Regno pub.ta sotto li 18 luglio p.mo pass.o mi ess.mi
della quale sentenza aspetta et apertiene li loro beni
al d.o fisco con dichiaratione che il comprator sia
obligato di pagar tutti et ciascuna sorte di debiti
che quovis modo li cred.ri d'essi due fratti banditi
come di sopra possessero li ragion haudere cioè
tutta l'intestamenta d'essi debitori spettanti alli
q.m fanni et theodori fratelli et a li spesi del
processo et ogni altra spesa che fin hora sono state
fatte et seguite per cationi q.m et si come da 5.5. ill.mi
sera audito limitato et li giudicato dovendo
il comprator nel nome del quale le actioni
stanno deliberare pigliar in cam.a Magg.i l'emolumento
della q.ta delli be rationi, sotto le pene solite et consuete
in ter.mi li giorni otto doppo d.ta delli be rationi sotto le
pene solite et consuete — segue

e la prima polizza di mi canto si trova in essecutio della terza parte delli q.ti ill.mi sig.ri Duca capo e cons.ri servando sotto di 22 settembre notata nel f.o di essi della cam.a Magg.e Illis modis et cons.ri della cam.a Magg.e li 23 sett.e 1690

Stesso

Sopra tutte l'azioni che ha e potrà fare il fisco nelli beni mobili e stabili confiscati furono di raggion di Sarni e Cholorni ultimo fratti q. & Simini cum q. sua delli ill.mi sig.ri Duca capo e P.r General appar. e ne dette dette cittadini che ha detto fisco al pub.co si canto a chi più offerirà con li pari modi cond.ni et term.ni come nella prima polizza si contiene

Adì 27 sett.e 1690 fu data p.ma voce che detta il doppo disnar fu data 2.da voce p. fisco

Adì 28 detto la mattina fu data 3.a voce

Adì detto il doppo disnar fu data 4.a voce

Adì 29 detto la mattina fu data 5.a voce

Adì 30 detto la mattina fu data 6.a voce

Adì detto il doppo disnar fu data 7 voce

Adì 27 sett.e 1690 fu ad.ni sig.ri Duca e cons.ri servando essendo sotto la legge 10 n. il valer e andare dell'ill.mo sig.r capo qual q. tutto si disponesse non possere venir sotto la legge facendo vista l'azione che dare nella prima polizza hanno deliberato si cantando quanto di buoni cond.ni la che acciò si pettenni al fisco nel nome e q. cosa di sy mandi detto q. e.mo mille d'oro a 26 q. e.mo cond.ni

p. 42. A

pub.° not. Sulati ——— ——— st.° 75 t

et lauegna antedetta nel nome et persona di Costanti Pa-
terno figlio di s.° pp.° et Thoma assegno della Prima
di 27 marzo 1588 per sulati conserti Sedel. st.° 18 —
Die 8 Julij 1590 compatte in Cane.ria Ill.ma et Costanti
Paterno et spontaneam.te dalcede et renontia
all'antedetta Ill.ma pp.° et Thoma suo pre lasso delli
tezatione, seguita 1751 dell'instante nel nome
suo dell'antedetta vigna omni meliori modo et
cadem, ante procedendi plenum ad interoia
ipsa ulu et legges pnte lui et dictante et hic pro
petente notatu est.

§ 42. A. Havendo noi S.ri Cancell.ri et mi achi qui offerita vigna due Legade
poste in luoco di Canonici l'una di opere 100 ind.
nella parte del q.° m.co Nicolò Quirini et l'altra
di opere 100 ind. nella parte del nob. suo m.
et nob. Ro pagare tanto et regaltie solute di ragio
del q.° n.° Francischo Squillo d.° Galinara alli
Venerie unica dotis et b.a virgina figlia del q.° m.°
giorgi Stratigi Sarter et petto q.° Stratigi et il sud.°
n.° Francischo suo Nepote possette quietam.te et pacifi-
cam.te oltra Sapresentatio di anni 20 in come depone
li testimonij sopra ciò examinati et di vial Stridio
fatto sotto di 18 Zener 1590 pass. ante r.m d.° t.° il
tanto appo sotto le qual niuno sia contradicito
et sono ratiche alle qual si Saltria relatio et si
rendeno ad instan.a di essa b.a virgina li scude x
il credito suo dotal che sono in tutto duemilla setecento
et dieci Le in 1/2 glossa crosna et pelicia indual

che dio Saver in essecutio del suo giudicato ellenati
all'ofs.° d'Syrogni sovra li in fab.° 1590 d'ag.° y mai
d'ms Michel papadopolo modo di esso ofs.° sotto o g.° t
al suddetto Nasimodis et
Acus. Dio p. x. x. mese Martij 1590

Hes Francesco dal
Not.° sotto

Sopra vigne due Logade poste sto caromisi sima
d'opere xij in 2 in ella parte d'q.° magno
mà quirin. et l'altra d'opere ij in 2
in Lagarise di nob. Suo ms Antonio pagano
testo et vegallio suoi d'raggio di q.° ms
Franceschi signolto d'Galmiava
et se stridano ad instanza d'N. Vergnia Stratigopolo
ref.ta d'd.° q.° ms Franceschi d'scoder il cred.° suo
total come in ella polizza publica si contiene
1590 a x marzo fu data per noci
d'd.° s/ apll 1590 d'd.° noci
1590 in/ marzo fu data noci
1590 in/ maggio Per l'ed.° Sinto et un Cap.° d'oppo molti in canni fatti sedendo sotto la loza
suddetta furono deliberati le sue vigne due
nel mde et persona d'd. Mandi guissoti a'
segno della stima fatta sotto li in/ di mistante
v. egi stratia nel s.° dicesi apte 1591 come in
essi et somo più offerente nelli sessanta quattro
cual

S.ti Cr.

x. d. G. A.

Samuolemo x.l milanto pulo mrd acti pui offensia cas
due apepai con una costibella nella coperta poste
nel c.t l'embaso de ragion de manch. moraiti paga ogni
anno de luello a n quarto Gennaio 20 S. lie altre tre
[redacted] de persona tre et altro secondo l'stolito del ca
sale alui manch di venutte dette case insieme col
socon dopo la morte del q. Gianm. moraiti suo pre
d dui lione fatta tra lui m.o Hie.o et m.o suoi fi
Item socono uno de m.a una mes. de seconda qualita de
ragion d.a paga ogni anno de luello al pt.o Gennaio
S.o uno devenuto al pt.o manch come di sopra. —
Item la metta d'un altro socono posto in detto c.t milono
chiamato stadinella. la qual di tatto de m.a una
mes. de p.ma qualita con olmai n.o 15 / et altri alb
bon de ragion del pt.o manch paga tardo cotti del
frutto del tenere come di arbori a n Hie.o Corneo
alui manch devenuto come di sopra come p el detto
di testimonij sop.a cio examinati et diedo le
stide fatte p questa c.a sono li 16 luglio 1588
atte in s.to anotati sono le qual sauendo contra
detto Donna Agnese moraito pt.a moglie de Gianm.
plati dal c.t s embaso sono li 18 luglio 1588 fu
per reuocata detta contradizione in atentia di detta
Donna come p intia del suo pr.o de li 2 luglio
1588 appr. intimandogli sono li 19 / detto alla qual

S. Sabbia

s' Sabbia rellatione et Giuramento A' mista de m
Nosti olim filij dell'ecc.te m Andrea Scoder, di
duecento sessanta otto gir che deve havere dal pto
monasti come promittenti de grania plati detto plazo
~~mitingo~~ gardano questo de una Sentia fatta dall'
ecc.te sig.r Lula Sorrodi ij Novemb.r 1586 Sentia de
monasti et g.r quindeli 56 spese di essa nec non
le spese secute et che se giurano retenuanclosi ra
gioni a detti m Nosti y altri suoi creditori come m.a
Sentia Giusequa, et levecke la pte pstitta mette
Cautioni detta mezima Corte alli manosti monasti
fatta A' mista de detto olim Jug.a l'ordine fosca
reno Loccorde pmo Aprile 1587 ffta nel memoriale
di questa Canc.a at.te 133 / alla qual si Sabbia
rella con ffus modis &
Data Nella Canc.a Sulat Cis / decet 1589
A tto. Sopra Cera due &
Item Loro uno &
Item la mucca de un altro Sotto &
Die 18 Junij 1589 fu data pm vole
18 Sept.r data fuit 3.a vo
Die 28 Jouij (589) Ill.mo Reg.to abnte il Mto Con.r
petiuo Declando sotto la Corte a far intanto pulo et par
tistar fu deliberato Lucrezia Stabeli nella persona
dell'ecc.te m Tonsomio olim dr. gli 2 g.i 342 / 13 /
Segno della Stima come qui offerento cat g.i 342 / 13 /
no alla Stima nel 1.o di Stabeli fatta Sotod. 22 maio 1588
at.te / 112 /

s' habbia rellatione et diuendere Ad instanza de m.
Rosi olim fil. dell'ecc.te m. Andrea et Stoder ad
ducenti quanta ouo giu che debbe hauer dal p.to
monaci come promittenti de grania plati duoi p.tto
~~mitungo~~ gaidano presto de una entrata fatta dalli
ecc.ti sig.ri Lula Sorodi ij Hoenb. Fs 86 Sorto d.
monaci et d. quindeci. g 6 spese di detta nec non
le spese secute et che seguiranno retenuanclothi za
gioni a detti m. Rosi et altri suoi creditori come m.a
entra e piegua, et seruate la p.te p.tta mette
Cationi detta interima Cron. alui manch. p.rait.
fatta Ad instanza di detto olim Jug.a l'ordine fosse
reno loco de p.mo Aprile 1587 fatta nel memorial
di questa Cant.a a.te 133 alla qual si habbia
relatione ~~Ffus modis~~
Data Hella Cant.a Lucat. Cis / die 2 1589
A.to Sopra le cose due
Item Soldi uno
Item la metà de una altra Soldo
Die 8 Junij 1589 fu data p.ma uole
18 ~~fu~~ data uole
rs sopra data fuit m.a uno
Die 8 Iuij (589) Il Ill.mo Regg.to abbate il Ill.mo Consi.
petano Secondo sotto la lotta a fare intanto quelo ex par
tibus fideiuorato ~~ureg~~ ~~Hobeli~~ nella persona
dell'ecc.te m. Antonio olim dr. gli ad. 322 / 13 1
Segno della Anna come qui offerento ual ad. 322 / 13 1
ne della Anna ne! 1.o di Hobeli fatta secondi 22 maio 1588
a.te / 112 /

Dar volemo p l'incanto pub.co mrd. a li più offerenti
l'utile dom.o di una vigna logata de opere xxiii inch.ata
plagiada posta nel c.to s.ti Sille de ragion de m. Giac.o Segredo
q. m. Piero la qual fu di ragione del q. Jannino Sidoni
doppoi la morte del quale la metà p.ne al q. Nicol.o
et l'altra metà a Gerasimo calogiero suoi figli. Il
qual Gerasimo detta sua portion ha donato al sud.o q.
Nicolo suo fratello, et esso Nicolo la poi p instr.o di in sett.e
1582 de mano de papa Matteo sel.no Not.o cello, et
venduto tutta essa vigna a m. Antonio vari come in detto
instr.o nel quale vien mentuata la sud.a donatione
Il qual m. Antonio la p.de in permutatione al sud.o m.
Giacomo Segredo suo cognato come appar p instr.o di mano
de Nicolo Apanomenti not.o greco de li 22 Novembre
1588 fra li quali p noiati il possesso di detta vigna
stato oltre la prescriptione de anni trenta quiete
et pacifice come appar p il detto di testi sopra ciò
examinati, et p.de le strade fatte p questa Cam.a
li 22 dec.bre 1588 et 27 t.o anotati a quali si debbi relitton
et vendette ad instanza del sd. m. Giacomo Segredo p far quell.
deliberar al pub.o incanto a li più offerenti. Ellis modis
et
dat.s nella Cancellaria agli li 12 dec.bre 1589

Marino Armenio v.o, Not.o Rical

atergo,

Sopra l'utile dom.o de una vig.a logata de opere xxiii inch.
nocata plagiada posta al c.to s.ti Sille de ragion de m. Giacomo
Segredo, et vendetta ad instanza di esso m. Giacomo come nella
polizza si contiene ——
Die 11 Januarij 1589 fu data p.ma vice. ——

Segue

Die 18 Januij 1589 fu data nolle —
25 dicti data fuit ly nolle —

Die 15 Martij 1590

Visto vitale Anno della sua vigna hoppo molti Incanti fu p l'ill.mo Reg.to deliberato nella persona, et nome d'Andrea Bisiglio dal c.o di Sitta p ducati settanta duo allegno della stima fatta sotto di p.mo febraro 1589 —

HUCUSq

amando.

L

amand.

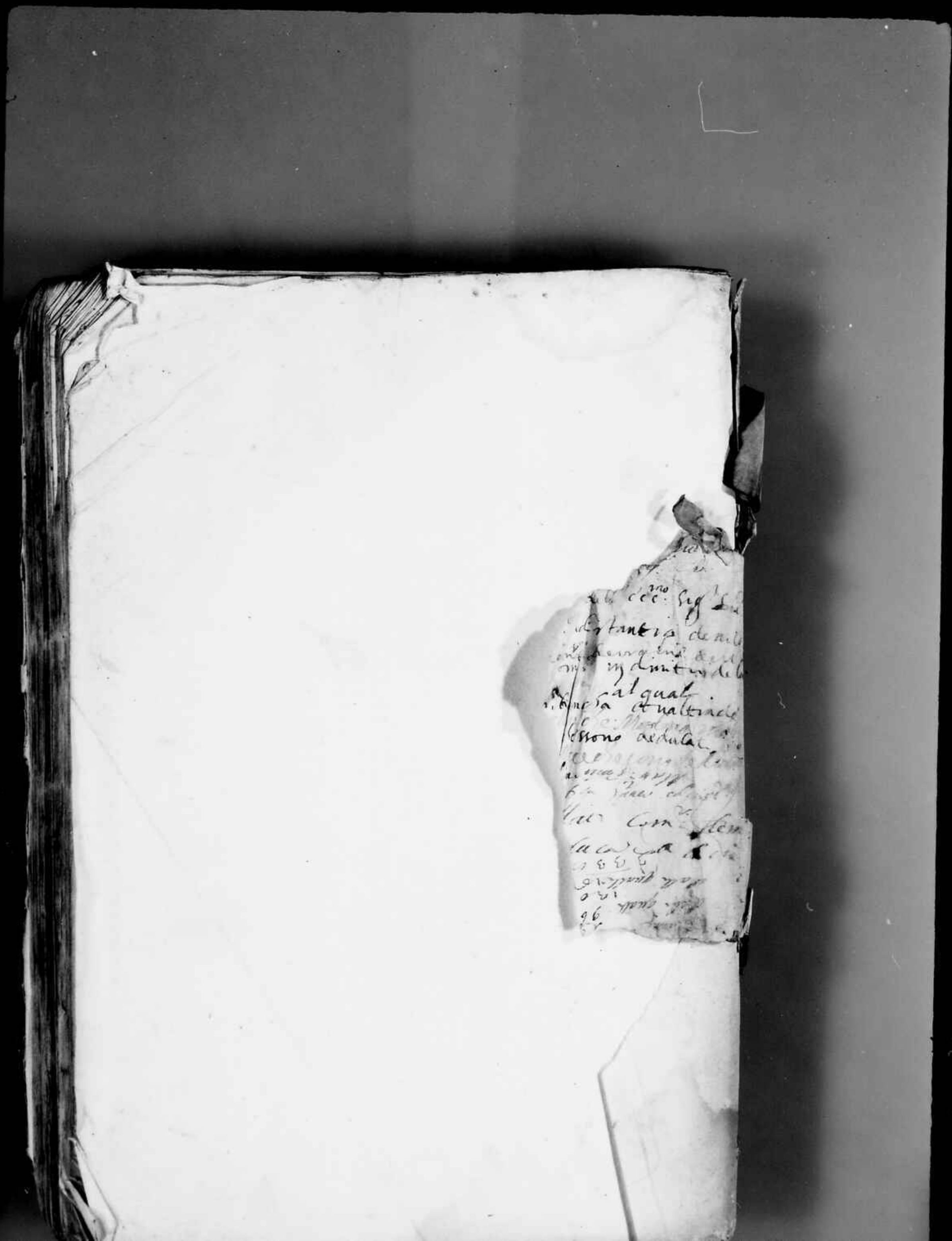

Liber Incantum 12

(già foglio esterno di 11)

cc. 2 – 16

1580. 15 settembre – 1581. 4 giugno

Anno P. Q. Dominus ordinavit per sindicatum pro e chi più offerirà
pezzo uno di terreno de misurade quadro in circa
posto in loco de S.ta Maria Dimacatini cato nella
parte et portion del q.m Qua.l Panigeto al
qual paga de livello fl.i otto ¾ in al ano de
ragion de Constantin Lago Patron in permuta
tione in sieme con altre mesurade sei di
terreno dal q.m Qua.l Panigeto come appar
p instrum.to per chi fatto l'ano 1063 li
13 ottobre de mad.a de g.o Stauriano Lago Nod.o
grece come in quello al qual rimegato e per
venuto tutto esso terreno per un canto publico
si come appar per la deliberation nel prime suo
seguita l'ano 1600 alli XI 9mbre regis.to
grato nel .l.o dei canti A ⊥ 80 in fine
della polizza di canto levata li 26 Nov.e
del detto mese de mad del q.m Michiel Trivid.o
fu Nod.o della Cancella Maggior come in quello
il tutto appar et si vende ad instan.a del stazio
Constantin Lago per far quello deliberar
chi più offerirà —

Data Creta die 8 octob.s 1600

Paulus Ramoro Cancellarius

Sopra terreno uno de m.de quadro in circa posto
in loco de S.ta Maria Dimacatini cato nella parte
et portion del q.m Qua.l Panigeto al qual paga
de livello fl.i 8 ¾ in al ano de ragion de Constantin
Lago —

Et si stida all'instan.a del d.o Lago attendendo
far vender al pub.o in bolta a chi più offerirà
come nella polizza
Die 9 octob.s 1600 fu data p.ma vox

Die 10 Jann. 1601 data fuit 2a vox
16 Aprile 1601 fu data 3a vox

Die 7 Maggio 1601

Il Ill.mo R.mo ha deliberato il sopr. terrer nel
Rome et persona de li Jani gaura per Dnea.
cento come per offerente

Die 26 Maggio 1601

Il Ill.mo R.mo ha succ.to la sopra delliuersó ad'
instan.a de m.r Alex. Malachia volendo contra
dire come Refer. Bernardo Franco Comand.r

Dno A. S. Dar velemo per l'incanto succ.to ad chi sia of.
ferire l'integra metà delle Case Infolet poste in
borgo nella contra de S. Lorenzo Camariot dalla
Volta con tutte le sue habentie et pertinentie
pagano delli Vello all'ano ipsi Dno nella Cam.a
phiscal fiorino de raggio del q. m. Paullo Paleo
logo et doppo la sua morte essa mitta spetta
nte et pertinente a S. Giorgio Paleologo
uno delli suoi figliolli si coe o testano li
testimonij sopr. ciò examinati. A il fornir delle
steide de detta casa de 3 A 1 Agosto 1570 Registrate
nel. S.o Camor. ad' 2 te Dic. 1570 et si vendino
ad'instan.a de m. Rud. gaura come Creditor del sto
m. Lorenzo Paleologo et come fillo che in essecutione
de una sentia abrte fatta dal Ill.mo sib. Do
sotto di 19 feb.o 1570 contra li heredi comis.
sarij et successori del detto q. m. Lorenzo Pa
leologo e subintrato in luoco di esso m. Lorenzo
con autta di Agier di mandar et di tender coe
in Jtta intimata A via Destridor registrata

noitto S. Juan Traggido il g.no 10 lo Juan dando
lo fuo de il ~~Juan~~ denado al lagna guarnisso
de carotti nell quarto pettine ripartar ff 3000
Primo laditto dia in fraste sua: Fabritta in lor
spesse in seguendo ad'insa: dia g.ta: a.a: fabrit
ta: al lb 9 il Juan in alpette moglie di il
filipo dandolo f sicder come nella pelilla sicur,
ttra

dir ig ~~detto~~ isti datta fuit f.ma vox
dir 2 ~~detto~~ isti datta fuit 2da vox
dir ig ~~detto~~ isti datta fuit 3 vox
dir 3 ~~detto~~ isti Nel.mo R.mo: abbas Nel.mo cons:
nolni ~~f~~ guilij pudi: essendo reducti detto calzo
d'mi canto quo dopo nolni mi canti. hadelli bmato
capaste in perfido del carrera ratto S. Juan
assaditto ad Marco dandolo fuo il Juan col
più offerente f ff. mille in quaranta sotto
gli disdetto al pgno dia sma Legisatta mi
lo: delle sumis ad suo val —— ff 3040 fig

Par ultimo f l'Juanto pub.co mi: a chi più offerisca
3. x. 2. Habitation una di case a v. portage camere apprim
et un'altra camera insoler con un'granar et un'
altra casa congiunta con le p.te con la sua capanna
parte al casal lacida de ragion de pp: f Jo ao
sbiano, et le f parte: suo figliuolo tutore et
Jancle d'ogni gravame f tu p.to pp. et suo fig.
f.g. possone - oltra la prescription d'anni 30 siccome
appar f il litto delle testimonij sopra ciò examinati
et nel l.o delle stride della Cam.a Bual si Cant.o
sotto di ai febr. l'ang: 1620 annotati
et cetre

et come in gli allegati [illegible]
et si ricordano dette case ad instanza
[illegible] et per parte sua [illegible]
[illegible] fare [illegible] a [illegible]
[illegible]
[illegible] Dio [illegible]

[illegible]

Dio [illegible] a tempo [illegible]
Dio [illegible] data fuit [illegible]
Dio [illegible] data fuit [illegible]
Dio [illegible] data fuit [illegible]
Dio [illegible] data fuit [illegible]
Dio [illegible] data fuit [illegible]
Dio [illegible] alias [illegible]
Dio [illegible] [illegible] [illegible] di case
[illegible] [illegible] [illegible] sotto detto
[illegible] [illegible] [illegible] [illegible]
[illegible] [illegible] [illegible] [illegible]
[illegible] [illegible] [illegible] [illegible]

Incanti
11
Quaterns

1580. Ottobre — 1581 Giugno

Liber Incantuum 11 (4

(ex-11 escluso foglio esterno)

a-3-14

1572. 7 novembre - 1574. 17 dicembre
(e 1566. 7 ottobre)

luogo solito e mi marco passaporto V.S.
fedelissima nella stessa le volti federal
sabbato a 19 13 al anno 1576 per ofrendo
e d'Provare altri di marte per tutto cad — di 130

Las volume e l'incalo pu.co uno altri per offerire il detto
uno solo mila de uno molini se deszon d.S. 2.
valorio piperno posto nel despolo d.S. castel predisso
nel luocho chiamato S. Lucia, per al prezzo de valo
di fisco qual dicendo luno cosa se desfaziva
ne uessa — lo, e per 1 pz alto le uno galizia
una, per aperti gratti come di detti molini e
obligado pagar ogni anno al f.co d.S. e valorio
e lui D. e valorio il f.co dirodo uno lo prodi
dalincanto pu.co con gladolienation nel uno
pro rondon sotto di p.o marzo 1576 per ingiustia
la co lapolizia d'incanto nel f.co incanto
di qual prezzo L'a, appar, per Pledade, per
riceputi fatti nel suo sotto di 4 apri 1576
no.ne mi.o solaria L. 137, b. alli qual
se habia relatio, per rendere ad mi.o d.S. fisco
se ser rendere al pu.co incanto alli fui offerito
mi c.ne oltre fuori lo f.co d'altri
d'incanto e la qual ricaduto sotto di 19
posto al fisco tutti liberi di ogni co fiscali, per
in quelle stis modis ad D. e valore
Hodie die 28 februarii 1573

Joannes Franciscus No Cant

die 28, februarii 1573, p.e nox.

Lire 2 marti ista 2da vox

Lire 14 p.ti ——— 3a vox

Lire 2 marti ista Il d.to M.co abbate
cons.te ove dopo molti incontri hor deliberato
il detto dominio di molini onde sarà
p.ta copia, se ne ordinò di gl'annali nella
di S.a Isabella ord.ne et le sue pagamento
p commission fatta et ma p ppa: S. Giorgi nap.
ad.o sotto li 20 del corrente p.te in mille seicento
ottanta otto p.ra Jacobo Lastiera nat — 3668 87

[illegible] il [illegible]
deliberato
[illegible] nella
[illegible]
[illegible] appo
[illegible]
[illegible]
[illegible]
[illegible] 3668 83

[illegible] sia la parte et portio de tutto il corpo quanto se
[illegible] posto nel loco di [illegible] spettante
a gli scordili et altri pretesso et ricto [illegible] dona
pelegrina scordilera sua mre [illegible] suo, [illegible] nel
contracto suo di nozze fatto de mano del [illegible]
Marci Aol. sotto di 18 aprile 1583 et pagar [illegible] quello
ogni anno di [illegible] portio [illegible] et vendesse [illegible]
[illegible] siligardo [illegible] scoder: duc. vinti contanti [illegible] haver
dal [illegible] gli scordili [illegible] d'uno instr. fatto
alli 19 Aug. 1570 [illegible] de s. Michiel Maro: Not.
sotoscritto dal [illegible] executor [illegible] modis [illegible]

Die 18 aprilis 1588

Non [illegible] Hott: terr. sono notate
nel libro dichiarationi [illegible] 1588

E. Mogenarij Not.
Cancell: [illegible]

[illegible] 19 aprilis 1588 [illegible]
[illegible] ij: Maij
[illegible] mole Hott: [illegible]
[illegible] 5 Iulij 1588
Die 10 Januarij 1589 [illegible]
[illegible] siligardo [illegible] 1590

Die nono Februarij 1590 [illegible] abbate. Hot[illegible]
[illegible] molti incanti ho discorso. Hora [illegible]
nel nome [illegible] siligardo [illegible]
[illegible] al segno della prima [illegible] sono [illegible]
[illegible] 16 [illegible] 1590 [illegible] 16

Dar volemo dissincanto non più à chi per offensa sementa:
nè una libra del C. et feudo de russo doria
di fè de ragion del q. nob. D. Thoma quirini
fò de Thuni in che tendo in detta sementaria
il metochio de Pauromeno con tutti suoi Juriß
D. Thoma, et D. Tuni suo fro: possesso et detto à
la presentation de anni 30, come dil detto di
testimonij sopra ciò exa.: dnò le stride di chiamo
ali no lugiò tutta la stride di chiamo
ali qual si sabbia relation, D. se rende
ad instantia della nob. m.a Agnese ux.a
del q. D. Thoma p. procter ipsi: ninhotto
mille de Caucal, et depei ipsi non/D.
le spese fu con sente in nisun del suo
giudicio ellendo dal off.o di pgnò sottoti
il Cagrò p.to passato 1572. pmd des
manca modo v. Nod. di esso off.o et
et: pte spese D. segusiano illis modis
Acta die xxiij Maij 1573.

Nota D. non ostante D. nelle stride non chi
data tanta parte del C. et feudo
de russo doria quanta, non p. l'amontar
del p.to credito tamen D. termination del
dl.mo Reg.to fatta in contrad.o Regrata:
nel memorial dedi ig dell' instante pla
qual fu revocata la contradittione,
del nob.to D. Lorardo quirini fu dedi:
nito D. si debba prima render la p.ta:
suentaria liberat et ad asseplendo possa
far vender dali beni conditionar. del

p. 5.o M. L.

detto casal alla satisfatione del p.to credito
et come in quella alla qual si habbia rel=
cassi :—

1578 18 Julij Jo: silgardo Not.s Sup.

Comparse dinanzi il d.mo p.dto il nob.le D. Man
ant.o Minardo interl.te p il nob.le della st.
ma la n.a Agnese, et si contentò di sia estin
sa detta pnt.e polizza il metrichò p.to Scuinar
dramo meno pnt.e a' quello il nob.le D. Minardo
quirini, et perciò p.to si possa deliberar la
pnt.e polizza ex relatione d.i ann.i fatesto
Not.i :—

à tergo Paulus Colona Not.s

Sopra questanza una libera del c. et prendo
de Russochorò fu de ragion del nob.le D. Thoma
quirini fu de g.ni con tutte le sue
ragion et Jurisdition, di se vende ad instantia
de mad.a agnese n.ta del p.to q. D. Thoma
p.scoder come nella polizza fu

die xxv. Maij 1578 p.a voc.
die Veneris p.to — 4 voc.
D. xviij Julij p.to — iij voc.
D. xj octob. p.to — iiij voc.
D. xxv p.to — v. voc.
D. p.a Nov.bris p.to — alia voc.
D. 8 p.to — alia voc.
D. in p.to datta fuit — voc.
D. vl Novembris p.to — alia voc.
13 Dec.bris 1578 p il d.mo p.dto fò deliberata
p.to l. 1. al magnifico Capetan Gen. commesso del nob.le D. Mi
nardo quirini p.to p.to lodese mille aspr.

commission pigata nelli atti delli Dimitri Barone
sotto di 14 Ottobre pro: passato val ducati 10000

Per volere e lo mirando pur. nro. entri per ottenere
il deriso delli tre habitatori una di casa, posta in borgo mila contra
dosio q. mio. torno delli dertiera mano lituta libera & franca da ogni gravame
figlioli del q. Jsma derasso pla al pto Torno lassata p la q. ma. fatini loro
Torno mre doppoi la morte de donna Jsabetta sua figliola
Como appar pil ~~de~~ suo Testamto fuzo pmo il q.
Jsabetta mandiamo redaro sotto di 6 aprile 1544
Sentito nel nome e persona di essi Torno ad bram
a dimostrandi Como pluta appar fatta pli s.
Judici di pprio sotto di x febr 1572 Ellei
modo pa Notta e bapsta de Stola
nitro mistro della sta casa sono notate nel libro
di chiamorei 1572 / 22 febr & 243

A 4 / aprile 1573

A 6 aprile 1573 pa vox
A 12 aprile 2a vox
19 dito 3a vox
x vij maij 1573 4a vox
A v Julij 1573 5a vox
A 12 dito 6 vox
~~Qui xi obito / 1573~~
Qui xi / marti 1574 pil clmo Dnto sentando
sotto la loza al loco solito doppoi molti mi cali

fu stimata la detta casa nel mese, e per detta di
nicolo lettori chiprezzi per duecati Ducenta al segno
di lire mille cal ——————— 8li 30

Item volemo pl'incanto pubco nio' achi più offerirà Casa una
apeptan et sopra di quella vn'altra insolar con camerada
et sopra essa vn'opordego insolar con la sua camera coserapla
et gliago et altre sue raso poste in lacita in lacontra
di S. Julia diaso di santi Jacpio pagano dilmello ogni anno
legato al monastero di S. caterina di morte sua et dico
alui pervenuti di testamento di q. S.ra maria vx. di S. Polo
thalasino fatto per mano di S. Polo di da pronili non sonodi 4
fenner 1567 et per lei et il q. suo marido suo figliolo possesse
oltra la sententia di ducati 30 come appar di dito testamento
examinati sopra cio et dio testid fatte sonodi in
luco pl. pass. li 44 anotati alliqual si habbia relato,
Et vendesse adinsta. di q.to santo contra le sue raso
hospicij et alberghi achi più offerirà e quelli modi et
conditio

Alle die vlt.ma octobr 1577
die 8 nobr 1577 p.ma vox
die 15 nobr 1577 2da vox
die vn 3tia vox
die vl.ta x.bris 1577 4ta vox
die 15 x.bris 1577 5ta vox
die 22 fenner 1577 6ta vox
die 29 fenner 1577 Il Ill.mo Quirino donte il Ill.mo cons
mo doppo molti incanti ha liberato la casa sta
nel nome et prona di gl'ill.mi triunfi cosso di don

figliola del q. gmatheo selendla appar per scritto
fatta nelli atti di s. demetrio selendla not.o sotto di 17
decembre p ducati ducento ~~quaranta~~ cinquanta a segno
di stima fatta sotto di 20 settb. 1573 come
più offerente — val duc.ti 250

Per volemo che si incanti publ.o modo ch. più offerisca
tutte quelle case furno di ragioni di m. chiricato
rab: colmer poste nella ruga di ciò la chiesa di s.
C. Pto nella contra di s.ta fima et medo le case
del monast.o di mad.a s.ta catherina del monte
sinai pagano all'anno ducati 18 a li Posth.i Bon
di li q.ti alis m. chiricale conlesse al suello ducati
dal q.m Posth. essar di ministr. fatto di mà de
s. pantaleo bon not.o sotto di 9 april 1571 come
in quello et vendesse admista. del fisco in detti
della tutrà confiscatoria fatta contra d. lis
di lesp.o della cam.a mad.r sotto di 20 agost
passato, ffilis modis ecc.

Alli 28 febr.o 1575

Notta che la tutto polizza fu pres.o chiamata de
ordene del ill.mo s.r duca di haver pigliato spazio
porthola com.o haver fatto la prima et se quella
si mostrasse lig. di più valor

vole

A 28 febraro 1575 p.a vox
A 7 martij 1574 2.a vox
A 14 d.o — 3.a vox
A 21 martij 1574 4.a vox
Che si gli sia salusse camera ducati 300
Se vuj.o mag.o 1574 fl. Alm. s.r Posth. et cap.o quest.

di candia doppo molti incanti furono dilibere
ate le case nella strada di galuise Carneu et dun
settanta Cinque da ff 5 per ciascuna come più offerente

Hor volemo il incanto publico fatto achi più offerisce
ferver uno - p.m. quatro incè. posto appresso il monasterio
p.s. Tonti drassonti co suo case sopra esso fabricate
fudrasò di q.g. Contaci Comandor nella parte d.ll. strada
bon - ellaqual pagano - dinello n.r. duo alanno. tesso
q. contaci et suoi antecessori et antbori possessori
oltra la descriptiò dann trenta comd. di acquisti
et il detto titolo sopra ciò examinati et due lettere
anotate alli 14 ant.o 1572 li 188 ellaqual si sat
relatiò, et serendono detti stabili adinsta di D.n
Jacumino sua v.da p scodr il credito suo dotal di
scudi g.ni nouecento et L.e 100 di plasma crosna
et pelicca vidual et le spese secute, et secutura
in virtu di suo judicato ellenato cal'off.o d'appro
p.ma d'gnio. ingomandi fuo nod. diesso off.o sotto
ij marzo 1562, et come in esso aqual si
relatiò Illis modis et
Ad la die 10 maij 1572
Die 10 Julij 1572 p.ma vox
Die 16 Julij 1572 2.da vox
Die 16 aug.o 1572 3.tia vox
Die 11 nouemb.o 1572 pile suo R.to di cende
doppo molti incanti fu deliberata illi ter

nella persona d.mo marco Mussetta lire ducento cinquanta
acquisto dell'istima come più offerente

Di ordine, et mandato di mi gastaldi è stato più offerito li affitti de essi ib. p.mi vent. delle case, et fabriche poste nel loco del marula nella C.ra de xpo de Sora de Sora, Maria vedova q.m matrimonio de q. Iac.mo Giannina, et al presente moglie de q. Lorenzo Comer con tutte le sue raiso, et co quella parte, et pertinentie mansionali, et sciuendo, ad instantia d.mi Joha Margaritaro bier, creditor g. 370 d. Cancial, et le specie quali de m.o Joha come lesionario, et al quale furono cesse, et consente da q. Mich.l Mercachi le sue vice, et actioni d. Sancta, et Saner posta C.ra la C.ra Sora Maria, et q. mansionali sub, fil credito delli pred. g. 370, et specie mi mistra dell'instrum.to fatto ra il C.ra q. mansionali principal debitor, et detta d.a Maria pedra da altra, et il pred.o q. Mich.l Mercachi dall'altra de man de q. Pantaleo Bonin rod.o sotto di 15 fobre 20 1586 sotto sub pene, come in quello appar della cessio sub instrum.to fatto ra detto Mercachi, et il C.ra Margaritaro di 14 fobre 1572 q. Mar.o d. q. Marco Maria rodaro, come in quello, al qual si habbia relatio siando obligato colui al quale di affitti serano detti mandi depositar il Dcio di quelli all'off.o di gastaldi in 20 g.ni d'giorno 8 seguenti dopo la detta datione sotto le pene solite /

Ad dì 5 Marzo 1572

6 Marzo ppa 20p
9 dita 2.a 20p
12 d.i 3.a 20p
15 d.i 4.a 20p

Ad 17 Luglio 1572 li affitti sub sopra mobili si fanno.

Ad. P. M. f

X

tad: al loco solito, ffo benisto Com.o fusone la
[illegible] Jme Ant.o Manciani v. gastaldo ma la
fosna mo Jdri mazonni barbier e fdue.o so coch
fnd si rodar l. q. volemo metter de pra

Ds. Ps. M f — Car volemo del Jnfanto pu.o uno adifici offerira par
uno decaso posto Jnla Contra di santa Maria Glaglio vena
sine s. Vorli muglino Ca' Fuori lisuoi hospicij al bergi
et avere loro dersso del. q. e Vorli logotheti. q. e stanti
haitra al pnte q Jor.mo: soldi pagano ogni ano deli ave
Jnlafitaro del gabaci J.a n e ne, dlij B suo fra posij
Vltra lo scripto dianni 30, Como appar Jff dutio litef
scrpcio e.c: et ffel libro dichiamorj 1573, 75, 76:
anotatj ste in6, aliqual si habia relato e Vendesse
adinsto: de d.: agnese vx.: del q.: e Vorli logotheti
Jfcoder q.a sirao qib, sono ffl resto del suo credito
dotal et hanor die dali beni del q.: q. suo marito
Jnre.o: del suo Judicato eleuto dal' off.: diproprio
sorsdj 75, molto f.o: passato 1573, Jmo' dete man
deferendo rodaro dicto off.: ffilij modis e.c.
dei 0, Jarlo: 1573

Nosa et sora bestrida hano al cuni Contradictor et fo
si hano vimoso et J Fer.o: del d.mo Ant.o: co osto e
ffl danaro et Qcio stia relema Dom Paulo Colona
depositatj fina rasó conosuta

G. Manganarij Not.
c. M. c.

Ite simili modo ha Contradicto [illegible] [illegible] nicolo quib contra
quib Interceptit: et [illegible] si hano rimesso cō Condicio et
bis erunt [illegible] [illegible] Jamā del Magco Cancellier grando
Istrato [illegible] adi de Jugno aspetta [illegible] Justo: in oib la loro
Contradictiō remosso, et Fortē: deli pno mandato [illegible]
ig / dito ista /

Die pma Januarij ista pma vox
Die vi Feb da S: vox
Die xi Martij ista 3a: vox
Die xo Feb 4ta: vox

ista die x3/ maggio Lecase retrosso furono deli
berate Jhel nome et Jsona dos Jexmo soldi /
Jssl dmo Rtto: Jducti: cinqcento duo cioe /500/
asegno delastima val ——— ducti 500 /—

Dar volemo Al' Jnfante pul' nro adiepii offerira
Fosse vno siue Jperambelo

Fol. 20. M.

Hor volemo el incanto per uno [illegible] offerta
ferren uno del ~~in~~ uno [illegible] incan. posto al apa
gadun nella parte del s.r Ga fratello allequal paga
ogni anno di ao de raso del q. Sarini canachi per lui
possesso, oltra la prescriptio. Hanni, 20, como filiolo di
detti sopracio expti, et nel lo dichamoni ispro. 10 zinoti
anotati. ~~xx~~ 300 allequal si Sabbia rellatio et uenesse adimpta
lemiglion constanti et cegena cagnoti fratelli, et Sorella
figliolli del q. g.i cagnoti como succ.ri di beni della q. Sofia
canacopta. a ca loro paterni escoder ilcredito detal
della q.ta Sofia mediante del giudicato ellipti filli et some
rella nomine p.to elevato dal off.o dessno p.mo degrand.
trimesa, nod.o dessno off.o sotto di 8 x.bre, ioro, ellismodi
Die vlt.mo ott.o 1573
Die p.ma nouemb.o 1573 p.ma vox
Die 8 ~~ditto~~ — 2.a vox
Die 15 nouemb.o d.o 3.a vox
Die 22 nouemb.o 1573 Dilc.mo Rato doppoi molti incanti
fu dellibato ilpto ferren nelnome et p.sona ellipti filli
et sorella cagnoti como più offerenti et al segno della stima
dett.i canto ℔ — — val d.i 100 ℔

Il volemo che il prefato pup.o sia adimpir offerta.
Vegnendo una legada de cuoi 40 in c.a posta nel loco
de alcastel nelagarto del monasterio di S.ta Caterina
de monte sina al qual paga Ferlo de sal [illegible]
frangia Clapsino fornier che lui possessa [illegible]
di anni 10 Come appar per dito di testimonij sopra
e.ti: Et nel libro Ricriamon in [illegible] 12 aug. anotato
diede nel foglio V.o 100 alquale si habbia relatio
et vendose adimpto: dom fer.mo: di Calavoni
fontegar per far ola vender al pup.o prefato adimpir
offerta per veder riscotto li ducati 12 per debito
della pr.ma: s. Como nel libro del fontego appar
nela sua partida V.a 10 et lespese arsto legnago
el mier ffis modis ecc.

Dei 17 nov. in [illegible]

Dei 6 avril in [illegible]

Il d.mo Pr.to: atento et no si trova chi voglia
offerir il precio della stima et .e. stimata questa
vigna no ostante et gia tanto tempo sia suberiato
la Fest.: et essa vigna contenuta nela prete
polilla si possi veder et deliberar li ducati
trenta no ostante et lassa stimata li ducati
quaranta

Dei 19 nov. in [illegible] pr.ma: vox
Dei 16 [illegible] — 2da: vox
Dei 10 dito 3a: vox

Die 30 dicto 4.ta 1077
Die 10 Januj 1578 V.ta 1077
Die 8 aprilis 1578 6.ta 1077
Die 18 aprilis 1578 Il d.mo Pr.to sentendo
sotto la tella al loco solito doppoi molti Incanti fu
deliberata la sta bugia nel nome di Jesona deff.
et gl'Vlasto dicto Bugnaleto Ducati 30 Jux.ta la
forma della Sent.a del d.mo Pr.to dedi 8 aprilis
prte notata In questa polizza no obstante et.c
manco dellastima Jessa datti più di più Voce
et nisuno no si ha trouato meter suso

Dar volemo et l'incanto pu.co nro achi piu offerisca
casata una co'l suo aere posta in Borgo in la cotra
di S. Iuanne Theologo dentro nella corte del
Fran.co Zen fu d.n Stefanno de raso d. 9 g
mo. mielo libra 4 pesca da ogni gra
uame Blui g. 9 gri.o fabricata puol esser da
anni 15 in 16 incl. como appar. per il ditto di
tessi sopratio ext. et nel Lo. dichiaro 1577
vlto.mo febraro anotati ad.s. nro allequal
si Sabbia relatio et stridasse adinsta di zonna
agnese sua nota p scoder il credito suo dotal et
sonno di 2005 et lo. xpt. di poli di lasua
crosna et pelicca uidual pmirtu della carta

Ser Zo. M.

Ser Zo. M.

Ilsno. Judicato cessato. dall'ott.° di sopra
sottoli. ng. ott.° 1573 fma. d'Semitt signolo. nod.°
diesso. ott.° Illis modis &a.

Fatto die, 27, aprile, 1574

Die, 27, Maij. 1574 p.ma vox.

Die. 4. Julio. 1574. 2da. vox.

Die. ii. dito — 3tia. vox.

Die 2.ma ott.° 1574 Ill.mo D.no
abate. Ill.mo cons.° eno. doppo molti incanti
fuo deliberata. La q.ta casa. In nome et persona
d'M.° Franc.° Zen, asegno Justa. la stima d.
Ant.° uintiquatro — cral. — ant.° 24

Dar volemo p l'incanto publico nostro alli più offerira
le case de mastro manusso pasquali fater con i lor acce
poste in borgo in la contra di santa maria nõ
mony pagano d'livello ogni anno alli heredi d'q.
m.° giac.° pasqualigo p 14 p lui mastro manusso
et suo pre possesse ulora la q.s scription diani 1574
como appar p il dito di testimonij sopra ciò cpa.
et nel libro di chiamorj 1573, 1575 ott.° annotati
ad.° iij ali qual si habbia relatio et vendette ad
asta.° del n. c. m.° Franc.° Zen fu de m.° Stefani
p far quelle vender al p.co incanto achi più offerira
p sender m.° 1079 p 16 ch hanno die dal sto.
n.° manusso. Sig. G. D. 140 resto di uno mstr.°

Fatto p mà de s marco Sammoro nodaro ~~poi~~ fatto s.
nuosto is 69. a li altri p 28 g p ciò fono p parte d
uno altro instru. Fatto p mà d'Sp.o nodaro fatto di ii
zoné del dito millio fido scritti tutti duo p mà
del Sgno executor sillis medis cq
Data die 4 martij 1574

Die xxj martij 1574 p.ma da VOX
die 25 ditto — — 2: VOX
25 Maggio 1574 — 3: VOCE
4 luglio 1574 — dalla fuit VOX

Ad x.ma octob. 1574 p il Ill.mo Sig.re Monte il Ill.mo
como dosso molti incanti fu diliberati le dite case
nella p sona del nob. Cr. ms Franc.o Zen p ducati
sessanta da L 4 p. in p il ~~ducati~~ giusta la stima cioè più
offerente

Die 2.do 4.i nobris 1574 comparse in Caxetta il ditto ms
Franc.o Zen et cō ogni miglior modo cede le me ragi
et action che ha nel prete in canto et diliberato in noe
suo secuto al ditto ms manusso Pasquali pro delle dite
case Como sedita ~~p loro sua et cutti~~ diliberato
fusse secuta nella p sona sua et cutti de nelle
suo fu fatto la prete nosta

Dar volemo del Incanto publico ad chi più offerirà il
restante tempo di anni bei (19) et sono anni (26) di una
casa con il suo forno Corte et altre sue Jurisdictioni posti in
borgo Jula Contra di S.ta maria drapanagia derasso da
m.o Jer.mo manenti alli detto forno casa Corte cesse
et datti per d.o henrij v.to. lem.o anselo manente
sua mre come per instrum.to appar fato per man de g.lo li
samoro notaro greco sotoli (12) marzo (1574) Valest.a
d.o henrij per venuti per vrie de instrum.to fato capitalaiter
nela persona sua per il d.o prior del monastier di S. salvato.
con il restante n.o diffati del p.to monasterio come per instrum.to
appar fato per man de g.lo marculiano not.o sotoli (13)
marzo (1560) Vendesse adinsto. del p.to m.o Jer.mo
per dar detto forno case Corte con sue raso vender al pu.co
Incanto achi più offerirà con obligo et acciochi per farano
deli beneti sia obligato pagar ogni anno al p.to monastier
di S. salvator p.r (16) p.lis modis &c.
Nova de lesile del p.to forno sono notate nel libro di
chiamoij (1574) (9) marzo (1560) nelequal niuno
ha Contradito —
die (15) Junij (1574)
(4) Julio (1574) p.ma vox
(11) Julij p.ta data fuit 2.a vox
ad (20) ejusd. — 3.a vox
die (27) ejusd. (1574) per il d.mo Q.ntor di Candia nel loco
pu.co furono deliberata le p.te case forno et altri per il tempo

sto notaysona dem Vollifaga fu dem Duanò [illegible]
cento giusta la stima Come più offerendo val- [illegible]

1574 adì 9 ott.o

Dar volemo per il publico in canto alli più offerenti camera
una de una casa posta nel Casal stamachia nelle pte.
del nobel Sono q. Iacomo Pasqualigo paga all'anno ducati 19
al p.detto Canalier la qual camera si possa p il q.
detto darani p il spacio de anni 30 et più come p.l detto
delli testimoni essaminati in cancell.a publica nel dì
chiamati et liga app.o, et si rende detta camera al
instantia de Iacomo Bz.ta del q.m Mat.o la camera p suoden
f. 290. et la sua cronna medual m.e 0 x.m del q.o p.detto
ellenato dall'off.o de proprio sotto dì 13 dicembr. cron.a
app.o Ideo o.

Alessandro de Pasqualigo
Nob. Com.e [illegible]

Sopra camera una de una casa posta nel Casal Stamachia nelle pte.
del nobel Sono q. Iacomo Pasqualigo al qual paga all'anno ducati 19
et rendesi adim.ta de Iacomo Bz.ta del q.m Mat.o darani p suoden
il credito suo dotal come nella p.detta si contien

1574 adì 10 ott.o 1.a prima vice
1574 adì 7 nov.o 2.da vice
1574 - 14 novem.o 3.a vice.

Die 12 X.bris p.st el S.mo D.no C.: è sta deliberata la sud.a Camera
agionge vergeni del Casal Stamachia come più apparisce
a segno della stima p.g.ti cento cinquanta → 150

Adì 5. 11.

Li volemo el incanto di mi gastaldi achi più offerirà habitati una casa posta in città in facontra di S. Constantin de rasi del no. ho nel marni venier libere et franche da ogni gravame, e quendesse el ami 12 el mi venturi adim. fa de m.i mi.o zomenti pie 20 et m.o sami fiapiano cortapiedo a scoper duc.ti no, e altri tanti el loro qui pie 20 pagati a la Catterina 2.ta del g.m.o marin ppo. dhopto como apt. di tal pag.to nota nel off.o di gastaldi S. Sebiano 1575 7 6 1580 et etiam obligato el compratto depotar el loro di quelle nel ott.o di essi gastaldi lossa lisserano delli berati litti ami dui giorni 8 sotto le spese solite Mismodis etc et Cespese.

Datt. Die in Mensis 1579

Adì 18, Mensis 1579 fr. uno
Adì 19, detto — — d.r uno.
Adì 8 Zenes 1579 — 3.r uno.

Adì 10 detto li affitti delle case sopradette furono deliberati in la persona de m.o Antonio nugaro vasoter come più offerente el duc.ti unniquatro e no. poter trovar altri che volessero meter su laquat deliberatio fu fatta, e me. and.a mauriani n.e. gastaldo val — duc.ti 24

Dar volemo qlo mi canto di mr Gasaldi a chi gli
offerisca li usufructi et quenti d'ani duo proni
venturi della quarta parte di uno molino posto al
casal Sbilus d'ragion d'michelm barbarigo pag
d'luccello ogni ano della p.ta quarta parte alli
heredi del q. d'luca Sabei ~~lire~~ ii/ et vendesse
admista. admistratha del n. cr. q. Lunardo meser
fu actual del p.to casal d'Sloder ~~lire~~ 4 s 4 6/ et
resto di una ~~notta~~ fatta all'off.e di prusspio contra
di lui et a fauor del sr. q. Lunardo de di vi/
Lugio 1570/ et de sua obligazio il compositor doppio
di serano delli beni detti ani a/ del p.to molni
giorni 8, depositar al loco di sp.to nell'offio
del p.to gasaldi sotto le pene solite
Die no/ July 1574

Gs. M. Ot. Cl. 5

Voles

Adi ai Lugio 1574 fuo data la 1a. vole
adi 22 detto fuo data 2da vole
adi 28/ detto fuo data la 3a. vole
adi 14 detto fuo data la 4a. vole et
longamte fu cantata d'sp.o bertholo comp.r al
logo solito et no s'trouando alcuno d'habbi
voluto meter su furo deliberati li sp.ti d'detti
alla d'tona d'q. Lunardo meser d'll'quarnale
lire 4 s 6 d 6 ~~lire 4 s 6~~
Jone Andr manuo fam o. gdr
d'ff. m. s. di gasaldi

Non volemo che mi canto publico nelli più offerti
per uno di sono Sue Landri de Cm. duecento
in ced posto al C. Cadabad mi la pare de ha co
dandolo q. D. Domado de raggion del q. Giorgi
gerafto q. Jann. loro professio vlta la scriptura
de amici a o come appar p. el dito di testimonij
sopra cio examinati et nel L.o di testimonij
iobo il Sbd anotati. Vg.s/s alli el si
subbia rellenad. Et uendese adunque
de ha Franc.o dandolo cauati del dito terreno
p far quello vender al publico incanto ad
più offerta p vsodes ill 1572 et Lave
dei dalli Ch.ri giorgi et Jann. pre et fio
mi mig.o de una sentia fatta dal C.ro seg.
Cap.o Sow di una vita isbs et ill 8 y 16
p le spese della diza sentia ill.i mutuati
tre 3 octs 1566

G.s mangana y Nob.
ani esec.

Voces

1566 octs 1566 p.ma vox
20 dito 2.da vox
2 02 octs 1566 3.a vox

tre 3 nobre 1566 Ad Anno p.ro ebbe il mang.o
Cont. lapp.to doppo molti incanto fu delliberato
ill.o tenend in la prona del p. dandolo f.o
de ha Roma Scudi duecento cinquanta col più offerente
ad 250

Per volere pl[ovicano] pr.[o] mio a chi pm. o[...]
habitato una di case poste a platea strata nova contra
di S. maria et Napolitana legual fuerono del p[...]
del q. Gabriele di stefano e dopoi la morte del pl
l'essere alla q. m.[a] maria mogliere di stefano
Zancaripulli et figliola del detto q. di stefano con
beni dimissoriali legual dimissorio e l'essere impigl.
del pl. stefano, et con il loro cinelli et pagare ogni
anno g. 5, alla q. Gabriele tenente per una di com.
come per instrum. appar per mano del q. Gabriel mo marchum
notaro sotto di 30 marzo 1545 sottoscritto e
roborato sotto di 15 marzo del detto mess. Esto
q. m.[a] maria per l'essere dopoi la morte del pl
q. Gabriele per divisio fatta tra lui e Catterina
sua sorella e mogliere di Zorzi pg.[...] pm.
di stefano pamo notaro sotto di 9 marzo
1557, et l'essendo ad instantia de lo stesso mo
Zancaripulli per fare atte e sue ragioni di lib[...] a spiri
mi canto a chi pm. offerirà pl.[ezzo] modi et

A 10 ott.[o] 1573

Nota et la stima delle sd.[e] case sono
notate nel libro di chiamazzi 1573
a 6 lug.[o] 1573

1573 / 11 / ott.[o] 1.[a] vox
1573 / 18 detto 2.da vox
1573 pr.[ima] mar.[zo] 3.[a] vox

Liber Incantum

10 (ex-8, 9, 10)

cc. 2–13
1566. 9 marzo – 1567. 26 aprile

cc. 39–56
1565. 23 luglio – 1568. 30 luglio

cc. 159–178
1565. 10 marzo – 1573. 1 maggio
(e 1562. 10 giugno)

Incanti
9

Quaderno

1568 febbr° — Maggio.

Liber incantuum 10

(da unire al precedente)
seguente)

c. 39 – 56

1565. 23 luglio – 1568. 30 luglio

39

Gianandr suo figliol avanto della sua omn.ª casa habitat
si vende p instrum pub.co notato p mn.º de Zorzi vasmulo
nodaro sotto dì 11 Zenner 1538 avantinitaj Dom.
Como mi ogli dosso veramente la morte del detto q.
Gianandr detta casa sonosta data e aggiunta alla
Gra m.ª marenta avanti el suo credito dotal mi unite
el suo vadimonio ch. duc.ti 5. f. di oppresi p instrum
de 29 notr 1558 di mn.º de agustini de Zuppa
nodaro del detto offo. Como mi ogli omn.º dato mi ogli
cita sotto lete de detti duc.ti 5. f. di oppresi de primo
genar 1558 p legal mi loro el detta Gra marenta
sia posta in tenuta e corporal possesso de detta
Gra Como in esse lete e instrum registrate
alli 30 marzo 1559 e nel libro receptae
el clm.º g. Inq.re dacia Ingra pria dacia
f. 33 registrate. alegal si habbia
relato e se vendemo administrata della Gra
marenta retti pni offerira Como nelo strido fato
alli 2 febraro 1566 legual quale sono
restate registrate in libro dictiamen della Cancella:
mro ~~Illu~~ f. 30 Illu modo

~~Dei~~ 22 aprile 1567

1567 5 ottobre p.ª vox
1567 12 ottobre 2.da vox
19 ottobre 3.ª vox
~~Dei~~ 7 ~~xbre~~ 1567 p Illu.re dottor mustacchi p ducati 600
~~Dei~~ 14 xbre 1567 Per il Ill.mo Pr.to abate Medico
Cont.º Lippomano sostando sotto la Gola al loco

Solito dopoi molti mi canti fu stimate
queste cose nel mese d'agosto del sopra scritto anno
pullo conto poi offerendo per detto mille duecento
al signor della stima Val ——— ducati 1200

Non volendo per lo ricento di mi gastaldi detti offerendo
li detti et pacenti detti si determino finir il bis
29. delli corte posti in borgo in la contra di. s. Maria
Clarionna, co tutte le sue ragi adhiac aere et cohiaciu
lor corte si come vengono montrate nel instrum.to di lo
cato et di 3 nobr 1560, et mai di n.o p.o pellegrin
olmi conte della chiesia cathedral di. s. Vito et
rag. m.o Antonio Siminachi et della casa da
predi plemo et solari verso lo monte sulla strada
comuna nella qual al pnte habita.

& ritrovasi ad instantia di d.
ergina v. al g.no m.o Antonio prodi duc.ti 150 ridu
tanci dalli beni al g.no q m.o Antonio suo marito in
virtu della carta al suo Judicato ellevato dal offi
di spio sotto di 12 Mbr 1561 prima al m.o rizzo
modi scritto di esso offo, et sia obligato il comprator
di chi siamo liberati detti anni pagar ogni anno et
cinquo i mon s.or p.mo strimestrono duc.ti 9 ½ et depositi
tai il pnio di detti dopoi giorni otto nel offo delli g.
delli sotto le pene soliti
Atti comuni ad. 27 feb 1567.
G. Antonio notaj Comuni Curiae

sop li offitti q
1567 adì 28 feb — duc.ti 25.
1568 adì po mzo — duc.ti 30

Sine s. Torzi
muglino

19

Adì 2 detto — duc. 35.
3 detto — duc. 40
4 detto — duc. 40/
1568 adì 5. marzo — duc. 45.
6. detto — duc. 45.

Ad ms Dio 1568 adì 8. marzo,

Li offitij et quanti si/ adì detto Cassa da poi molti ricorsi et voce furono dibattuti dinanzi Ill.mo et Ecc.mo la Signoria fra di loro ducati Cinquanta carrini cioè pui offerisce vol — 2 4 18 5/24

Die 18 martij 1568

M. Valerio di michieli gastaldo fa in corte in esp.ne della sentenza deliberatione hauta fatta per il tribunale delli signori offitij. de anij sij al sudetto m. Nicolo Bamolice comprator et michieli papaiaropulo cont. qual cerca intro locco stancado. esso cont. et hauer et pata pelamea. fatta intendere, e cedauto, che ingiustamente debbano et pato. esso et nie et pet in similibus, idec. 2

= 8.vi 8.bis

Par notaro che in conto che più mi richiami affermo li mie
stabeli decorso del g.º fanni con le gran
Peci sei de vigne legate congionte insieme poste al c
vicolo nella parte del no.º ho.º m pellegrini marcelle
decorso del S.º g.º fanni bon
Item stara cassi una posti in detto c. nella parte ditta
Item un altro cassi posto in detto loco nella parte ditta
Item Tavolin uno posto in detto loco nella S.ª parte tutti
essi stabeli decorso del S.º g.º fanni
e suoi figlioli possessi ultra la S.ª scriptura di sopra
come appar p il testimony sopra ciò examinati
et nel S.º Li chiamo istato
S. 266 dico lestrade delli S.ri fratelli alli qual
si habbia relatio
Et ulterior admesso de mi bon figliolo del S.º g.º fanni
S.º seder p.º 900 S. furono la dotte della g.º cali
sua m.º et le spese in luogo della carta del judicio
dicesse g.º sua m.º ellemata come lindi di essa g.º cali
sua m.º dello off.º de S.º pro g.º ma de g.º m.º si omm
scriva dicto off.º sotto li 25 ott.º 1570 ella qua
si habbia relatio ilis modis est
voces
6 luio 1567 p.º
20 S.º
1567 sotto 3 20
A 19 ott.º 1567 p il d.º p.º sentendo sotto la
tela doppo molti m canti fu delib.º in S.º stroppi
nel nome et p.º fanni bon S. 8 ottocento sessanta
come più appariente val S. 868

sopra il casale da più molti incanti et uose al
solito e mi mandarono 2. g.di furono deliberati a m.o
Julian cardeli et d. ino come più offerente e non
trovar altri che metta più suso et le spese del d.o ano
R.ta fu di ducati g.di alti ++

Dovendosi l'incanti di nui g.di altri più offerisa li
affitti et proventi delle case furono del q. Jani cavallari
si posteno nella contra de S. Piane li cuiuos et sono
porego dui camere insolei corte con p.o et cuina
D.i A.V. pagano delinelo ¼ quarto alli heredi della q. D.a Barbara
perludera ut dictur et sindino p anni 15 Ass. venuti
ad instantia del Magna Curia come concesso de
D.a stamara qua m.e et marolia sore la decessa fi
del dicto q. Jani cavallari come legatarie della q.
D.a maria lor madre e pagarisi de ¼ 106. 26. che
in ½ de pieduli contenuti nella carta de judicato de
essa ellemanza dal'off.o de provvedito Lazaro Ist.o
de Dugno et della curia del ist.to de essa D.a mar
ottenuta in dicto off.o da dicae sopra le ultime di febraro
1564 et ¼ 4 et le spese de esso curia alla qua
si subia relatione essendo obligato il comprator de di
affitti prima quelli al off.o de gastaldi di interesse de gio
si dapo la deliberatione sotto pena et
Data die 15 octob. 1568
Hora Sela comissione è demandata Pantaleo Lazaro
sottoli 15 oct.o 1568

Soldi

20 ott.e in 6	la p.a rosex	ß	ß
21 dito	ß	ß	ß
29 dito	ß	ß	ß
30 dito	ß	ß	ß
4 nouembrio in 6		ß	ß
5 dito	ß	ß	ß
6 dito	ß	ß	ß

Laus deo in 109 ali in marello

li affitti et proventi de anni in xv. uertuti delle cose contrafte dapoi piui incanti et molte uose fuo deliberato al lucio calixo et mi lucio da trenisa p.a do ag. mapex dona.r l ij.i 220 come piu offerente et ste se altrinon metteuano piui suso

Rel.o 220 x

Rta. per Libro di mui p.de a xv 20

Dar volemo p'niente più di mi p. a ciò più offerm
le entrate Casie io p. scritture del C. avemo
posseu. delle ~~parte~~ ~~fa~~ portio' fac. de suso de C.
p. zecchie corrent fac. de zecchie C. a intelligo de
parer commano della com.e de S. Jhum Tpo
p.r uno L. 6 S. 8 p. la sua parte della legat. de
mamma uemer et succendero d'ordi' delli gouernatori della
detta com.e p. scader p. settanta otto L. 77 S. 18 unti otto
sono p. resto et saldo della sua partida' fin
l'anno pste come dicono apparer nelli libri di
essa commun essendo obligato il compratore in
vertu de p.ni otto p. fine nuovi rapporti sentito dellisate
esborsar il danaro all'off.o de detti p.d. sotto
i pene solite.

Fatto a xi feb.o 1566

1566	adi 12 / fruttar p.	L.	S.	D.
	13 / detto p.		3	
	14 / detto p.		3	
	15 / detto p.		3	
	17 / detto		3	10
	18 / detto		3	15
	19 / detto p.		3	20
	20 / detto p.		3	25
	21 / detto p.		3	30

1566 adi 12 fruttar

Le entrate di omni sorte p. uenturi del g.to casal
suo si cadute da por molti incanni et nose et suo deliberate p.mi
lucio dan.o do, al luogo solito / p. Dun canelo p. 78
8 3 4 0 8 come più offerente p. notrouar altri che meresse
più suso

Ar uecemo el mio conto più ~~mio~~ di mi gli achi piu offenza
le entrade de anni 6 gli uenturi del e arrenda patro
della porta che dessi ad primarello stolla de la
m. lorenzo pasi e colegio de pagar ogni anno alla
camera de m. Ottaviano esso gl'ano li 6 f 8 e la sua
parte della casa ad essi pertenir uenter
succedeno ad medesimi delli peruzzi della diza camera
e succeder li uinti 8 anni come el resto e saldo della
sua partida fin l'anno prese come dicemo appiuer nelli
libri di essa camera essendo obligato il comprator
interme de giorni 8 ~~ben~~ centuse coppo seranno
deliberate e ~~obrar~~ el danno, al coppo le dette
gasadi ~~sotta~~ le pene solite e consuete

Adì dic/xxi/febr/ 1566

Decis

1566 adì 12	fiorini			
— 13	detto			1 —
— 14	detto			1 —
— 15	detto			1 —
17	detto			
18	detto		10 —	—
19	detto		15 —	—
20	detto		20 —	
21	detto		26 —	
		1566 adì 25	20 —	

Lentrade de anni 6 venturi della sta casa
fuo mi cadauno d'apoi molti incanti et uose et suo
deliberate al luogo solito
a stima caretto ~~[illegible]~~ mi lucio da p.o g.do
trououar altri che meterse più stesso come più offerente

Item volemo che siando del suo gestito li affitti
che ne saranno posti per la zenza che parte
le rason le sia data licentia ancora fami
per el suo bisogno di affittar più presto
lito d'anni quando parerà per esser
bisogno e ad ragion il suo tempo che si
ne vien affittir per tutto otto. Et se vorrà
di bilanc. de ogni entrata salvo. p. 5
per anno. p. sedar e ordi cavedal se debba
p. li legnami delle due sorte, e li
p. signori delle somme sia p. l'esp.
de spese ch. dite sono: e in favor
dite e entrate sotto li in più charte
in fine. ordenando e fegnando il mandamento
portano il prezio delli affitti detti p. ch.
e cardal sarà fatto

Item ne, marchi in 58

~~in 60 ne marchi~~

Item li affitti si ano mandato publi in piazza de
Sant Donato d'Arno. Dovendo andar col gual
Marco ch affitti più presto secondo
ani 31 come apparirà la polizza
1500 ducati ne, marchi

24 detto	— — —	duc. 10 s. — d. —
26 detto	— — —	duc. 10 s. — d. —
27 detto	— — —	duc. 10 s. — d. —
29 detto	— — —	duc. 25 s. — d. —
30 detto	— — —	duc. 30 s. — d. —
		duc. 29 s. — d. —

[illegible]

[illegible]

Li affitti di [illegible] [illegible] [illegible]

Dar volemo el pecatio p.e mio achi qui offerira
vigna una moscata de sure ho. che posta al-
vasilies nella parte de m. Thoma sacchelari
alqual paga terzo de rason del q. fana cosi
el lui cosi arlenata et trochizata et el lui poneno
fino al mese quiete et pacifice come appar. per
detto di testimonij sopracio exa.ti nel libri di
chiamori 1567 a 7.bre anteati atti 195 alliquali
si habia relation et uendese ad pub.o de.
R. Sebin casani sabati casani el sendes pub.o
y 3 y 19 resto. mortu de uno pub.o fatto
man de el Nod.o duglie Noder sotto di 10 x.bre
1554 sotto sto. y man del cl.mo executor ellis modis
Et le spese segniranno ellis modis etc

Die 13 febry 1567

1567 15 febry 1.a vox — georgius mangnan
1567 22 dicti 2.a vox — Not.s cancell. et etc
vlt.o febry 3.a vox

12 martij 1568 datta fuit vox D. 11 martij sti
fu el cl.mo R.mo et cl.mo capo y deliberarai la
vigna sta nel nome et p.ne de m. Thoma sache-
lari y ducti sedese a segno della stima 53 ducati 16

Darvolemo al p.co m.o micanto nelli pii offerenti tutte
quelle ragioni, et raxoni con li suoi patteni, et con
tutte le altre ragioni, et raxioni quomodo ad esse
aspettano porle nel luogo le attegna de ragioni
de s.a Agnese figlia de g.i marco venier ale i
bucenure pettestamto della q. s.a Hieronima sua
m.e Capel fogn de lanello alla camera fiscal
ogni anno ll. xv come fosse testamto fatto
de man de g.i Michiel marar noter sovedi 14
aug.o 1566. chiamati in casa fatti in off.o
de proprio xi aprile 1567 presente ~~pa~~ to
ella s.a agnese, et regina sua m.e, et g. fanno:
Zorzi dini resmullo longo spazio di tempo
come fedeli di testimonij appar sopra ciò cart.
in libro delle sh.de et vendesse al m.co la
sh. s.a agnese affine de liberar all'incanto
li pii offerenti con li modi et condition et
obligation solite, et fanno fanno, et termini la
sh. s.a agnese
Adì 17 Marzo 1567.

Per.t. not. sol.t cam.t
M. C. not.t

Adì 22 July 1567 fu suspesa la polizza
dil.mo g.r capo di una duca, stante

1 G. fo. 62

la contradittion fatta sono le stride delle ffte vigne
per suffragio p.ffmio. d'andachiti per usar delle
ragioni sue.

Die xxi / februarij 1567. il sto p.mio. d'andachiti
si ha remosso dalla contradittion fatta sono le
stride delle ffte vigne

1567 / 15 februarij data fuit nox

Die xx / februarij 1567 2.a

Die ult.o februarij 1567 4.o

Die vi / Martij 1560. fu il clmo p.mo fuo decri:
berata la vigna contenta nella pnte polizza nel
nome, et sono di m. Rori mangarem. p
ffi ottocento trentuno come più offerente al ff. 0581

Item volemo p l'incanto più.co mio. che più offerirà Lorenzo
co l'istessi arboni e una casetta de mata. 3/4 o' la
sua acqua solita portà al c. cordachiti de raso
de ff. prefu gesse

1560 S. Jo. berg

Item vigna una longa de cann. 6. mi. confinante dett
p.mo Lorenzo co arboni olivere n.o 9 et altri arboni
d'intorno l'istessa vigna de raso sua

Item Lor. vno de case portego camera et gramer poste
nel f.o c. de raso sua quali tutti sti stabili vani
uono possessi uno p' canada gesse se conosciuti dal
p' g.fac.mo fosse suo pr. p tutto il tempo della vita
sua et dopo la sua morte gomassero nel

[illegible] della [illegible] [illegible] [illegible] di quali [illegible]
li sopranominati e altra la [illegible] di [illegible]
[illegible] li testimonij sopra [illegible] examinati [illegible] [illegible]
[illegible] 1565, in Quanto [illegible] 104. [illegible]
qual si habbia relatione, et vendere [illegible]
de [illegible] pertener [illegible] detti stecchi [illegible]
vender al [illegible] meglio: a chi più offerirà [illegible]
scader [illegible] 500 et sono li suoi doni [illegible] mesi [illegible]
[illegible] [illegible] [illegible] [illegible] [illegible]
[illegible] [illegible] [illegible] [illegible] [illegible]
come [illegible] della [illegible] et a favor [illegible] pertener [illegible]
[illegible] 1565 et le spese [illegible]
[illegible] 23 July 1565

Io Mangonari notaro [illegible]

Voces

Scam Cordini ~~[illegible]~~ [illegible]
[illegible] July 1565 [illegible]
[illegible] 21 Octob 1565 — [illegible]
[illegible] 7 nobr 1565 [illegible] pertene [illegible]
[illegible] 18 nobr 1565 [illegible] [illegible] [illegible] [illegible] [illegible]
nella [illegible] de [illegible] pertener [illegible] [illegible] 1023 [illegible]
[illegible]

1565, 18 [illegible] 3 1023

Comparse in camera [illegible] [illegible] [illegible] pertener et demolire
sua libertà [illegible] sicome cede et renuncia
l'atto sua che ha nella retratto deliberato nella
[illegible] sua fatta sabato [illegible] notaro passato à
[illegible] [illegible] come [illegible] [illegible] [illegible] [illegible]
[illegible] [illegible] [illegible] [illegible] [illegible]
[illegible] [illegible] [illegible] [illegible] [illegible]
Io Zorzi pettener [illegible] [illegible] [illegible] affermo [illegible]
Io [illegible] de [illegible] affermo [illegible]

Dar volemo p l'incanto pub.co nro. ad chi pur offerirà
paro. uno di case appiccate poste in Genoa in la contrà
di S. Donato mugliamo, de raso de congl.: Famila
pagano di terradero all'anno l.: 8 / in la affitaso de
anth.: uerchi p lui congl.: e suo fre possesso ultra
la scriptio di min.ro come appar p il detto de
testimony sopra ciò examinati e nel libro dithia-
mori, cabri, ig, ott.o annotati, ar.o 68, alli qual
si habia a relatio. Et vendesse id inst.o de mora
Famila come pieno el g.o congl.: nel credito e
nd: mr.o selenzo intendando le g.ti case vender
como di sopra p pagarsi il credito de duch.: 24
del g.o nd: mr.o selenza acio ditto marco gi
li 6 ave dalla piezaria g.ta Jnt. ex della sudta
abitaretta contra esso congl.: stata p il S.mo
Vice Duca sattodi, 6, ott.o instante intimata
al ditto congl.: sattodi, 10, del pnto Illis modis e
Acta Canto die, 19, dec.mbr 1567,

g.: mangiaran not.: Cant.: m. p.

Locat,

die, 14, dec.mbr 1567, — 1.a: uox
die, 18, Jany.: 1568, — 2.a: uox
die, 25, do — 3.a: uox
die ultim.o Febrij 1568, p il S.mo: R.nte intendando
sotto la data al loco solito doppoi molti incanti fu
deliberata la de case nel noc.o e p sano
zorni 18 unum p duch.: settantasei pnozo
como piu apparente, cal — 76 ½

Dom Valerio q. Simone pub.co stim. adi sui officium ass.
Vno monaspio con giardino posto in borgo in la contra
de S. marco intitolato li Bonfanti di raso di M. C. mi fu
celebrato alli dette q. pretese nelle contese matrimoni
al conto in due appresso fatti per di pp.o marco
alegri nello sotto li 3. maio 1557 li quali
adimandi di valsimo p.o in v. matrimonio
di bellon fu di scudi 700 di pro di lion
conto delle carte di suo pad.o di esso vendetto
dal off.o di pp.o di mar.o di p.o sanuto scriva del
off.o sotto li 20 marzo 1557 come in quello si mag
ghiori frutti vendetti in q.sti consoli
rilevo vidi.
Adì 20 Januarij 1557

Stefanus Sachetinus
cancl. marcionis ordi nis

Notta di ristretto delle ragioni di dom in mi di loi
pra per giorno di gi. ristretto fatto per marco
como in la primaria della guerra al tempo
in detti anni 12 gen

A Borgo
Sopra casa di un monaspio
Adì 23 Januarij 1557 p. catherina v.a ele fac.m ducati 100
adì 5. feb.o 1557 p. ele ducati 16
adì 13 ele p. ele ducati 28
Adì 20 Januarij 1557 Ego Stephanus Zorzi fui dijuta
ele domus m.ri nic. di eis ministri p. rivalis
infrascripta cum his justa estimationem et expertis

Don Volume g.l'incanto pu.co & fu pubblicato a chi più offerisce li infrascritti generi per mi s. p.r Mariotto & Uno giardin posto nel loco d'mirogoli alla missaria d'ind. d'pietro abbam c. man.i del c. agnisello pagvogny mo d'lirillo al candelier y ib. & gr. l'intendino adinstato d'ors andr. lirg cancidico y scodir & so. quelly dir. sauer del detto pietro in vita & p.r instim. nelli atti d'es. p.r sanson nod. sotto & 22 febraro 1568 sottosc. del detto m.o p.o venugier dig.mo estator per uno obligato il comprator giorny otto dapoi la dilibatione fatta il quo mi off.o d'ley pubblicb sotto li pani soliti affine d'ley dutto al creditor y satisfacib. il suo credito in quello fidem fac.o

Alb. Oir 29 marzj 1568

Alo.s d'om.s not. Dux

a Pago

Sorti infrascritti & prouenti d'ung.s p.r ella mitta & Uno giardin ut sup.a

1568 adj 29 marzo	a s.t Vicer	y duc.ti y y-
30 ditto	y duc.ti	duc.ti y y-
31 ditto	y	duc.ti y 29 y
adj. 6. aprile 1568		duc.ti y 30 y
7 ditto	y	duc.ti y 31 y

Lauss d'ro 1560 adj 28 aprile 1560 li infrascritti & prouenti d'll'ut sup.a dapoi molti incanti al luogo solito y mi mandato p.r ordine fu dilibata ung.s d'lirio & Vincenzo con più offerte y ad hauer ally d'mitto più suso

Pietro p.r le d'mij g.i in k.ti, Valerio d'mitty g.i d'andrea

Darulamo p l'incanto pub.: non arhi più offerito per
uno ducato posto in borgo in la contra de S. Cipio dom
del q.: p Zorzi gerih cum tutti li suoi hospicij
aere et alegi loro. Item altre casette n.: tre
co zonto cio lo po de verso del q.: gerih p lui
et suoi antecessori possesso ultra la prescriptio diam
30 como appar p il libro di ritghimanij sopra ciò
examinati et nel libro di hiamoti, issi al ultimo
di marzo mcccxlvi, al quale si habia relato
et vendesse ad m.ta de la sotta sua p.ta p soldi
1: cinquemilla ottocento nonantauno, resto al suo
credito sotal in virtu della carta del suo Judicato
p essa elevato dal off.: di proprio sottodi n.g zonzi
issi p.ma de p m.: ciromandi civis noster
diene off.: ipsis modis: et fa
Acta die, ac nota. ibidem

g.: manemari not.:
cancell.: cripto

Testes

die ac ut.: ibidem — p.: uno
die 9 dicto — 2.a uno
die 16 dicto — 3.a uno
ibidem 16 februarij. Per M.: d.: Petro
cons.: marcello p nepoti pub.: dopo mch incanti fu deliberato
questa casa nella p.ta sana de p marco gerih p nol. de
cento ottanta 3 duc.: 180 argento e prima lasima
primo anno li vel — duc.: 180

Darnolemo p Lincarto di m. gastaldi achi più offerisse lo Lettario d'ani.
d'bis, ag. Essere ani. ni. Allecate affetti v.r. portego et camera,
potte intorno. in la contra di S. S. paulo. fu trato M.g. sermarco
D. g. M. logotheti lito antonici cosputa do liam, 7, Adie hauer
quali p. anari fusero vedruti et liberati nel nome et p. sora
de m. marco la capia lediaa, 2 dicer, 1562, et p. lui datti
allam. frascita, D. ergina pagano dite case ogni ano p. 14
v.r. almeder di. S. to demetrio istorjo, 4, 7, et a. S. marc
mesartelis p. dialti p. 7, —

E p. vendese ~~adinstanzia~~, detti ani., ni, adinstantia de D. ergina
vta M.g. nyricolo anoral come comissaria del detto g. suo
marito et gubernatrice di sei figlioli p. seder cedini doro in
oro venetiani de ut. opere n.o, 10, et le spese, et loamentar:
deli g.ti ani 7, uts. in uirtù di uno instrumento tralor fatto
p. ma de s. hemanuel samoro roder: gretto sotto di, 19, april
, 1560, sotto scritto p. ma de li s.ri executor, et p. esi adobligato
il cosputator dopoi ottiseruno deligati detti ani, ni, d. potar
il pecio di gli giorni 8, sotto le pene solite, die, 4, februarij,
, 1567. —

laus do. 1565. adi 4 made. -

L'infitti de ani, ni, da infrascrita casa dapoi molti incanti
al luogo solito p. ni marco antonio, -, ga.to fu deliberata
a my franc.o a trinisa fu do my marco p. ducati. un bisette,
come pria offerte p. xb bona alti et metere pul suso
val g.ti, 2 2 6, p. 4. Rta in lo, dennj gastaldi, K, so, -

adi, 29, dito

Comparse qui, in lo ff.o s. franc.o trinisa si dito insieme con mistra
degli boter, et q.l s. francesco disse amiga, et mi venucia
et cede laud preda delli ani, ni, della casa p. lui cosputata

Alui m°, michelin sicome fuse stata deliberata nel nome et
sona d'lui m°, michelin el g.al m°, michelin eram lui acciò
et no essa deliberato decci ani, vi, ut s, sicome fuse stata
obligata nel nome et p'sona sua et stadi tal cessio reverencia
fatta rela p'sona sua ut s. cioè ang.li gr. ii p.ti duc.ti mixti sec
soldi. 4, st p'satisfacio de essa co preda ut s.

Dar volemo. A lui m. anto fu vero non sia offeso
fanta fuse et porto del. c. et guardo de cum
vus. deveso del. f n. to p Jean d'andro. pro
de p Andri posto sotto il destretto del. c. nel
quanta sia flamentor. de D. sedese mille
2. A li equal veramente sottetto se conmuns
suo possessa p lui q p Jeane ultra esen
phione quiete et pacifice come a stat fu
dis. delle testimonij sup inde et fo
le stride sup inde fatt sotadi xxj marzo p.
passato 1463 notate nel. p.to libro di tramoj
atti rai cretar. p.l vendette cum sottessione
ad impn de m. marina f.a del. Co q p Jeane
A scader il credito suo dovel. d'sono di trenta
duo mille. et lesser in cuyor della carta del
suo judicato ellecuta dal. offs. supra dim
no. de p mdl. signolo v. redutto del dito
offs. sotadi 13 marzo p.to passato 1463 come
in quella. nella qual si habbia relato. p.lis modis
conditionib et onerib quib ipsa fuis q d. Jeanes.

Ds Jo B

Dandola. [illegible] [illegible] [illegible] [illegible] [illegible]
die xvij [illegible] 1563

die 18 [illegible] 1563	[illegible]	[illegible]
die 18 [illegible] 1563	[illegible]	[illegible]
die 21 [illegible] —	[illegible]	[illegible]
die vltimo [illegible] 1563	[illegible]	[illegible]

die 6 [illegible] 1563: Filelmo [illegible] [illegible] [illegible] consegliere [illegible] [illegible] veramente [illegible] [illegible] [illegible] [illegible] [illegible] solito [illegible] molti incanti [illegible] [illegible] la sua parte de possessio nel nome et [illegible] [illegible] [illegible] [illegible] [illegible]

sotto di 12 / maggio 1566 / sotto di / man del [illegible]
e [illegible] / filii [illegible]

Q 12 / marzo 1566 / Ds Mangiamani nob. [illegible]
Voces

Die 12 / marzo 1567 / pari voce
Die 19 / marzo detto / pari voce
Die 13 / aprile 1567 / 5a voce
Die 27 / aprile 1567 / 4a voce
Die 5 / maggio 1567 / 5a voce
Die 20 [illegible] / Ds Antonio [illegible] / 4a
Die 12 / Nobis 1567 / [illegible] / 4-1

Q 23 / maggio 1568

Ill.mo Ex.mo [illegible] il Mag.co Cons. ha deliberato

Q Jo: 61:

Somma

1560

Somma

Lans

Sonno li infrascritti et pardessi di anni 3: p.xx Ventuni co la intenda
di uno pezzo di Duo Zardini posti al c.o Basegio di
Q.ll Jo: bl: vist: di Zagni mongino pagano ogni anno al cavalier
di 62½ et vendesse ad detto Domenico mesdi co
ossitual delli casali di ao: ao Zuch faliter di scudi di 62½
di sono il Livello delli detti Zardini et sen obligator di pari-
ter li Jacco Rigli nell'ist.o delli G.ni di sopra di sono
delibera. giorni otto sotto le pene solite et pagar di ogni
anno al G.o cavatr. lo ossito di gli di sono lirri di 62½
Di 25 maij 1580

Io mangiaij not.s cancell.
cittij

Item
Sonno li infrascritti et pardessi di anni 3. p.xx Ventuni co la intenda
di uno pezzo

Vicit

1580 adì 25 maio di — di . l.
26 ditto di — di . l.
29 ditto di — di . l.
Ultimo ditto — di . l.

Item Oggi 1580 adì 1.mo Zugno li infrascritti et pardessi di anni 3.
p.xx Ventuni delli sti Zardini, dopoi molti incanti al luogo
solito di mi mar.mo V.i.o fidelissimo non Domenico mes-
ci di 62½ con più offerte di no trovar d'altri di molti
pinij cum vel — di 62½ io
Zua fu lo 8 maij gr. ab iii
furaghitato al p. Comperator

Die 8. ejusdem 1580.
Io marco ant.o de Rosio vi g.o fu il calc. nella
Lin. alli 19. di questo per sab. di michelin Sing.
cat. gli gli lasso dar. il possesso di detti ani al
sudetto p. Domenico Comperator

Sovra li frutti e proventi de anni e li pro venturi con la entrada del suo posto de uno Zardin posto al C. S. Barzaio de raso de gli desco q. Jamo paga de liquello per anno L. 25 / e venduto adi 8 de m. Lunardo ~~[illegible]~~ come affitadi delli cavali del magco m. Zuane Falier per prezo de L. 25 che sono l'affito del gto Zardin del suo posto e sia obligato il comprator di pagar il prezo di liquello dopoi che li sano deliberati giorni 8 nel offto delli gti gastaldi sotto le pene solite e pagar per ogni anno alli Cavalli: li gti L. 25 /

Zan Dal 25 / mag: 1568 /

Dal Tergo / Voces /

1568 / 25 / mag:	L	2	6
26 / detto	L	1	8
29 / detto	L	2	8
ult.a detto	L	1	8

Laudato 1568 adì 1.mo Zugno

Li frutti e proventi di anni e li pro venturi del Zardin dopoi molti incanti al luogo solito per mi marc: antonio de g.do fu deli bati a m. Lunardo messeri per L. 25 / ome più offerente e non trovar altri che meta per sesso cad L. 25 / fu restituito al p. Comprator

Adì 2 / Giugno 1568

Il marcadego de Lodi G.o de Ca. e Cavalli Baldo. detto Gastaldo e Michelin Sibrazo con. fitadi del Zardin posto al Borgo de Lodi per il tempo delle sudette anni a Lunardo messeri. Comprator

Lorenzo

G

O

J

A

Sopra li respanti ani de lire 29, ouer utili sono
delle case di maria detto che sono portego Camera
e cucina confinano da leuante cō certa cale da
ponente e ostro cō le case de gerolamo fiorina
e da bora cour. e la porta de dette case cō la cuccia
comuna de ratō el canonicato del R.do m.o francesco
surdo canonico chiuenens concesso dal R.do capitolo
chiuenens alli maria p li detti ani 28, come
p instrumento e concessiō appar sotto li 30 zener 1562 dim.
de zua vnzier nod. apostico. e cancr. el archiepiscopato
cretense qual resto de ani 4 sono de ani 23 mesi
5 ouer come in essa concessiō, e vendesse ad
instanza de detta maria detti ani e utile dimo vo-
luntariam.te p farli deliberar al pub.o incanto
a chi piu offerira essendo obligato il comprator
pagar il dacio in Cancera et fare el solito p ge
dan alla detta maria ouer suo agente, —
fatta die 4 sept.o 1567

P.s Ant.s Sch.s (c.m.c.)

vocat.

die 5 oct.s 1567 — p.a vox
in 1 ditto — 2.a vox
in 9 ditto — 3.a vox
in 16 ditto — 4.a vox
die 30 maij 1568 p il (l.mo) p.ro abato il mag.co
cons.r lipp.no li respanti ani delli case che furono
deliberate nella persona de m.o gir.o la cortu
cresse e duc.ti trenta p.ti 23 gh. 30 s. 1

Dar volemo p' mezzo publico nro a chi più offerirà pezza
una di terren de le dette mee posta fuor della
porta del Xtho di questa città al incontro
la fossa q.al p' manzi ne dicitur era del m.
141 ma poi p' comodo delle fabriche de questa città
fu tagliata parte di esso fu de ragion del q.
m.ro Nic.o argiropolo nella parte dell'a. ho m.
Jac.o q., over di suoi heredi alquale paga de
livelle all'anno y.n 30 alquale mro Nic.o devend
esso terren p' vigor di uno instrum.to de concess
sion fattoli l'anno 1511 alli 25 di ottobre p'
B.a Maria pagga dopalina fatto esso instrumento
de man de ser Ant.o sopriano q. Nod.o scritto
dalli s.ri Jud.ci di ppio alquale si habbi relation
sopra la rovina de parte detto son sta e.m
testimonij degni di fede et si vede esso
terren ad inst.a de m.ro Angelin mazer aromatario
cde co.rio della q. b.a franggula vx.a del q. mro
Nic.o argiropolo q.to p' scoder il credito dotal
di essa, appar p' la carta di esso giudicato
ritenuto all'offi.o di ppio de man de ser Mich.l
signolo Nod.o del detto offi.o l'anno 1506 alli 15
di genaro p' la summa de f.ri quattrocento et otta
cio de lire xij ½ de picoli, p' la crosma et
pelicia vedual, et altre sue spese et et il
testo.to di essa b.a fatto de man de ser Mich.l
marian Nod.o l'anno 1506 alli 20 di ottobre
sumptuato ad tran.to ad intromittendum nel nome
del dito m.ro Angelin alli 6 de marzo passato

1' fo. 50

demandar de ~~x~~ prospero colonna Nõ del diro offi
allis modis et conditionib quib tenebat et poss
debat ipsum terrenum ipse g. magi Hon.

Die iij Maij 1568 Ant. vi Hoff. e. cren

Die 9 maij p.ma vox

Die 23 maij s.mo Angelo rug. aromatario — y 500

Die 30 maij s. Il che ~~x~~ mo ~~x~~ mo altre il Mag.co cons-lippo.mo
Il terren sto fu deliberato nella s. sora de ~~x~~
Quan suiro ere pui offerenze s. Il.n cinq cent diece
val ~~x~~ — — —

Dar volemo p l'incanto pub.co: nro: achi pui offerira
vigna una logada de oure/ 10 / micc. posta al.c. thramici
chi thodorma / libera et francha da ogni carico, deraco degli franchi maurici demy filippo, pluj
comprata dal pub.co: incanto della: s.ria: et catasticata
nella sua persona como p catastico appar pma demin
nodaro sotto di/ 16 / mazo / 1567, alqual si habbia
relatio, et vendesse admistantia del Ill.mo gli franchi: p far
olla vender / al pub.co: incanto achi pui offerira
illis modis el

d.s: g.s: M:

el / 3 / Julij / 1567 /

6 / Julij / 1567 / p.ma: vox /

no / 2.da / vox /

/ 1567 / 8 / ottobre / 3 / vox /

el / 11 / ottobre 1567 / la vigna ill.mo p.nto / fugenio
ill.mo or s.: capo: lei del ill.mo d.: manchato della pre citata
fu deliberata nel nome et persona degli Zuan condostaulo
orese p lire. settecento sesanta, fuso lastima et come
pui offerente al _____ £ 760

Dar volemo q.l giucato pub.co uno adì qui offerim
la quarta parte demolin posti nel loco de
ministri et ogni altro aspettasse a detta quarta
parte et sono giorni cinq almeno decessero
de q. Ant.o p.dicto. q. q. Theodoro filio et suo
padre sostesso quere et pacifice ~~ulora~~ la
Description di anni 30 come appar p. il detto
di testimonij sopecio examinati et nel. L.o di
Gianoni 1566 q. febrij anotan al, 38 alquali
si habia relatio ~~et vendere~~ ad instantia

Et vendesse ad instantia de m.o Zuan pangero
a pub.co incanto a chi pui offerisse
zib/ quali tener die dal sto q. Ant.o fil 915
di uno instrum.to fatto p.ma de q. Stamano
Cago nodr sotto di 14 x.bre 1565 sotto sto q. man
del ch.mo executor sibi modis cre.ti

Die 17 maj 1567 — S.r mangaran nott.o
Cant.e crea M.

6 July 1567 1.ma vox
20 ~~9br~~ 2.da vox
1567 /5/ otto.e/ 3.a vox
1567 12 oct.e 4.ta vox

Die 3 Maj 1560 p. il ch.mo P.re abbenne il Mag.co
cons. Zane in exp.to della terg.ta di sue s.-
ch.me. Bogi fatta et notata nel memorial
della cant.a et furono deliberati li giorni
cinq del molin sto dapoi molti incanti fu
lasciato et noe de q. Zuan pangero al
segno della stima non obstante et lui non era pure fuo
di forma de essa terg.ta vs. L. 40 s. 6 a. 9 a. 3

B.s. g.s. m.

Davualomo p l'incanto pub.co mro arbri pin offerira
par uno de case appopian e insolar cō la sua
cusina e aere loro posti in citta in la contra
di S. Franco: Sive S. Juans la mastrizza
deraro de ml. Jnrī. Lat malathia pistaro,
pagans debiuto all'anō ie Franc: secreto
l'i: 3, alui pervenute p conto di dotte como
appar nelli sui Jugali fatti di mano del q.
S.ti g.m: p Franco: mere nader sottadi 7, nov: 1530
di quel si habbia redatio p plui possesse
Sina ipsiorum, pnto quiete e pacifice e
vendere ad inst.a sua arbri pin offerira,
plus modis: ut
dat die 6, februj: 1566,

Notto che la sua dott. l'assicurata in altri
sui stabili, come appar p catastico di tal
assicurati p mā del q. S Franco pisan
nader della Cam.a mazor sottadi 5, ord:
1572, ut 30,

Item p supplimento di tal assicurati uno terr
come appar nel libro di ordinamori della Cam.a
mazor sottadi 15, notto 1566, ut in,

g.s Mangmari
not.s Cam.s m.s c.

Decos
die 9, februj: 1566, p.a vox
die, 16, dito, — 2.a vox
die, 23, dito, — 3.a vox
die, 2, martij: 1567, 4.a vox
die, 9, d — 5.a vox
1567, 27, aprilis: p S Franco Franco durj: 60,
die, 4, maj: 1567, p il g.n: S Franco durj: 60,
die, 23, maj 1568, p il dom. B.ta abito il
mass: com.r Zano fu dobitata la sua casa
in lap sina de ml. unda con p durj: nonanta
cinq ariegon della sima e questa como pin
offerente nel - - - - durj: 95,

Per volemo che l'incanto pub.co di mr. gr. delli giu
ottenia li affitti de anni tre, et lm. venturi princi:
piando dal p.mo di sett.o et lm. futuro infor de
1. P.M.S. una bottega posta nella piazza all'incontro il
pallazzo ducale tenuta al pr.nte ad affitto per mro
matteo agapito armatario detta detta mo.
gnella q. m. Michiel, et se vendero adm.tr del
div.mo Nic.o ouero del m.co mo. branco suo comesso
per seguire detti affitti, et disponerli amodo suo
stando obligato il compratore de quelli de portar
nell'ost.o li gr. p.ni l'amontar de detti affitti mi:
de gronni ott. subsequenti doppo la deliberatione con
le pene solite di esser dato il p.cio p.tu al p.mo
offerente

Data die 16 July 1600

Paulus collona rog.
cam.r dem.to

tergo

voces

1600 adi 17. luglio p.r 100. — 100 y
20. detto 2.do 150 — 150 y
29. detto 3.o 300. — 300 y

Laus deo. 1600 adi 30 luglio

Li affitti de anni tre, et lm. principiti dal p.mo
di sett.o vent.o della sta bottega dopo molti
incanti al luogo solito, de mi marco

ann.° vice gr.° fu deliberato ann.° Zuane endurogni
specier d'drappi quarantado emezo come fui offerete
pro.° m.° m.° bianco cotto d'fl.° gnaella ad fl.° 355 m.°
Rata in lo decimi gr.° in Kl. ann

Dar volemo a.° m.° n.° incanto. acti pui offerire li
affitti over libelli et caneschi soliti spettanti et
pertinenti alla parte et proprietà del logo et
casal carto Scauracia de ragion del q. m. Zam
bando suo che q. Zonato godeti et possedeti
esso q. q. Zuane con p.° q. q. Zonato suo pre
sto. oltra li anni cioè li testimoni examinati
sopra ciò appar in p.° bianco d'ragio.° et ricevere
ad instro de q. Ant.° Nathanni del R.° n.° x Lami
li scoder li sioi et le spese v. del creditore suo in
virtu della sentia in offo de deg.mo fatta sotto
di ... cioè in p.° con li reali et caratti
con li Sucar et temia fl. sto. q. q. Zuan et
cui obligation di comprator futo fl. solito
Adì x Xbre 1565

Petrus Ant.° scriba Xbre et
tergo

voces

Die x Novembre 1566 p.° vox
die p.° Xbre 1566 2.° vox
die 15 Xbre 1566 3.° vox
die 1 Januarij 1566 vox

Die xi martij 1567 il p.° cg.° Rgto fu letti seran
li affitti libeli et caneschi contenuti nella pte
polizza nella presenza de m. Zuan Dom.° q.

Piero e y quattrocento ottanta due y a 20 a segno
della stima vs — — y 4-82y 20

Dar uollemo al più ro incanto achi più offerira locase de ape pra
cui tutte le sue raso, de raso de m.o michel sarachinopulo marangon
poste in borgo in q.ta di s. Joane Jeracha, le qual case furono
deliberate in persona del sto michel sarachinopulo allo incanto
del dominio como più offerente lire 4 20 le quali pago
esso sarachino amp pre anti. dandolo apetito del qual
furono dette case vendute et catasticate ad osto y michel
sarachinopulo come appa. el catastico fatto de ma. Al. q.
y marco trivisa noder della canc.a adi 21 ott 1533
al qual si habia relato, et uendesse ad instantia de m.o
giorgi da corono callafati genero del q.to m.o michali
e socer D. duo mille, el q. haver dal detto michelin
sarachino pato, e vigor de una entia abintana fatta
in offo del judicato, de e sopio sotto di 6 marzo 1549
de ma. de ser manusso citino scriva del detto offo co messa
co gli modi raso et cargi q. hanea et teneua el detto
m.o michelm sarachino

Adi 20 apile 1560 fu deroto extratta la prte poliza
ad instantia de ser nico da coron fiol et coesso sustituto
di dona ergina sua madre et comesso del m.o giorgi
suo marido della cui coessio appa. de ma. de pe
stamati corogona noder de di p.o zenar 1560 e
Fauer luj genitor note fu jurato Fauer eso la prima
extratta adi 20 setto 1560 et hoc di mandato del
Ill.mo s.or ducha a relatione de fanario sclera com.or

Petrus ant.s sch.a C. M. C. n.tis.

9 j maij 1560 p.ma uox

die 30 maij 1568 data fuit nox

Die 18 julij 1568 Per il Ill.mo Pr.nto setando sotto lalo[illegible]
al loco solito doppoi molti incanti fu deli berate lesse case
nel nome d.t sona de ser nicolo d'acorso d.t. mille cento trenta=
=quatro al segno dela stima di esse case d.ti 18 ott 1550
nal — 2 1 1134

Per inclusione fo incanto di tutti gastaldi et altri pubblici offici
et li affitti de uni et altri p.ti mentori de le case
in seler, et aperion con labetta sotto esse de rasso
de m.ro Pie. fescelle pepe in cita avente lachiusa et
di s. Vito dove al presto. lui m.ro Pie. stanchia
passano e gpi anno. dellinvilla m.ro 27 in la
Camera de comu et vendesse adistanzia de
il fran.o Amidelo g. d Thorna et fecer
1490 20 Cavedal et altri ig etc
et lessero in mir de una cuchia cofisa sotta
nellessi: de plepio. contro esse fescelle, et aper-
ner del q.lo d fran.o: de di 13 feb: 1567
Solvate in publica ferma p mano de ser Jua camillo
Gerina di esse eff: et si obligaro il compra-
tor de positar il qui di quelli dopoi et li gi re
dellibera giorni otto nellessi: di gdi: q.ti sotto
la pena solita.
Die 21 Iunio 1568

Voces

Adì 21 Iunio 1568 la p.ma voce — 2 25 2
21 ditto — — — 2 40 2
21 ditto — — — 2 75 2

26/ luio 1568/ guarda fo verso — ∂ 80/
27/ detto — — ∂ 120

Sans dec.° 1585 adì 20 (luglio)

Li affitti di mi otto / li fo mentioni delle case fo da poi molti mi conti al luogo solito, fo mi marco ant.° v.° g.° fu deliberati ad francesco Bondelo, fu de fiorini ∂ 157/ et lo spese come per effitiri, fo trouar altri o multi per suso val — — ∂ 157/ et lo spese:

Q.° 1a: in fo: de mi gdi. adì 218/

Dar volemo p l'incanto pub.° li m.° gastaldo hoi per offerire li affitti de anni xv/ prim futuri di casa una colegnaia e caminata posta in borgo nella contra di S. mi.° intitulata murghettaria alla qual al pnte tita ora ula chiesta de Zon del q. e Zuane ferarbi q. e fratelli, e se vendono ad pub.° lo e Zuane andromichi come cl.° lo mi.° due vij nel.° lo chirmiri detto serno del c. cariaro fo mad e nec.° nendo come tutor de malle figliolo pupillo mato v. g. del q. cons.° chirmiri offer p commission fata e Zuane il canc.° p detto mi.° nelli atti de S. michel mara nod.° hauer f. nel. sottodi 10/ nov. 1564/ ampliata sottodi 29/ detto l'incantato come in quella p seder 3.° conto e menanta de caueda e le spese quali hauer dir q.° noi dal q.° q. e Zuane ferarbi presto in virtù di uno instrum.° fatto tra detto q. cons.° chirmiri dall'una e il q.° q. e Zuane ferarbi dall'altra sottodi 29/ nov. 1560/ emo sotto mi.° mi.° nicol. chirmiri cioè delle affitti delle case p l'anni 15 ∂

da ff.ª s. Tamaso Cregona nod.º come in quello sotto
d.º — e il d.º m.º m.º marco grimani olim Duca
come essecutor e in indritto instrum.º cui rellatio
habeatur, siando obligato colui al quale detti
affitti sermno deliberati de positar l'amontar
quelli all'off.º di gastaldi q.º inter m.º de giorni
otto susseguenti doppo la deliberatione, sotto le
pene solite

Act. die 15 Julij 1567

Paulus Colona not.º cam.º
de m.º

1567, adì 15 Luglio	p.º uogo	L.	200
16, detto	2.º uogo	L.	
1568, adì 15 Sett.º		L.	80
15, detto		L.	100
		L.	150

Laus deo, 1568, adì 16 Sett.º

Li affitti de anni XV pst. futuri della p.ª casa dopoi molti incanti al luogo solito p mi Marc Ant.º q.º gastaldo fu deliberata à s. m.º Chirmiri detto Serno p L. duecento come più offerente p.º trovar altri che metta più susso val L. 200

Rata in lo denui p.º ad ff. 30 g.

Darnolmo p l'incanto fu.º m.º archi più offerente
lamita di imo molin posto al c. sero co' lamito
de progetta de bass. e intetto e delle casse e
detta li suoi augumenti e migliorami co' lamito
Et: ff. 16 obe pago tutto detto molin al cavall.º
ogni mio deresso del q.º pp.º g.º trolino dal c.

invito qual molin fu fabricato p ggl: mag.
trulino frello del q: ggl: q: e piantato litigio
di esso molin minugna e doppo esso ggl: mag.
nel maridar del q. q. ggl: q: suo frello li era
promessi p fraterna e prima emancipacion
come in essi fugali appar e gian nelli atti del q.
ggl: Roman ghauano voler greco sottodi, 8 ott.
1586, al qual si habbia relatio. Item cas
tel una dentro l'altra unite posti al c. invito
pagano con ano al cavalli galine due e
p tutto uno ano danno porto, cuor, galine
e uoui, 1586 de ragio fra: alui e soi auttori,
possessi ultra la p scriptio di ani 30, come appa
p il detto di testimonij sopra cio examinati e
nel libro di obriamori, 1587, 15 febrij: anitari
uno 1584, al qual si habbia relation
si adm.: de fantina x.ta del q ggl: q: pia
dando detti beni fariuender al pub.o incanto
ai hi piu offerira p pender il resto del credito
suo dotal che sono li: 444 ~ 24 e le
spese in uista della casta del suo fur.
effettato dall'off.o de proprio p ma' de uniti
signolo seriuan di esso off.o sottodi, ii feb.
1587, al qual si habbi relatio, Ithis modis et
Act die 22, mag.: 1568,

g.: mangiarari
c. m. c. ml

1568.

die 22, mag.: 1568, p.: uno
30, ditto, datta fuit uno
ii, luio 1568, datta fuit uno
29, ditto, p gl. q.m Ant.o furono
liffabbri p lo ggo molti in conti di fanti

Duca di Candia

Giuramento di registro di polizze d'incanto per affitti di case.

1567 – 1569

cc. 82 – 93
(delle buste da ordinare)

GESTOR RESPONSABIL

Copia digitale presente autenticata

Bartolomeo fl. Vicento fu ne' li più offerirà
tutatio una cortina le sue rasò e fornicchio
posta in la giudaica in la contra della sinagoga
sti filiatica libera e franca de raggio de rosa
de st.ta e nosfemo piattion [illegible] e insoler
appresso la ~~[illegible]~~ fecharia de dotta giudaica la qual
fu data e assignata al ~~[illegible]~~ marito della predite Rofca
p suo fondo dotal come appar al suo contratto matri-
monial fatto in [illegible] e il ~~[illegible]~~ suo Marito sotto di 10
sett.° in 4 g [illegible] de [illegible] Mard. Mod. come
[illegible] e Rittorata nonam.te in detta Rofca in [illegible]
dalla separatione fatta da detto suo marito [illegible]
[illegible] di separatione [illegible]
[illegible]

Refera [illegible] quens la ditta Reff[illegible] [illegible] la sua dote [illegible]
come si vede [illegible] segnata [illegible]
Augl. notto: alli 14 [illegible] et come [illegible]
fatta alli 19 mag.o 1568 [illegible]
et si vende ad [illegible] [illegible] pretendendo [illegible]
far vendere et deliberare al publico incanto a chi
più offerirà et [illegible] modis et [illegible]
Hotta quam re: nelle [illegible] [illegible] contradittore non [illegible]
contradittore alcuno

Act. die 27 Januarij 1568

Voces

die 20 Februarij 1568 / 1.ma vox
die 27 Februarij 1568 / 2.da vox
die 6 martij 1568 / 3.a vox
die 13 dicti la [illegible] casa fuo deliberata [illegible] [illegible]
abitat il m.o Cons: Lippamano exers for.t della [illegible] [illegible]
la quale [illegible] de loco [illegible] herbero g. [illegible] Ducati: Centij
Duecento vinticinque cioè più offerendo val Ducati [illegible]

Dar volemo che lo incanto pub.co N.ro a chi più offerirà
casa una monopito con la sua caminada posta in
Venezia in la contrà di S.ta Maria Zebedeo de ragion
de m.o Giangia Cicuri paga al'anno [illegible] la cam.a de m.o
Zg.o alui pervenuta tessa vacua et che lui può formar
come per concession di tal tessa vacua [illegible]
del q. Zg.o ric.o al chiopulo [illegible]
ala qual se habbia [illegible]
[illegible] del q.to m.o Giangio [illegible]
que.to incanto a chi più offerirà [illegible]
[illegible] 1568

[illegible] 20x
[illegible] 20x
[illegible] 20x
[illegible] 20x
[illegible] 20x
[illegible] 20x
[illegible] il Loco [illegible]

[illegible] dopoi molti incanti fu deliberata. la [illegible] cosa sotto la
nel nome et persona de nit° relaso come più oppe
rente [illegible] insento nel [illegible] 400

[illegible] uolemo [illegible] l'incanto pu.co n.ro adsi più offerim vigna una
legada de ouse [illegible] in ch' paga terzo al n.ro [illegible] [illegible] corner
M. et palli de rason del q. Bodrin sella posta al [illegible] apano
facibes alui q. Bodrin data [illegible] anesa suo que [illegible] patrina
emancipation nel contrato suo [illegible] fatto [illegible] made [illegible] q.
pacibioti noder [illegible] fatti 463 / aliqual si sodisia relation
Item una vigna roscata paga terzo ali [illegible] [illegible] corner
posta in dito casal de rason q.ta alui q. Bodrin data
[illegible] patrina emancipation nelli q.ti [illegible] singali.
Item cosa una con la sua cusina posta al casal apano
pacibes paga ogni anno [illegible] [illegible] et galina una
al n.ro [illegible] nit° dandolo de rason de [illegible] sella alui data
a conto della sua dote de maria sua moglier fratra de
[illegible] Zancarpello et filla del q. [illegible] alisa
[illegible] nelli sui singuli pregiati nele [illegible]
[illegible] pacibiti noder [illegible]
[illegible]

quirini qual e [illegible] la Vista della
Stà marina, nel concorso [illegible] di torre di sopra
vendesse adinstantia [illegible]
Sella pretendendo dicti stabili [illegible]
Incanto alli più offerenti [illegible] scuder il suo
credito Dotal In virtù del suo Judicato [illegible]
del offerto di ducati [illegible] prospero [illegible]
et Vendesse li [illegible] Marzo 1568 [illegible]
et sono di mille cinquecento 1500 il credito predicto
Hora che le stride del predicti stabili sono in
libro chamore 1568 11 aprile [illegible]

Noter

Die ultimo mensis 1568 p.ma non
Die 14 nobr 1568 — 2da non
Die 28 novembris 1568 3a non
Die 12 Martij 1569 Il Ill.mo Pr.to gettando
sotto la Vela al loco solito doppoi molti incanti li
delibereni li stabili nel nome et giorno della
Sta maria Relicta del q.to sella come più
offerente et li settecento ducati [illegible]

Dar volemo l'incanto più: nro achi più offerisce
quanti sono di terreni posti al c. Storia sul
stramora in loco nocato papella [illegible]
a noi loco delibrieri et l'altra [illegible] sibera nera
Potamu derasò de da. maiera [illegible] zuan
Fuscoral et frola de [illegible] zanolo [illegible]
ni e suo figlioli
[illegible] scodemo [illegible]

[illegible] conto del zardini del molin
[illegible] da cristoforo chiriachi soldi 40
[illegible] et cō lavoro varnasō fano in tuto
[illegible]

casicella una posta nel ꝯ. c. Giornia lisa et
franca derasō di ꝯ di loro fuss. li Giovan. stabeli
possessi ultra la subscriptiō di anni 20 comō appar
dil detto di testimonij sopra cio examinati; et nel libro
di chiamori 1560, 7. ott. annotati li 17, aliquas
si habia relatiō in una altra strida del ꝯ stabeli
Giedense /

Vendesse ad instantia de zorzi ~~del~~ damilla
di scoder li 900, in virtu de uno instrumento
dema de ant° pantaleo nader rogato 10 luglio
1566 sotto scritto di ma del L^mo executor di li modi,
li 17 nov 1560

Nota che le stride deli ꝯ stabeli sono ali 8 luglio
1567 li 100, et la parte poliza fu elevata in mani
del venerabel ms Giomenego della gramatica come
tutor deli figlioli pupilli del q damilla tres
mancato dalla parte vita il ꝯ zorzi [illegible]
li nostri 1560 fuse data uox
[illegible] 1560 da uox
li 16 [illegible] 1560 B. uox
[illegible] 1560 [illegible]

la Corza al Loco solito [illegible]
Cifs ferreni; et li[illegible] et sora al
ant.o pantaleo como [illegible] Gabriel di Maluc[illegible]
como appar p.commisso [illegible] nelli [illegible]
nader sittadi como mi quella p.n mille cinq.ta
como pui offerente val ——— L.i 1080

Darcoltano pl incanto di pri gd: arbitri
offrim li incanti e pretti de anni 15 p.
inventari di caro zocoro de ob.i a.i m.lo
detto vonci nella g.ta de mi.e bon al quel
fego ogni anno p.n g. d.ti p.ro de mi.e
bon e vuolsi ad inst.a di R. mi.
bon p.tador l.a 159 collozzo et haver
di col R. mo.e incirtu di una sua
corte dilui e ofaccor di.to R. mi.e pulsg.
di proprio de.e in gu.a forma p.ma de
thoma Sarbitari Sirivan di.to off.
sotto di 19 marzi 1569 e sia obligato
il compratori depositar il pcio di.to nel
off.o delli g.ni gd.i dopoi sia deliberato
ciascun 6 sotto lopera solita
di 20 1 ap.le 1569

1569 a 7 agosto 1 ducati p.
a 8 detto
a 9 detto
30 detto

Lacus fac. 1569 [illegible]
subtrah. e supra d.ta [illegible]
di ano p.m. [illegible] de locuro dopoi [illegible]
incanti al loco solito e mi [illegible]
bon [illegible] p.ro [illegible] de mi.e
[illegible]

[illegible] di uno giardino col suo
[illegible] altra sua giurisdizione
posto [illegible] meglio nella [illegible] [illegible] m.d.
[illegible] al quale pagano ogni anno li 4 giugno
[illegible] de li signori calimno calende
[illegible] di mosto; et li [illegible] de giugno
[illegible] li 28, col beneficio di hauer di
[illegible] li signori in virtù di una sentenza
[illegible] fatto e fauor di detti
[illegible] in publica forma [illegible] di [illegible]
[illegible] modo, 1569, e sia obligato il compratore
di portar il pagio di quelle notti oggi di
[illegible] di lira deliberato giorni 8, sotto
[illegible] solite

Die, 27, aprilis: 1569		
1569, 27, aprilis	[illegible]	1 - 27 -
28, dito		1 - 9 -
29, dito		1 - 9 -
30, dito		1 - 25 -
Iaus [illegible] 1569, 2, maio		1 - 9 -

[illegible] di anni [illegible] di [illegible] giardini [illegible]
molti incanni al loco solito [illegible]
[illegible] li [illegible] fu deliberato [illegible] la persona di
[illegible] li 28, e [illegible] come [illegible]
offerendo [illegible] alcun di meglio [illegible]

Bartolomeo del [illegible] di detti gdi
[illegible] e quanti [illegible] e [illegible] vendum
con l'entrata [illegible] di detto locaro
posti al c. maggio nella detta Piazzalla
nella p.ta de S. mi. [illegible] [illegible] pazzi
[illegible] mi. p.ri, de rso li mi. vendessero
a vendere de inst.a di g.a e mi. [illegible] [illegible]
[illegible] 1607, et hauer dis del S. mi.
in virtù di una scritta fatta come
di lui nel off.o de pigno [illegible] in pub.a
forma. et non de [illegible] [illegible]
[illegible] detto off.o sotto di 9 marzo
1609, e sia obligato il comprator di
portar il g.no di [illegible] nel off.o di detti
gdi: dopoi [illegible] obligata giorni 8
sotto [illegible] [illegible]

dis 27 agosto 1569

1609 27 agosto pa. uor — 1 — p —
28 detto — 2 — p —
29 detto — 2 — p —
30 detto — 2 — p —
2 — p 5

ans 1610 1569 a mezzo
[illegible] e pronti [illegible] [illegible] [illegible] [illegible]
con l'entrata [illegible] [illegible] [illegible] [illegible]
[illegible] molti incanti al loco solito
[illegible] [illegible] [illegible] [illegible]
nella p.ma di S. mi. [illegible] [illegible] 1607
[illegible] [illegible] [illegible] [illegible]
[illegible] [illegible] [illegible]

[illegible] mano di sua gr.; arbitri [illegible]
[illegible] l'entrata dell'anno pres. [illegible]
[illegible] li suoi arbori e [illegible] altre
[illegible] posto al c. Sandili nella [illegible]
[illegible] con li suoi algeal
[illegible] l'anno l. 4 926, dovesse [illegible]
[illegible] e sandolli ad instanza [illegible]
[illegible] scudi 5 1107, e li spese quali
[illegible] haver del p.o [illegible] in virtù di una
[illegible] contra lui fatta nell'off.o di [illegible]
[illegible] in p.ta forma per mi [illegible] Thoma
[illegible] notari civitan. di detto off.o [illegible]
[illegible] 1568, e sia obligato il compratore
[illegible] l'erbar il p.to di detto nell'off.o delli p.ti
[illegible] dopoi di giorno deliberati giorni 8, sotto
le pene solite,
Dato li 20, aprile 1569
1569 20 aprile p.o [illegible] — 2 — 0
— 28 dito — 3 — 5
— 29 dito — 4 — 2
— 30 dito — 2 — 5
Dato [illegible] 1569 a maggio.
Li [illegible] e [illegible] l'anno 1569, [illegible]
dell'anno pres. del p. [illegible] di [illegible]
[illegible] al collo [illegible] [illegible] mari anno
[illegible] fu deliberato alla persona [illegible]
[illegible] con [illegible] 1109, [illegible]
[illegible] anno [illegible]
[illegible] per [illegible]
[illegible]

[illegible] del [illegible] di [illegible]
pin offerta [illegible] di [illegible] di
[illegible] [illegible] [illegible] anno [illegible]
di un [illegible] [illegible] [illegible] [illegible]
di [illegible] [illegible] [illegible] [illegible]
[illegible] [illegible] [illegible] [illegible] [illegible]
[illegible] [illegible] [illegible] [illegible] [illegible]
[illegible]

[illegible] incanto di [illegible] gà [illegible]
li supradi e puonti di [illegible]
[illegible] l'intrada del [illegible]
[illegible] di [illegible] a [illegible] posto
[illegible] [illegible] con [illegible]
[illegible] anno [illegible] 1565 [illegible] di [illegible]
[illegible] luogo detto [illegible] e
[illegible] [illegible] [illegible] [illegible]
[illegible] 1607 [illegible] [illegible] [illegible]
[illegible] in [illegible] [illegible] fatta
contra di lui [illegible] [illegible] [illegible]
in [illegible] forma [illegible] [illegible] [illegible]
[illegible] [illegible] [illegible] [illegible]
[illegible] 1605 e [illegible] [illegible] [illegible]
[illegible] il [illegible] [illegible] [illegible]
[illegible] [illegible] [illegible] [illegible]
sotto [illegible] solito

[illegible] 29 [illegible] 1565
1565 27 [illegible] [illegible]

28 detto		[illegible]
29 detto		[illegible]
30 detto		[illegible]

[illegible]

Li supradi, e puonti [illegible]
[illegible] l'intrada [illegible] [illegible]
[illegible] in [illegible] al loco [illegible] [illegible]
[illegible] [illegible] [illegible] nella [illegible]
[illegible] [illegible] [illegible] [illegible]
[illegible] [illegible] [illegible]
[illegible] più [illegible]

[illegible] [illegible] [illegible] 97

Per volgere [illegible] al casal [illegible] [illegible] del g.
ny ramer [illegible] [illegible] distrin
[illegible] [illegible] [illegible] [illegible] [illegible]
(30) come appar pel detto [illegible] [illegible] [illegible]
libro di [illegible] 1568 [illegible] [illegible]
si habbia [illegible]: [illegible] a [illegible] [illegible]
[illegible] [illegible] [illegible] [illegible] [illegible]
dalli [illegible] del detto g. [illegible], come [illegible] del
detto g. [illegible] [illegible] [illegible] [illegible] [illegible]
detto g. [illegible] [illegible] [illegible] [illegible] [illegible]
residuaria del detto g. [illegible], il [illegible] [illegible]
[illegible] [illegible] [illegible] 18 [illegible] 1568 [illegible]
del [illegible]. [illegible] [illegible] [illegible] [illegible]
[illegible] [illegible] [illegible] [illegible] [illegible]
[illegible] [illegible] [illegible] [illegible] [illegible]
[illegible] [illegible] [illegible] [illegible]

[illegible] 15 [illegible] 1568

[illegible] 18 [illegible] 1568 [illegible] vox
20 [illegible] 1568 2da vox
27 [illegible] 3a vox

[illegible] 6 [illegible] 1569 Per il [illegible] [illegible] [illegible] [illegible]
al loro [illegible] [illegible] [illegible] [illegible] [illegible]
nel nome [illegible] del [illegible] [illegible] [illegible] [illegible]
[illegible] [illegible] quattro milla quattro [illegible] [illegible] [illegible]
[illegible] [illegible] [illegible]

4488

[illegible] pui offerta quella parte del [illegible]
[illegible] de m.ª fiordelise consorte [illegible] maximo
[illegible] garner. d'esposto consorte de [illegible]
[illegible] del anno presente delegatl intrada appar in la
[illegible] forma. [illegible] in camera de comun sotto di 21 setembre 1565,
registrata in libro delli stimi cō la lista del castellano del castel
predetta de di 28 / Zenner 1565 / per 166 h.º e sem. li
stabili della detta parte olli et in la strida fuse nel libro
de stimi per 22 sotto di 13 Zenner p.º passato, quali
stabili, e parte furono possesti per il g. de bartho. zr per
della sta. m.ª fiordelise. e hora possesti posta istessa sua
figliola come e di de lui testimonij p.º sotto li stridi
de di 13 Zenner p.º per 22 h.º e signal si habbia relato
e vendette a ministrar del n.º e fantini dandolo. D.º agnesina
sua dnia gulla. e detti solomo sacerdote dett. maz
zetti Samuel lago [illegible] cartidi [illegible] lom
nomine [illegible]. p.º scoler dnati igo d'i 10 p.º iii [illegible]
habitora detta m.ª fiordelise ut infra 15 al n.º e
fantini dandolo dnati 23 d'i 24 / p.º resto di 4
stabili ouer thiro graf sottoscritti per [illegible] d'i dnati com
mitti lum 1563 / 13 aprel. e la altra mitta istessa
foglio del detto mittio de 7 Zugno com mitti [illegible]
[illegible] mesi. e mitta de di 24 / il 4.º del detto mittio
e mesi de di ultimo com mitti [illegible]
[illegible] 60 / 34 per ingor. de uno thiro graf [illegible]
mitti 1564 sottoscritti de [illegible]
[illegible] per resto dnati 33 [illegible]
[illegible]

p.a. aprile 1562 [illegible] 5.or ducati
contro mi obbi a di due [illegible] sotto scritti p.il
Ill.mo s.o Cuno di 15 aprile 1562 e l'altro
del mese di ottob.e alli 17 1563 e fu messi legi
gli 64 ½ 7 g22 / rimaser di uno instrum.to di mano del
N. degli indaro sotto di 23 Giugno 1562 e di due
chirografi Cuno de di 17 ottob.e 17 ottob.e 1563
l'altro del detto mutuo del mese di aprile alli 22
sottoscritti Justi p.il Ill.mo [illegible] e sopra scritto, a tutti
e uni rimase ducati 8 ½ 7 g22 / resto di uno scritto
di mano di N. [illegible] / sotto scritto per la
m.a. Fiordelise de di 15 [illegible] 1561 sotto scritto dal Ill.mo
5.or duca / a mutuo con ordine di libreri e resto ducati 5 / rimaser
de dui chirografi Cuno sotto la ll.o / il p.o de 16 [illegible] 1561
e l'altro / 1562 del mese di marzo alli 20 sottoscritti
p.il Ill.mo [illegible] / come in esso, e l'andetto mut.o
con li modi, e conditioni e libreni e posseda Luca m.a
Fiordelise, e fu il solito / E 16 marzo 1566
Petrus m.gr. Scribanus Curie.

1566 / 28 Luglio / il Ill.mo D.no di Candia sentendo sotto Calia
dopoi molti ricanti fu deliberata Questa parte [illegible]
[illegible] messina come [illegible] [illegible]
[illegible] in lista [illegible] come [illegible] [illegible]
[illegible] Germania [illegible] [illegible] come 1565 [illegible]
molte [illegible] come [illegible] [illegible] [illegible]
[illegible] [illegible] [illegible] [illegible] [illegible]
[illegible] 25 12/.

Adonque volendo [illegible] di mi [illegible]
[illegible] Ci restano anni de [illegible]
[illegible] (Et rimanendo anni [illegible]
[illegible] di uno per le case. Poste mi citta
in salvata formar alli magci priori
de raso del q. Sp.o mua.to. fude Sp.ci
cu tutte le sue raso, et firmi dithon, et
uendesse. ad m.ta del Rev. Sconomo
del monasteer de s. caterina de mose
smi p scudi [illegible] 4 [illegible] 2 [illegible] Et sue
dee di ligeli scorsi et [illegible] sua obligato. il comp
rator le possan ne l'ost.e delli [illegible]
il pcio di esse doppo. Et li scrotino delli [illegible]
giorni. Et sotto le pene solite. et pagan ogni
anno de terradego al detto monasteer
[illegible] 4 febraro 1586

Adi 5 luglio 1589 fu imposse in la official [illegible] Et si rusi tando et disse ami [illegible] gastaldo qual mette la renuncia le se uice dela compreda dela st.a casa A sergo

ali st.i [illegible]
Creditori et [illegible] voce.

[illegible] 60 adi 5 febraro	3.ma voce	—	[illegible]
[illegible] dela casa a adi 17	detto	—	[illegible]
Conto de quelle [illegible]	detto	—	[illegible]
[illegible]	detto	—	[illegible]
[illegible]	detto	—	[illegible]
[illegible]	detto	—	[illegible]
[illegible]	[illegible]	—	[illegible]
[illegible]	[illegible]	—	[illegible]

Dar volemo, et li sia [illegible] di Gastaldi ch[illegible]
pui offerira li affitti e provenuti de cinq fo.
Ventuni d'una casa sita in la contra de S.
Jacome cixo filinas de verso de S. Barutin fratta
del q. Sd Juan selaio. et v.n de Sd Juan mono
nasti come go bernatrice li suoi figli generati
et il q.m suo marito et sua q.m[illegible] le q.l cast
pagano delli nelle. ogni anno nel dia ter
alli affittadori de Constantin calimati Sd cinq
Al Sr uerde ad instantia de Zorzi xarko. p.s. p.a. 6:
fseder de li Coronti debitor et le spese in mugn.
di uno instr.o debitorio fatto fra detto xarko
Creditor de Sd Juan Sarcelo. Interuenientes
Al nome della q.m et beneta Moglie q.m dimmo
de manoli Sarraro. medaro greco sacerdote
Zebio 1565, estratto in pub.a forma, et sotto scritto
dal clarico et.tor come in quello al qual in
omnibus, relatio habetur essendo obligato
il Comprator nel termine di giorni otto,
apetto lamentar, et liberatio di esse
casa all'offo. di gastaldi sotto le pene solite
fatte die x maij 1569

Zoces
[illegible] ad [illegible] mando
[illegible] detto
[illegible] detto

[illegible] modo.

[illegible] cinq dita [illegible] casa debbi
[illegible] incanti al luogo solito [illegible] minorenni
[illegible] fu deliberata [illegible] xatho. [illegible]
[illegible] in [illegible] come più [illegible] [illegible] no
trouar altri [illegible] più [illegible] vel [illegible] 100 [illegible]

p.° p.° co: Soura [illegible] [illegible] [illegible] [illegible] [illegible] [illegible] [illegible]
della portio [illegible] restaua de ragion della q.° D.ª Christina
figliola de q.° mathio [illegible] detto [illegible], et mogier
in secondo matrimonio de mro Aluise Siama del Cuoco
de palatijs [illegible], et vendese ad instantia de
stimata Cando quella sua massaria [illegible] [illegible] 100
et le spese in virtu di una scritta [illegible] all'off.° di
[illegible] sotto di 16 marzo [illegible] extratta in pu.ª
forma [illegible] man de S. andrea mauro [illegible] scriua
di esso off.°: a fauor della q.ª [illegible] contra
il q.° mro Aluise, et sia obligato il comprator
depositar il pezo di esso in [illegible] [illegible] [illegible]
deliberati giorni 8 nell'off.° di essi [illegible] sotto
le pene solite [illegible] modo

Die 21 aprilis 1569

[illegible]

[illegible] 16 aprilis [illegible]

ng/ detto [illegible]
30 detto [illegible]

Lacus deo [illegible]
& mistachi centoventi del centro
[illegible] molti incanti al luogo
[illegible] p mi marcanto de gastaldo
fue deliberato a S. Tathi Conj [illegible] Correnti
il conto a spese sue de andarlo altor del patrij
come piu offerente p nd trouar altrj & megliori piu
suso [illegible] m. lo. de noj gastaldi [illegible]

Dandolene e liberato pie. di Vri gastaldi acchi pro gouer
li affitj et prouenti de anni Cinq. S. centoni di una
casa posta in la contra de S. Juanic ci xestiner la
nasen de D. Fenotta figliolla del q. S. Juan Selmo et
de S. Juan monoicassoti come gesernatice di suoj
figli procreati con il q. detto suo marito et sia pitti
e nual Cafe gouerno dellecello con anno et diciena ad
sitrosen de S. Constantin Cassimati [illegible]
cerde ad instantia de S. Zorze Tathi [illegible]
Correnti ni alcadese et Sessese, in [illegible]
[illegible] fatto sia detto Tathi [illegible]
[illegible]

S: [illegible] Be:

Se deseran [illegible]
registrarla pri
anarsi rela-
[illegible]
corta.

Correnti
del patrimj
mesi ti piu
a di 29

che piu giova
centuri di ma-
xessimo di
Juan Sebuco et
natrice di suoj
ne lia pluti
ut dicitur alla
ing. et
e fosse

de li g. S. Marco [illegible] 57 [illegible]
appar l'instrumento [illegible] Dottato de [illegible]
de m.o Michel marin [illegible] sotto [illegible] Augno [illegible]
come in quelle sotto [illegible] [illegible] Dimere et [illegible] quente
dette case sono state confinate [illegible] [illegible]
Compratori come succede per cat.o fatto de man de le m.e
Thomà Sacchellari olim Notaro della cancell.a sotto
li 5 f.br 1554 come in quello et mentre
ad instantia de d.a Hellena x.ta dell'ill.o q. m.o
constantin et Sceder m.i 645 p.ro restò del credito
suo dotal per x.m delle charta del suo giudicato
et essa ellevato dall'off.o di p.ro sotto li 17 Zugno
1568 et man de 8 Zuan Claro scriban del detto
off.o come in quella, et le spese, et l'e in ½ la
x.ma et policea sua vidual come in detta
charta di giudicato ipsis modis &c

+ come co.do de d.a Agnesina x.ta de 8 Piero Gauala

Notte et le stride della p.te case sono Notate nel lo delle
stride della cancell.a Maior sotto li 18 Junij 1559
Ks n.o 38
die x Julij 1568

G. Mannari Not.
(nulla) vet.

[illegible] nome de hellena [illegible]

[illegible] più Dio a chi pare offerire

quanti tre di irno molini con tutte le sue ragioni

actioni posto al [illegible] comuni nella parte del

S. Michel [illegible] de ragion [illegible] marchesina [illegible]

Manolachi legatario detto antonici in lei pervenuto

in virtù dell'istro instrumento al quale si habia

relatio & vendese ad instantia de m° g.

Zanaila Sartor † come appar p commessio fatta

p man di S. Pantaleo Sani Notar sotto di 12

marzo 1562 alla qual si habia relation p scoder

detti conti, et le spese in virtù de uno instro

fatto p man de mi Zorzi Margaravi Notar

sotto di 12 luglio 1563 sottoscritto p man del

Ill.mo M. Daniel Bar.o ollim dig.mo ducal di

Candia. Illis modis [illegible]

[illegible] 12 ott.o 1562

Sotto ch il predetto molin [illegible]

[illegible] a ch 180 nella qual [illegible]

[illegible] relationi, et [illegible]

[illegible] fu annullata [illegible]

† come co.do de ser Agnesina vedova de S. Piero Zanaila

Noces

1567 in oct.
ig/otto
[illegible] p m.gi gnuall.
[illegible] a Dom.° 1567 vil [illegible]
g Dom.° 1567 g.ntp Theodosio de lande [illegible]
[illegible] 16 Nov.° [illegible] g.ntp Theodosio de lande [illegible]

1567 9 Novemb.° p il Sm.° Ds.to abitij il Sre cons.° lip.no
cussi instando g Theodorin antonici fu sospesa la
deliberatio della pste polza fino domenica ventura
sa 16 del corrente

1567 16 Nov.° p il Sm.° Ds.to abitij il mag.° cons.°
Zane cussi instando g theodorin antonici fu
sospesa la deliberatio della pste polza fino
l'altra Dnica ig.ni ventura, et questo p ultimo
peremptorio.

die 18 Janij 1567

Per il Sm.° Ds.to abite il mag.° cons.° lippomano
sugli negotij gli: dopoi molti incanti
[illegible]
[illegible]

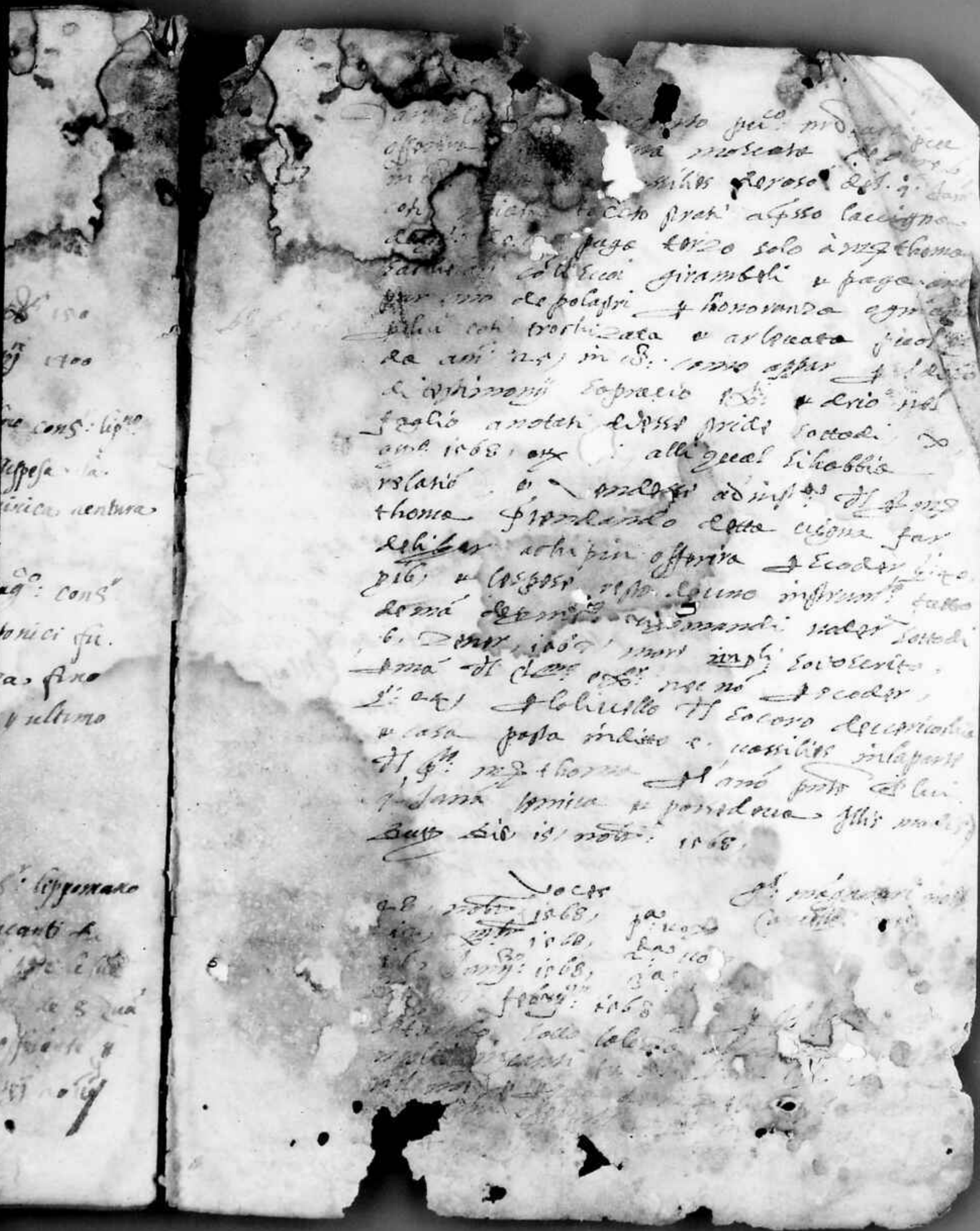

[illegible]

[illegible]

[illegible]

[illegible]

Carcolomo p l'incanto di m.ri g.di [illegible]
offerira lire [illegible] pum. d'anno prim. dell'
immersal inrada d'Alpart e perho spiccato
d.e g.ni m. e p hinoth. al q. m.o m.do cortaci dal c. theres
et Vondem. detti entrate ad'mpt.o de S.a helena
figliolla d'S.to q. m.o m.do cortaci comm
residua ria p'l'ostomt.o della q. m.a anzola
Eca m.r p recuper il credito dotal d'ella q.ta
anzolata in virtu del Judicato d'Magf.to q.
m.a anzolata Eca m.r ottenuto dall'off.o
di p.rio p.ma d'er m.do mauroiani Scriu.
di esso off.o sotto di, 21, nov. 1568, e sia
obligato il comprator t'portar il p.rio di quello
nell'off.o detti g.ni g.di doppoi d'esso delibera
giorni, 8, sotto oppere sollim
di, 17, magj: 1569,

Socis.

1569 28 17, Maggio, p.a [illegible]
18, detto
20, detto
21, detto
27, detto
[illegible] 1569
[illegible]

p.a magnanim. [illegible]
Camer. m.a [illegible]

Incanti

#10

Quaderno

1572 Settembre – 1573 maggio

Liber incantuum 10

(unito ai 2 precedenti)

c. 159 – 178

1565. 10 marzo – 1573. 1 maggio

(e 1562. 10 giugno)

Fra detto Zenere et socero demo des mistl dagli nozze
sotto di 15 / marzo 1550 Magcal li obliga li ff.ri Zabel
Como Judicia secunta quiete

Lid in / nobl 1580

Lid in / ff 1580 — gma 200
. na ff — — 2da 100
ng ff — . 3a 100

Lid in / Jurij 1580 et ff de mo fl.ntr sentendo sotto
labba doppoi molti incanti fu del tenere ff ff: magalde
nel hoc et p sona de rebti leui nozico dia. caridi . q.
gieremia I ducati duecento Corenti Como fu offerente
et al segno della stima Zul — — ducati 200

+

Dar volere Il Jncanto pu.co dell' off.o di Ill.ri gastaldi
Fuori le Vniuersal Jntrade et prouentj del. casal. ca
sero / Jurisdic et plattj posti sotto questo territorio fu
deraso del q. mag.co m. marc Zane fu del cl.mo
m. Jer.mo et p Venuti ali suoi heredi et rapresentati
et ali suoi Comessarij et altrj nominati nel Jnstrum.to
fatto per Venetia I ma dex mat: al dorio . q. m. Zuan
Batista Moraro Veneto sotto di 19 / aprel 1570
registrato pub.co receptarij di questa Cancella sotto di
17 / luio 1570 et 145 / Patti Concessi et afittarij al. m.
m. Lorenzo malipiero suo dem agusti et am theriosie

Corinthio dem. Zuane de Candia In solida Jl anni (9)
principienti dadi f.mo marzo 1570 cō obligatō di pagar
ali detti locatorj ogni anno In Venetia aspese risigo et
pericolo deli Conductorj f.: al tempo denadal duc.ti 500
da L. 6 g.n Jl duc.to: et una botta di malvasia
demoscatello, et una mezana de Carta una mezza
di bona legada cō dutto a Venetia aspese pericoli
di essi Conductorj et Jl regalie L. 100 delin bello et bō
apeso di Venetia a tutte spese et pericolo de essi cō dutori
Come nel Instrum.to f.: di locationē si legge, Et se ae dem
dalla dita afitationē Camita deli anni f.: quo modo
quing spetanti et Jl tenentj al aportionē del f.: q.
m. Lorenzo malipiero et doueva tenir et goder
et dopo di lui li suoi heredi In virtu della detta afitation
et sono anni (5) et Intrate cinque Jl Lo venturē
ouer Camita de esse Intrate Jl cio et Laltra mita de essi
aspetano al f.: m. theodosio altro Compartecipe
Conductor deli f.: casali, Et secondeno ut f.: le
Intrade f.: del aportionē de esso. q. m. Lorenzo, adinst.:
del esp. m. Zorzi mustato Jl seder duc.ti 100 Lorenzi
et ch.ro uno et die hauer dal f.: q m. Lorenzo,
In virtu de uno suo scritto fatto sotto di (10) ott. 1565
sotto scritto dema del d.mo g.r. d. sotto di al (notar) Jl
passato Come In quello appar et et sia obligato Jl
Comprator de esse Intrate et frutij portar In offi.: deli
Esatori gastaldi Intorno. de (100) giorni Jl fuo pelle spese

dopoi la deliuraso da ex dazi al ff.: m.o Zordi mutato creditor soto lepoxe solite et consuete, et dispagar ogni anno ali ff.: mag.ci locatori lafitto et contribuione ff.e et era obligato pagar li asuo portione li soprassi .q. m.o Lorendo malipiero li la forma del antess.: instrum.to di locatione —

Die 25 febr. 1570

die 27 ff — f.ma 20

die 4 martio 1570 n.da 20

die 15 detto — n.a 20

die 16 martio 1570 fu deliberatj nela sora dem.a marco ff.a dosto li ducati 110 li i Corentj —

Item volemo li mi canto publ.o mi sia pri oferti casa una con le stanzie posta nel C. a San.o afitati et con forno, et solaro uno congiunto li n.o una nic.a de sasso de magno caleri, pagano de luello li nove all'año e li morti venir

Item s.p.a solaro uno benedetorio di n.de 12 nic.i posto nel C.o casal mi lolo coolato sia afrati con li suoi arboni et acqua solita pagar de luello ogni año a mad.a veronica Gand.o ifi trone

Item sop.a la metta di una vigna logada fomeato di opere 12 nic.i posta al C. Catto afitati aspett. il giardin de giorgi mistruoli de zaggio f.a porga

ogn.° anno all'ecc.te st.° pezzi comprando iff.° duo
e medio

Item sopra una altra vigna cozzata al posto al-c.
chitharida nel luogo nocato la cuchiara
de ours x. mecc.° posta verso et segnali
finendeno tutti detti stabelli al pub.° incanto
admiss.° dell'ofl.° dell'Auditorii gli Ill.mi della
Sacra confiscatoria fatta contra il Q.
Magno Calegari dedi xi Luglio 1600
passato et mi ill.mi della vend.° fatta se
il cl.mo ~~cl.mo~~ ~~p.to~~ sotto di 27 d.° passato
et sem deliberati achi pui offerirà do-
nendo il comprador di detti doppo la de liberaz.°
li sem fatta ~~affirmar~~ nell'ofl.° G.° del
auogarii in mano d'magl.° cesser giorni
otto doppo detta deliberaz.° sotto pena di esser
detti stabeli vendeti a pro et dano supra
il solito

Ad lei 20. sept.° 1592

Voces

die 7. sept.° 1592	1.a vox	
die 14 sept.	2.da vox	
1592 21 sept.°	3.a vox	
1592 20.a oct.° ~~vox~~	4.ta vox	

~~1592 20 Nov.~~ die 1 Nov.° 1592 et cresciuta allegiera fatto
Il li cl.mi g.ri della Cas.° grat.° et Cons.° Gr.° aspero stretti p.° 900
furono deliberati li s.° beni alla 4.a crescita

fund.° Castello Cuc.°
Nobis d.° n.°

Q.° 8.° pr.

Callezzena del c. apparo abbia
cento come più offerente nõ ostante che la
summa sia stata d. D. in 1 pio, et questo sia
d.to della rett.ne del mons.o Gato di 6. dell'
infrante notata nel memorial della Cam.a
maggior d.ta nõ de sua sighignado v. nõ
a ff. 155 t.o. et le cause in essa declina
rate appar detta summa Reg.strata nel
l. delle summe della Cam.a maggior segnato
L. a.do a ff. 20 t.o.

a.s. 6.s. pr. Item volemo che l'incanto pub.o non debia offerire
terre uno de m. 14 in circ. posto al c. macritighe
lorasso del g. Nicello mizatarj paga delicello ogni ano
T. 15 a uno S. Nuà quirini natural

Item volemo uno terre chiamato pesalla posta al S. c.
macritighe lorasso S.: libera et franca cõ una figer
a lefeo et golla

Item sopra casicalla una posta al c. ambrassa lorasso
S.: paga ogni anno delicello a fara gamalla S. uno
Illu. g. nin.: mizatarj et fl. g. suo fre possessi
fuori lis noiati stabeli. Vista la scrittura de anni
20 (come appar) et fl. dicto di testij: sopra cio
et nel libro dichiamorj essa in mbo. annotatj
ky ign, aliqual si habia relatio et vendessi
adinpto. de d.: Isabeau vx.: del fl. Nin.: mizatarj

E fecero il resto del credito suo dotale Fu vista
del suo Judicato elevato dal offo: diffrufrio Jmà
dex mietl signolo radaro diffro offo: sovrà in
questo isra Illes modis
Die is, Janij isra
die io Janij isra pma. vos
die sns, Junij sbi 2da. vos
die pma febrij. isra 3a. vos
die 10 ff E il dmo Dnus: sentando sotto la
loba al loco solito dopoi molti in Canti fu
deli Bonati lifo: stabeli nel voce et E sona
de mo: Jana vali coltrer E ducti 34, Como
fui oferenti et al segno della stima val ff. 34

Dar volemo A L'incanto pbco: reto delli fra offerti
Jerron uno demisgurade cina cuoto mo:
posto nel loco dito cigros sopidrinca Jerrasi di
Jorquano Procharli Calogero fu or in Canto
fiscal ff iz, Cenual Jerron a lo ff. e Jermon
Prochali A uere dopo la morte del f. Jermon
suo Jo Cardia Calogero f. Dno
della sua ultima ordinazione in tutta
sua Jrenzi in cura pbca: Jopo pmm. A
diffrio fusta Jordo A Cagnale lotta
Jresso Dno al dto Procali calogero

[illegible] ala s. [illegible] [illegible]
[illegible] [illegible] [illegible] [illegible]
[illegible] di Giovanni Pacho [illegible] del [illegible] [illegible]
[illegible] [illegible] [illegible] [illegible] [illegible]
[illegible] [illegible] [illegible] [illegible] [illegible]
[illegible] [illegible] [illegible]

fu in Julij 2da vox
fu in Julio 4ta vox

[illegible] Julio 1619 [illegible] sendo
sotto Calogero al loco solito sopra molti
li Canni fu deliberato il [illegible] nel nome
[illegible] del [illegible] Sanni consiglio
[illegible] 1571 como pari [illegible]

Dar volendo pl lo mianto pud. atti pri osservera la metà di
una habitatio di casa posta in la contra di s. maria
tra parogia li portego Camera, e Cusina collevo
arre. derasi tl g. [illegible] sallamo dito bugha pagano pla loro
porto ogni ano gi 2 98 / relastasi dl pag. [illegible]
e suo pre possesso ultra la descripti di anni 30 com appar
pel dito di testimonij [illegible] nel libro di testimonij
1570 16 / anni anotati [illegible] 2 5 / alligati li habita relatio
di Landesse a distantia de st. tomaso [illegible] pl far
pesa metta di casa Lander al pud. in canto atti pri osservera
pl stader, il creditor sua dotal di sum gi 1820 g 16
in virtu del suo Judicato eleuato dal offo. di pprio
[illegible] di g mi[illegible] signolo mio nodaro di esso offo. sotto di
17 / X tbr 1589 di 5 xjn pla sua creson e
petida vidual e altre spese seguiranno [illegible]
modi [illegible] e 30 Junij / 1591 /
e 3 Febrij 1591 fu vox
10 [illegible] 2da vox
2da dies [illegible] vox

24 [illegible] V.la vox

16 / marty 1572 la vox

Adì 13 aprel, 1572 Per Ill.mo Pub.o Sportando
sotto la lo.a de sopri molti mi casali fu Ritrovata la metà
della sua habitatio nel nome, de Donna T.a Jacoma
fuori p. duc.ti 30, p. mano della sto donna tomasa
sua figliola come pri offerente: et al Sig.ro la
prima vol _____ duc.ti 30,

Dar adonque p. l'incanto pu.co nro: à chi più offerirà case n.
sedese poste nel casal Cadamba tutte unite, et co la loro
Terra vacua verso tramontana libere, et franche da ogni
S.ti N: Lun.do gravame co tutte le loro Jurisditio, et pertinentie de ragi
della q. S.a: Agnese, et S.a: Maria, et petru sorelle, et
figliole del q. s Andr.a Cacicandili à esse adiudicate
come prossime, come appar p. Ser.n: delli sig.ri Iu.ri de
proprio fatta fra esse sorelle, cioè s. Xic.o: russopirri
loro com.do: dall'una, et s. Piero Lando figliolo, et
herede del q. m.to: Const.n: sotto di 30. Marzo 1565 p.
la qual fur.o: esse sorelle admesse, et preferite nella
venditio de esse case et Terre posti nel p.to: c. Cadamba
vendute p. il p.to: q. Andr.a: Cacicandili loro pre à m.q. Ales.
Carcumeli, et in nome suo Catasticato sotto di 22 Marzo
1550, et da lui vendute al p.to q. m.ro Const.n: Lando,
come appar p. la Terminatione della q.a Relatione, et
delli atti, et altro in essa Mentuati appar. nel ec.mo
Collegio p. il p.to s. Piero Lando sotto di 20. Marzo 1566
et loppor detta appo.re Inuitata et appellata alli 4 luio
1566 p. nro Secretario p. li Ill.ri sig.ri Presidenti dell'ec.mo Collegio

gto et del poterro tolto de essi denij, cioe sorelle de
ordene del Ill.mo S.r Duca sotto di 24 sett.e 1600 laudato
fra le S.te parte, cioe dette sorelle dall'una et se
Piero dall'altra per il Ill.mo S.r Duca partib.
auditis sotto di 13 Auosto 1570 et 1576, et de una termina
tio fatta al Judicato di proprio in contraditorio Jud.o a
fauo delle antesta sorelle, et contra detto S. Piero
lando sotto di 10 Marzo 1589 appellata per esso
lando all'ecc.mo Collio sotto di 26 detto, et da lui
essendo in cittatione a instantia delle S.te sorelle
dinanti a detto ecc.mo Collio sponte propria detta
sentia appellata in forma consilij laudata et remosso
dalla S.ta sua appellatione come per terminatio delli
Ill.mi S.ri Considenti de esse ecc.mo Collio de uolunta
esso lando fatta sotto di 7 Maio 1599 appar, et
se uendene dette case ad instantia de m.o Zorzi Man
ganari per seder due, d'oro in oro ecc.ni Venetian
n.i cento ottantasie & die hauer dalle sta D.e agnese
Maria et petri Lacizandili sorelle in ex.ne de uno scritto
fatto de ordene, et uoler suo de ma de s. Vic.o Russo
psini sotto di 9 Abril 1580 per uia de Ga.do sotto sto
de uolunta de esse sorelle per il Ill.mo m.o Pasqual Cigo
gna dim dignissimo duca de Candia sotto di 10
Luglio 1570 per altri tanti, et esse Manganari ha per caso
de amor imprestato a esse sorelle per recuperar in virtu
della S.ta Tillatio li sto stabili de Calato come in
detto scritto appar et altri cechini:

Actum die XV Januij 1570

Nota sto le stride delle antesta case sono anotate
nel L.o di chiamori della Canc.a alli 13 Xbrio 1570
et igi /

Per siliguardo Not.s Cand.e
calis Greg. ma

Die 10 Januij 1572 p.a: vox:
Die 12 Januij 2da vox:
Die p.a: Februij 1572 3tia vox
Die 8 Februij fu data vox:
Die 15 stata data fu

1572 adì 12 Feuraro il S.mo Re sono sta deliberate le sue case redose a m.o Zorzi Manganari Nod.o della cant.a S. Maior come fu offerente per due ducati trecento trentasie giusta la stima de dì 8 Feuraro 1572 — ducati 430

Bartolomeo per l'incanto pub.o di N.ri g.di li infrascritti lineli siue terradeghi et terzaria che pagano a li infrasc.ti alla heredita della q. B.a diana Muonal 13 de anno uno intendandosi del 74. et se vendeno detti lineli del ano p.to del 74. ad inst.a de Zoná signolo Calogero creditor della p.ta q. B.a diana Muonal per scoder dei 15, Correnti che hauer die da essa et et per otto per le spese incorse de una sentia abinte fatta contra de essa et a favor del p.to Calogero dall'offo.o de proprio sotto di 31. ottobre 1569 executata in pub.a forma per man de S. Zuá papado publ.o Nod.o di esso offo essendo obligato il comprator de ditti lineli siue terradeghi pontar il danaro nel'offo.o p.to di g.di intere de giorni otto doppo la delibe=ratione sotto le pene solite — li N.ri de quelli che diene pagar le detti affitti siue lineli ogni ano et p.a —

S.r cc.te M.o Nic.o scordili medico per tretta sette		37 x. n.
Vic.o Curtesi per trenta —		30 x —
Marco scordili per vinticinque —		25 x —
Constanti gligoro putt per vinti sie —		20 x —
Jani scordili per quindese —		15 x —
Agnesa calamaru per dodese —		12 x —
Jana barbarigo per tre —	per	9 x —
g.r segredo per sie —	per	6 x —
g.ri luludi per sie —	per	6 x —
g.r suriano per quatro —	per	4 x —

B.a B.a sil.

M° Lorenzo ruzeri ducati quatro	— ducati 4 —
franco dacipri ducati trono	— ducati 1 —
Jani curtessi fot° ff° .2. val	— ducati —
franco Logothetti ~~ducati~~ fot° in ½ et	— ducati 17 —
	sano ducati 100
Datum die xiij martij 1573	fot° in ½

Hay udemo per l'incanto publico ad chi più offerirà tener
uno de li de S. Innocenti: posto à S. Lazaro libero, et
franco da ogni gravame de rason del g.° m.° Marco
Sclavo q. luc. et antecessori suoi possesso oltra
la prescrittione di anni 30 come appar per
il detto di testimonij sopra ciò examinati et nel lo. di
chiamori 1572 27. Hebbe notitia li 19 et
vendose ad instantia di M.° Helena sua relta
in primo matrimonio et al presente moglie de M.° Zor
capadoca q. scader il credito suo dotal in virtu
della carta di suo giudicato ellevato dalli
offij di proprio per man de l'ill.° M.° Giudice di
detto offio sotto li 13 genaro 1570, et
le pese publij modo, et

Ad 19 Nov. 1572

Voce

Ad xxij January 1572 p.° voce
xxiiij Jany 1572 2.° voce
Ad p.° febr. 1572 3.° voce
Ad xxij febrij 1572, per il clmo. Bastio di Landri
zopo molti incanti fu deliberato il ditto terren
nella persona del Nob. cretense M. Zan
g.° di Stefano q. di seicento cinquanta à segno

G.° Mangianari
not.° Cam.°

nela forma come in offerente fatta sotto a 4 feb.o
1572 pend — — — Bassano —

Dar volemo pl.o in canto pub.co nro achi pri offerirsen uno de 6.de n. ½ incl.o posto al casal app.o
gramathis nela parte del monast.o da s.ta Catterina
dele monache paga de livello ogni anno al p.o
monast.o for.o ⅓ rasa. de rason del g.nt.hr.
vicinano gli, et suoi gentor, Sucesso alla
la prompt.a de ammisso, como appar pel
detto di testimonij sopr.cio g.nal.o et nel libro
di chiamon in fol. vell.o annotati, alli qual si habbia, elasci, o vendesse, ad imp.
de agnese n.ra p. far esso tener debbesse
achi pri offerisca, pseder fin.o
et le spese secute et secutture, in virtu della
Carta, ~~alla Carta~~ ~~sotto~~ del suo judicato
eleuato dall offi.o di Propri sotto li 6.
~~del pre~~ vell.o isra p. ma del manca mallo
v. nro di esso offi.o et p. in ½ venutand. pla
sua crosna et pelicia vidual pelli modis
Die 9.o nob.r 1572

Voces
die 9.no nob.r vom. — p.ma vox
die 9.no nob.r vom. — 2.da vox
die 9.no nob.r vom. — 3.tia vox

G. Mant.a not.
(canc.a C.)

[illegible]

[illegible] gl'ill.mo P.nto se tando alla lor[illegible] al loro
sollecito fu deliberato ill.mo [illegible] in la persona
del Sig.re Jan.mo Zanguropolo [illegible]

Par volemo fil'in carta publ.ca ad chi più offerisse
[illegible] Isabel. Cato, et assignato [illegible]
[illegible] di S. Caterina Samoso [illegible]
[illegible] fu de g. M.ll [illegible] publ.ca [illegible] de M.
de g. Ant.o Pantaleo Hod.no sotto di ne [illegible]
[illegible] la G. M.a Caterina dall'una g. Lor.o [illegible]
[illegible] et M.a Hergina sua sorella [illegible] dall'altra
et come [illegible] S.to si legge [illegible] si omnibus s'habbia
relatio [illegible] case due over li [illegible] di bis bis
[illegible] la casa [illegible] del G. g. y Nic. vigo posta in la
contra di S. Henrici [illegible] Borgo [illegible] Durante.
la locatione sua a g. s. Nicolò [illegible] g. cor
[illegible] de d.a locatione appar notata nelli atti di g.
y per Pelegri Hod.no, et [illegible] della chiesa sotto di
[illegible] Luigi [illegible] che sono [illegible] et altri g. y Nic.
de [illegible] come [illegible] appar [illegible] de [illegible]
[illegible] Hod.no Greco sotto di [illegible] et [illegible]
[illegible] della locatione del Ill.mo sig.r s. de di [illegible]
febraro [illegible] fatta per la G. M.a Caterina [illegible]
[illegible] Samoso suo [illegible] et [illegible] [illegible]
tanto [illegible] expirato [illegible] della [illegible]
[illegible] nella [illegible] del suo Judicato [illegible] dall'ill.
[illegible] sotto di [illegible] come in g.lle [illegible]
[illegible] dall'una [illegible] Jan.mo Zanguropolo dall'altra

cassi ricercante. D. G. Iac. Zanzanarinto Salvi per
obbedientia à quanto si pretende la parte sua
della C.a Zerfid, et questo scritto alt. Ghi. delle
ragioni del D. M. Iac.mo giuchung con quanto cunq.ma
tutte le siano salue, et reputate Illis mo. et Ill.
Z. ico ciptis 1570

Nota che le stim. delle C.e case sono notate nell.o
li chiamori 1570 y gli lo 1600

G.s Margaran Not.
Cane. Cr.

Voces

1570 adi 4 maggio p.ma voce
D. ii maggio — 2da voce
v in D. — 3.tia
1570 v/ obis 4.ta voce

in D. p m.o Todori da Corfu D.i ino
a gb. 1570 Nil Ill.mo R.to sentendo sono la Tha
al loco solito dopoi poste in fatti fu deliberate le C.te
case, con il restante tempo et notare fini ratione
me, et p.sona de m.o Todori da Corfu ovvero p.dico
vinti al segno delle stim. D. p. ino

Nie ag/ Hob. 1570 M.o Todori da Corfu Compare i Cane.
il sopi. comprator delli restati in. delle sop.te case
et li bene.te ciò, et remitin tutte le sue vice
et alis D. g. mis nodo li potesse D. petir p l'i. santo

et l'erasion sopr. fatta in propria sua di testamti
ann. 95 sotto di n. 96. posto in Mtio Zappone
posto de M. Ant.mo posto, et contentante Item d.
m.o Dodoni resti del Dritto suoi d'esso Jo parte
et dell'erasion nell'esso in Mtio posti in tutte
parti cessioni subrogationi con disposte le leggi, et
la consuetudine, et così de volontà d'esse parte
fu fatta la presente nota.

+

S. C. M. Dar volemo all'incanto pub.co nro adripui offerirno
vigna una legata, de oure, ec, in ee, posta al c.
vescovado de chiro nissi derasso dem nicollo grego dem
pollo paga ogni anno deliuello al monastier di S franco
Cauretj due, alij m pollo lasciata J ff. q. m Thomao
abramo J ff quo testam.to fatto dom.i deppa Costanti maraugo
rodaro greco sorodj io, m.bb. isra, laqual vigna
lei m pollo hauendola venduta a filippo rafiollo
J instrum.to fatto J.mo dep. michel maria rodaro sorodj
ig, marlo isbi nelostride del qual fatto all'off.o
dispropria J pro pinqui b' lateranej fuso usu il ff.
m nicollo figliollo del ff m pollo, ha contradiro

Et poi de terminatione di .5. Judicij diesso offo: fu admesso
et per scritto come de terminatione appar indetto offo: sotto di
no/ febr 1571 et vendesse adistanza de filippo rafiello
per tendando colla far vender al .6.co in canto adi pin offerira
de scoder ducati 500/ correnti et hauer dite del ff. de nicollo
in vigor deuno instrumto. fatto de mano de marco maria roder
sotto di 19/ marzo 1570 sottoscritto de mano del Sgno: m
marco grimani dignmo. d. di Candia ——
Die in/ offo: 1570
Die 1o ff 1570 —— fma. 100
Die 11/ Jany 1570 —— da. 5: 100
Die 10/ ff —— a. 3: 100
Die 10/ febr 1570 de ff Sgno: Dnto: sentando
sotto la loza al loco solito doppoi molti incanti fu deli
berata la ff. vigna del nome et de sora de filippo
rafiello .q. pr. de santo: de ducati cinque cento trentatro
come pin oferente et pin della stima val —— ff. 533/

Dar voltar de l'incanto pn. nro a chi pin offerira intra ella parte
del loco possesso de fondo de aparo aij tagna posto sotto
il destretto del castel pediado, terra de del .q. n. hs. my nro.
gra. fu de mis michel co. intra le sue ragion jurisdition
brente et termini habitato. de villani, de dalij, de sui figliuoli
et heredi possesso ultra la ff scription di ducati 30 come appar
per la deposition di testimonij sub cio Dnti, et nel libro distin
tivo /1572/ 7 fuer dreio le stride anotati de 180 aligl

si ha bene relato / e condotte a dimostranza della nobil
m.a Caterina figliola del q.m m.ro Jacomo quirini Com.r benefiziato per substituzione a lui fatta
del Testamento della q.m m.a madona marietta Colmi per
sua rel.ne di sua del q.m m.ro gra.co per testor gli quatro
dote mille di due tenere q.m m.r residuario de libri
del q.m m.ro gra.co per parte, e a bo.ni conto del credito
detal del q.m m.a m.a marietta sua m.re e antecessor
mi ~~[illegible]~~ relatio della carta del Judicato m.r tes g.o super
nomine eleuato dal off.o di ppria di ind. de sua
p.te dopo) ne dare di esso officio sotto di p.mo x.bre
p.xo passato, e lo presente Com.r mi ello al qual si ha bene
relatio ellis modis. p.n

Adì 18 Jann.ij / 1572 /

Adì 18 Januarij 1572 —— p.a vox
Adì 25 ~~[illegible]~~ detta fuit 2.da vox
Adì p.mo Febr. 1572 / 3.a vox
Adì 8 / Febrij 1572 Per Hel.mo B.ta sentendo
sotto la gr.a mano al loco solito doppo molti m.cati
fu liberata la sua possessio e fondo de aprano
agitanum nel m.to e posseso del q.m m.ro mio al.o
uso da mar Com.r Comitto della nobil m.a Caterina gra.co
relata del n.ble m.ro Jacomo quirini appar della sua Commissione
adhoc spectante. e per essa fatta dom.i de m.ro
mara Hodaro sordi / 8 / dimostrante per li vitium mille
cento settanta Com.r pui osseruante. e al segno della
pruna val

Fu 21160 f

[illegible] pl[illegible] quanto gli di mi pertenti [illegible]
affitti et quelli d'anni [illegible] d'uno terre [illegible]
[illegible] la parte de [illegible] [illegible]
[illegible] anno [illegible] [illegible] le sue rase et d'una vigna
legata de [illegible] [illegible] al [illegible] [illegible] parte
de [illegible] [illegible] paga [illegible] et regalie de [illegible]
d'ani [illegible] [illegible] vendesse [illegible]
Maria [illegible] [illegible] [illegible] [illegible] et
[illegible] [illegible] [illegible] [illegible] [illegible]
[illegible] d'una [illegible] [illegible]
[illegible] [illegible] [illegible] [illegible] [illegible]
[illegible] [illegible] [illegible] [illegible] [illegible]
[illegible] [illegible] [illegible]

dar solenne al pubblico mercato incanto alli più offerenti,
Cassiendo uno l'una affittuari, et l'altra in solen poste
in borgo in la contra li spedali le spese de la q. stamaria
selano pagano de Cinque ogni anno al monasterio
de S. Paulo in n. y lui selano possessi oltra la
q. scritti de ani 100 come appare y il detto li testi
sopra cio esti, et nel S. li cuamon 1570 4 Dene
anotati 198 alli qual si sabbia selato, et
vendesse ad instanza de S.ra Helena moglie
de Jac.mo de Corti la qual figlioli naturale della
q. Sa. calida sua mre q.ta q. del q. q. stamari
et de Simitrio suo f.lo come figioli, et Eredi
della q.ta S.ra calida loro mre y scoder il
credito dotal di essa loro mre in virtù del
suo Judicato ellenato dal off.o di ppio pria
de S. michel segnolo X.do di esso off.o sotodi no
off.o 1570 Ibidis modis et q.
q. 14 febr. 1570

G. Mangarani Not.s C.P.

Voce

q. 10 febr. 1570 y fuit vox s.ra
q. 11 off. — q. fuit vox s.a
q. 5 mens. Martii 1570 q. fuit vox s.a
q. 5 Aprilis 1570 il q.mo q.to posto molti incanti
sopra del liberato le case q. in la q.ta de S.ri Crosso
de Corti y in q. quatro centi come in i q.ti
val in — in 400
q. V. Mag.o 1570 Comparse in anti il q.to Ill.mo
omnio Comisario, et Liberatore Excelso, et generale

le vice, et attioni di lui, et haver più di la deli-
beratio di tutta detta sua sua à Stefani insiem
g. e subito pte, et accettante, volendo detto cessio
di in virtù di detta cessione, pte, et valer
esso cessionario farsi fare il Catastico nella
sua sua etc.

Item volemo il sicanto pulo achi più offerirà tutta la
parte del casal et feudo ~~totato et diuiso~~ de nelli
al Respetto del casel tomiso de rason del q. Speri
dagrada alis detto feudo totato et diuiso fatta
malis et suoi fr. et mà del casellà del casel tomiso
la qual ~~longa~~ limeni totato la prima parte como
di tal diuisio appar segnata nel L. recepta
rum della Cam. ordinar sotto di 30, ottob. 1544
alla qual si habia rellatio et vendese adinpa
de la margarita sua vot. di feudi ~~di~~ due mille
et hesento et di più L. in ½, nenetiani di la sua
crosina et pelicea vidual et spese ~~di~~, 8, mi negoi
della carta del suo judicato ellevata dall'ufo. d'ogo
più sotto di no, d'infrante di mano de Luca papadopullo
v. nod. di detto ufo. cō il carigo della guarnisō spetante
adetta parte et di pagar ogni di legato al monaster
di s. pietro fort. L. 8 $\frac{1}{3}$ rase ghis modis etc.

Alis die x. martij. 1565.

C. Magnani Not.
Cam. Maiorij cre.

Notes

die xiiij. martij. 1565, fu no
die 8. aprilis 1565 — da no
die 13, maij. 1565, iij. no

die xi, febr. 1571, fu il Mo. Pmo. di Crete dopo molti sicanti
delli besata suo la sua parte di feudo di c. nelli nella
Mona della sua la margarita dagnedo gli mille hesento ottanta
quatro. f. 25, segnido la sua, —

Bar volemo per l'incanto uno pr.co a chi più gliverà
vigna una moscata, et logata d'ouve g. incl.
Con olivere tre poste nel luoco de peneroa
nella parte del ve.to al zenetto Bar.go de
ragion del g. And.a Musuro paga terzo al G.o
Cancelli e lui g. And.a arenata, et tochizata può
esser da anni sedese inc.a Como appar per
il detto di testimonij sopra ciò examinati et nel libro
di chiamon istrij per notare annotati a k.te 1188 delli
quali si debbia rellatione, et vendese ad instantia
del Selera k.te del G.o g. Andrea g. sodes ducati 279
g. 24 et L.e xij ÷ per la sua Crosna, et pendent
widual et le spese seguite et da seguiranno
in virtu del suo giudicato ellevato dall'officio
di proprio di mano de M. Michiel signolo Not.o
di esso off.o sotto di 16 febraro 1169.
Illis modis, et c.a

Ad G.M.

Ad G.M.

3. January 1572

voces
18 January 1572 p. uno g. Marganan not.
2.no Marty 1573 da 2 uoxe Cancelli Cretap
8 Marty 1573 3.a uoxe
5 aprilis 1573 Per M. Clem. Bx.to sentando sotto
la loza dopoi molti incanti fu deliberata la
sua vigna nel nome et persona de m.o Marco Marango
g. Ducati dodese come più offerta et al segno
della prima uid

ad. 12

Dar volemo al incanto p.lo di una casa che si ritrova
offerta li affitti et pigioni d'anni 5.
uno terren de c. 2 in circa posto al c. cudeci
nella parte de la Pietrasanta uso da mar alquale
paga ogni anno d. 12 con pulci le sue ragioni
et una vig.a legata d'oure d. 1 in circa posta
al c. scholus nella parte de che paga
ter.o et regaglie. Li quali si gaden
vanno et vendesse adinstanza di maria tarnane
na p. prezzo di 200 ducati et spese d'un
p. vigor. di una carta di una citatione
dall'offo. et li d. notari sotto li 27. agosto
instante. Pend. d'ser theodoro Cado sermus
del detto offo (q) detti Janni g'fuseropolo
et manol. sue (ff) in solidum siando obligati
il compratore depositar in detto offo il pro intero
de giorni 8 dopo la deliberasse sotto le pene
solite.

Die 11 aprilis 1573

Ser Semergo

voces

ad. 11. april 1573 p.a vox — d — g. —
12 detti — d — g. —
13. detti — d — g.
14 detti — d — g
ad. 17. aprilis 1573 lit. d
poi molti incanti al loco solito p. mi Marco pantaleo v. g.do fu deliberata nela persona d's.a maria
tarnanena p. 200 (come pui offerendo
nel trovar altri d'meiere pui subo ral p. 200

Dar volemo al incanto publ.co di m.i gast.i ach.
più offerirà li affitti de anni in. p.mi de uno
magazen posto nela piazza exterior appresso
s.ta Maria di miracoli derasso de p.d.to
Sandolo q. p.d.to Principiando detti anni
dal anno p.d.to 1577 in poi paga Ducato
al anno . . et si vendeno detti affitti
adunq.e. et p.d.to Juan bembo creditor del q.
p.d.to and.a p.scader p.d.ti cento Crem. Caudas
et p.d.te spese. Ind.: 80 p.ib. minuti d'una
entrata Contradittoria fatta dal off.o della
giustitia sotto li 26. febraro p.d.to pass.o 1576
extratta in pubb.a forma p man de m.ro Mattheo
Franco nod.o di esso off.o. et Cone. in gl.a
alla qual si habbi relatione, essendo obligati
il Comprator et li p.d.ti affitti d'anni dodese,
depositar p.d.to di essi nel off.o p.d.to di gastaldi
inserte. et giorni otto p.d.ti doppo la deliberatione,
sotto le pene solite et Consue.te

Ad.a die. 18. aprilis 1577

voces

Jo. Siligardo not.s
C.M.

die. 18. april 1577 — p.ma vox
19. detto
2. maggio
9. detto

adì. 5. maggio 1577. Li detti affitti d'anni 12. p.mi
uenturi, Dapoi, molti incanti al loco solito
p.mi marco panighetto q. g.do fu deliberato nella
persona de s. Gio. peropto p.d.to io. all'anno come
più offerente p.d.to non trouar alto d'mettere più di sua
val 1576 — 120

S. C. M.

S. C. M

Dar volemo Il' Incanto pu.co ñro di nij gastaldi
achipiu offerisa l'affitto di anno uno p.la venturo
principiando detto anno dal 1572 primo aprel in la
delle case grande della solita habitatio del g. m.o Lodo
misina Rettor posto Jnlacontra di S.to athanasio
nouo pagano deliuello ogni anno al monastier di
santo antob. de apetones T.ri 16 g.na, e vendesse
adinstantia del R.do Igumeno di esso monastier
Jscoder T.ri 9 g.na, Jliueli scorsi di esse case Como
nel libro diesso monasticio appar e sia obligato
Il Comprator pagar ogni anno li detti T.ri 16 g.na
e de portar Il Cercio di Colle doppoi deli sano
deliberato giorni 15 nel off.o deli C. gastaldi
sotto lepene solite Jllis modis C —
die 15 Januij 1572
die 4 febr 1572 p.ma 20
die 5 dito — 2.a 20
die 6 dito — 3.a 20
die 7 martij 1572 Lisse affitti delle d.e case
de anno uno p.la venturo doppoi molti Incanti
al loco solito Jnel marco panagetto C. gastaldo
fu deliberata relassona dem.j manusso misina
Jli T.ri 100 Come più offerente Jnno trouar altrij
e metesse più suso val — — T.ri 100 C

d. 6 M.

Dar volemo l'incanto pu.co nro achipia offerira
habitaho una de case vi portego cusina et corte
poste inborgo Inlacontra de s Zuane genoa cd tuti
le loro raso pagano del.uello all'anno ₶ 6, nella
fitaso del .q. s Zua mulsaro derasi della .q. d.a
Zuana x.ta: dos Ponti Caradondi a detta .q. d.a
Zuana date l'Conto de dotti della .q. d.a: maria
pratigo.ta sua mre nel tempo del suo maritar come
nele carte sul fugal appar notate derà del .q. f.o:
s giorgi Caliatj nodaro sotodi no, Zugno 1547
et Come Inquelle si se vendero adinstantia del
venerj f.o: s Janni armeni et s Ponti discamitj
Lsolevarsi della Contrapiezaria fatta Lefsi nel' off.o
digastaldi sotodi no, marzo 1556 al q: s Ponti
Caradondi marito della q: .q. d.a Zuana deli duc.
sessanta Contenutj indetta nota digastaldi Lesser
estrato dalle carcere vi cd la pieziaria della q.
d.a Zuana laqual in vista dellaterm. del fm.
fatto: fatta ali no, marzo q: 1556 fu restatta pieta
ut sup.a: et cd espressa obligaho et ipotheca
delle case q: et restanto sua acho dotale et come
in essa Ter.ne: et nota fatta nel q: off.o digastaldi
Di questo atento et li q: contrapiezj sono stati a preti
dal q: off.o digastaldi adinstantia deli creditorj
del q: q Caradondi —

d. 6 M

offerisca
corte
ha ed fuori
6, nella
q. d.
q. d.
maria
tar come
del q. ff.
o 1547
hai del
lamicij
essi nel off.
f. q. 8 Zorzi
ri deli dett.
di Jesser
della q. q.
del f.
restata fiella
spotte cadè
ald et come
: digastaldi
nostarij astretj
eli ereditorj

1571

Nota Come sotto lestrido delle case ff fatte ali n/ sett.
1571 vj 1589 hanno contradetto d.a marietta stratigotta
ed d.a labriani figliolla della q. d.a Zuana lubianotta
le contradition delle qual furono reuocate l'una In
Contraditorio et laltra in absentia

Die 19 maij 1571

Die 11 ditij 1571 f.ma Vos

Die 10 ditij 2.da Vos

Die 6 Iuij 3.a Vos

Die 13 Julij 1571 Je ff. ill.mo d.to sentando
sotto la tola al loco solito dopoi molti In Cantij
fu deliberata la ff. casa nel nome ed Je sopra dem.
ale si malachia dem. giorgantj Como più offerente
Je ducatij sessanta al segno della stima val ff. 60

a.i 25 M

Dar Volemo Jl' Incanto pu.co n.ro achi più offerisca
di Vna abitation di case sopra Camera Vna Insolen
ed Vna apetia ed cusina ed corte Compodo ed co
Fuori le loro raggion poste Inborgo Ins la Contra
di s. maria Calcidiani pagano ogni anno deli vello

Jte vno Jnla afitaso dex nicollo rizzo mardi dorasi
del .q. m.: marco Jclauo alui Jvenute Jnsia di
Comsda Como Jl Jnstrto appar Rogato nelli atti dem
Thoma sachlaij nodaro sotodi /4/ Zener 1550
sono Jenio Vrborato al solito. Vendute adinsto
la D.: helena vta: Jmpmo matrimonio del ff q
m.: marco Val fnte moglier dex Zordi expado ca
Jl Jcoder Jl resto del suo credito dotal Jn vertu
dela Jarta del suo Judicato eleuato dal offo dex gnio
Jma dex franno: trieusa nodaro diesso offo: sotodi
13/ Zener 1570 Vdeliberate nel noe Vdsona
del ff Calomati Jli fr duch: 150/ quali in
Jlli modi
Die /20/ Janey 1571
Die 11 ff 1571 fma vox
Die 10 ff — da vox
Die fma febr 1571 n: vox
Die 11/ ff 1571 Jl ff dmo Rento. dopoi molti
Jncanti fu deliberato lessi case nel nome et Jsona
dex giorgi Calomati .q. mi: Jl ducati cento cinquanta
Como piu offerente Valsegno delastima val — ff 150

A5 G. M.

A.S. B. M.

Dar volemo all'Incanto pu.co uno adripii offerira par uno di case vn portego descopto co camere deuo repepia et cusina co il loro aere libere et franche da ogni carico dorato de ser Zuan moriano taro dis Jblej dette case fabricate Como appar de il dito diteff.o sotscritto et. et nel libro dichiaraij isbg a/ otto anotat. by gi / Essendeno adinto: diesse q Zuane Jtarotta al pu.co Incanto adripii offerira Illis modis

Die 19/ nott isbg

Die 20/ luis isom pm. vox

Die 21/ otto: — da vox

Die 22/ nott Jl q stamati sulima — Jl oft 20/

Die 29/ fo Jl Ill.mo Dnto. sentando sotto la loggia al loco solito doppoi molti Incanti fu deliberate lessi case nel nome et Jsona de q stamati sulima Como poi offere tt Jl ducatij 90/ piu della stima val — ff 90/ —

A.S. B. M.

Dar volemo all'Incanto pu.co uno adripii offerira casa una monospito posta Imborgo inla Contra di S.to athanasio vechio derato de q Zuan Zacaria Cantor paga dedendo ogni anno Jl duo Jnla Camera de Comu vn luno Jl.co de S.a orsina anda, l'altro amaro malaiitj Jlui Zacaria possessa vltra Cap.o scriptio de anni 30/ Como appar de il dito

detestimonij sotto eio etc. & nel libro decriamonj 1570
a mb: anotatij ty 100, aliqual si habia relato
& vendesse adinstantia del ss m Tuano Sforzella ut der
al pu.co Incanto adi pri offerisse ffli notes
Die xij Januij 1570
Die 10 ff p.ma vox
Die 15 febr 1570 2.a vox
Die p.mo martij 1570 3.a vox
Die 19 aprilis 1570 Il ff d.mo Pnto: sentando sotto la loggia
rossa doppoi molti Incanti fu deliberata la ff casa nel noce
& Isona del michali Cognaro L ity 300, Cosmo pri
offerendo & al segno della stima val ——— L 300

ss C. ff.

Dar volemo all'Incanto pu.co ne adi pri offerisse l'ingra
una gliatica posta al .c. muglia nel meto che notate
murnea derasso del .q. ma.tio Diaconopto nelaparte
del .n. hò m alvise querini al qual paga ogni anno
L 5, solam.te Illi diaconopto piantata & trophi zato
Como appar L ff dicto detestimonij sotto eio etc: & nel
libro decriamonj 1570, 19, notar anotatij ty 310
aliqual si habia relato & vendesse adinst.a la
agnese figliola della .q. maria ux.a del q.
ma.tio sua mre L scudi ity 1056, & L
spese L 4, & quelle che seguiranno che sono lasate
Della q.m .q. maria sua mre In vistu del suo

ss C. ff.

Judicato elevato dal offo del proprio Jmá dell
fanni trinisa redare diesso offo sorodi in prob
1570 / Come Jnquello Ellis modis ß
Die 7 martij 1573
Die 8 ff 1573 fma vos
Die 6 April 2da vos
Die xy April 1573 3a vos
Die 19 aprilis 1573, Jl ff dmo Jnto sentando
al loco solito dell'Jnfanto pu.co fue deliberata la ff
vegnia in noe degiorgi ghero d'inamo q. nin.o
dal metodio demurgna Jl duob sesantatre dbra
lastima vol ——— ——— 8b 63

Ds 6s. fn. Dar volume Jl'infanto pu.co nro adiepui offerisa casa vna
posta nelacontra de ts. apostoli derasó del q. Janni argirofto
paga al'anno nelachiesia Cathedral 3n quatro Jdiao
Janni argirofto Jl suoi autorj professa vltra lafs scripto
de anni trenta Come Jll diao litestimonij sotpcie e ts. Jl
drio lestride annotate nel libro dichiamorj de ofta Cancellaria
sotodi nr, luio 1573 atto 1100, aliqual si hattea relatio
Jl'se vende adinsto. de Sa. anafia Jerena Come tutrice
del figli pupili della q. Sa. Marieta sua fiolla
Consorte dfa del tp. q. Jani argirofto Jscodor ff
creditio Jotal diessa Sa. marieta sua fiolla moger
dfa del ff. q. argirofto inex.on. della Carta del

del suo Judicato ellevato dal' off.° dep.to prio. I m.° dep
franc.° trimisa notaro dicto off.° sondi in lucio isri
et sono p.a otocento p.l cospetto secute e secutura al
qual si habbia relatio

Die xj July isrn
Die a notr pma vox
Die 9 notr 2da vox
Die il p.l 3a vox
Die nos dicto 4ta vox
Die 10 dicto 5ta vox
Die 11 notr isrn Il d.mo p.to sentando
sopra la lista dappoi molti incanti fu lod. berata
la casa nel nome et Jsoma de anafra Zenera
noce que interpret. Jduob io, Como più offerente
e al segno delastima val ad io

Ds C. M. Dar volemo l'incanto fa.to uno achepui offerisa vigna
una logada decuse, no, inte. posta nel loco demalades
relaparte del mag.co m. alvise quirini alqual paga
tosto deragio del q. Janni argiropolo Jebro Janni
e quoi autori possessa ultra la lo. scripti di anni 10,
come Jl dico dito testimonij sopeio et. et dico lestride
anotati nel libro dicliamorj de sta una Cancella
sopra di no, lucio isri Zian, alqual si habia
relatio e se vende adinstanza de d.a anafra
Zenera Como tutrice delli figlioli pupili della q.
d.a maneta sua fida consorte defu del q. q.

Ds C. M.

argirosto Jfeoder Jl credito dotale diessa marieta
sua figlia moger dsu del q. argirosto inex.
della Carta del suo Judicato ellevato dal off. dispria
Lina lex franc. trinciá nodaro diesso off. sotto dj 17
luio 1571, et sono Jr otto cento e trentese secute
et secuture alqual si habbia relatio

Die xxi Julij 1571
Die 1 notr 1571 pma 100
Die 9 notr 2a 100
Die 16 ds 3a 100
Die 23 dito 4ta 100
Die 30 dito 5ta 100
Die 14 notr 1571 Jl dno Dnus fa delibera
lassi vigna nel nome d'Iesu della 6a anufra
roie que intercepit Jl 17 iis, Como pri offerente
e al segno delafiema val ——— iis

Lor volemo Jl Jncanto pu.co ne adispri offerta
vegna una logada de ouro 1 in ec. posta inlo co
demaladies paga Jerlo ann alnisi quirini derasó del
q. Janni argirosto Jlui Comprata dam. Janni margeli
Como Jnstrum. appar fatto Jnná del q. pp. stamatj
corogona nodaro sotto dj 19 ag. 1569 sottoscritto
e roborato Jnlo usú e vendesse adinfo. de anufra
Zemena Jutrice deli figlioli pupili dela q. marieta
sua figliola fa consorte del q. Janni Jfeodor
Jl credito dotal diessa q. marieta sua figliolla

as 25 M.

+

mre dfa del ff q angiropto Jnes. del suo Judicato
deuato dal offo dipropio Jmá dos Jnáo: trimiá nodaro
dicto offo: sonadj 17, lirio 1571 dissono fl 200
d'cesperi secute d'secutare alqual si hallai relatió
Jllis modis &a
Die ultio ottobre 1571
Die 1, notri 1ma voce
Die 9 ff 2da voce
Die 16 ff 3a voce
Die 23, detto 4ta voce
Die 30, detto 5ta voce
Die 17 Nouff: 1571 Jll dmo: Pnto sentendo
sotto la loza doppoi molti incanti fu deliberata la ff
Vegina nel nome d'Jsona della ff mufa noie quo
interpnit: p ig iis, Como pui offerente d'al segno
della fattura val ——— ——— ji iis 8

Dar nolemo p l'incanto pui.no nro ad pui offerira l'vna vna logada de ouri 36 mi.ā posta in
loco dernuto nella parte di S. Caterina de monte Sinai alpl pagatori 2 solo derasi il
f. S. Jacomo Zigania alpnte calogero p lij, & suoi auttori possera quiete e pacifica
ultra la Descriptió di anni 30 Como appar p el dritto di Testimonij Sopra ... nel
libro di Timamora 1565, 15 lirio a notati p 140, alqual si haba relatió e ne fora
a dimstranti di donna marina de ... del q.m Zigania Pstendendo detta Vegina
far l'ender al pu.o incanto a chi pui offerira p sicder fl duomila cinquecento
sessanta q 16, resto della sua dotta minuta della carta del suo Judicato
deuato dal offo. dipprio q.m dos Jnáo clado seruiá l'esso offo. sonadi 23
Ougno 1565 Como nigutto Jllei modis q sopranij 1565

q 3 martij 1566 1a voce
q 24 ff 2da voce
q ultimo martij 3a voce
q 7 Julij 1572 4ta voce
q 13 Julij 1572 Per Jl clmo Pnto doppoi molti incanti fu deliberata la
Vegina nel nome, & d'Jsona del ... Jesus Cristo ... pui
como pui offerente p fl cento cinquanta val ——— fl 150
al segno della stima.

Per volere p lo ricanto pr.co mro arti fini offerere Santa
Lugia quanto in de ovre 160 dal corpo della Lugia
grande Logada fu d vaso del Lg. S Franco. capadoca posta
al casal gio fiatino in loco chiamato xa foli lita sevilla
gravame altrui. e co pedi di olmiri n° 23 la qual
veramente Lugia fu comprata p detto S. S Franco. dal
pr.co ricanto della s.a com.e de tal ricanto. e di lui ap
appar notata nel libro di ricanti della Camera
fiscal di Cardia sotto l'anni 1538 alli 28. di feb.o
p.ma d Lg. S. marco bron Vice Camerlo della S.a Camera
e copra ni etti. e vendette a dimistantia de s.a maiestà
ch del S. S Franco. p prezo p.mo 7 S. p.ero Colom. o rimandi
di esso offo. sotto di 28 Lugio 1558 sottoscritto, e
robborato Jure Legges Illis modis

Et etta Com.e sotto testide notata nel Libro dichiarazi
della Camerlatta mra dical sotto di 18 giugno 1558 / 1544
ha no Contradito alcune p.sone dalegati, parte si hanno
di volunta remisso, e parte in absentia remocate. e com.e
ni esse

Et Secondo Com.e stante el Jure sotto p.gmatica ch si
Legnate come ch.e della sta. a.a maiestà Com.e di tal Com.ssio
appar notata p.ma p ppr. Sanctis. Calomiosi Judici p.ero Lagal
Lichi anche p Jurar, e come in detta Com.e la p.ma posita
de ricanto e stata alli ii / mai, del 1561 fu posta
sentia esser altrim.te e Lignata p.o fu de ordine del Lg.mo
S.or duca Jtem e stata admissa el p.to Comitto p 24 / mai
/ 1573 / VOTI

p x / mai 1573 pa VOX
1573 / ii mai 2da VOX

1573 18. dicto 3ta vox

1573 ultimo maggio pil Ch.mo Monto fu deliberata la monacha
christianità Come per oferente p. Gli mille otto cento val. 1800

A 3 Junij 1573 Comparse in Camera la monacha christianità
di volontaria mente fu detto. e rogata la detta sua sopra
la deliberatione in nome suo secondo della vigna posta a S.ta Maria
della Speranza. capadoca a queste cose presenti li Colti Contarda
p la Reverendità d'Lagal ha fatto fede a me rogato p. Vincenzo
Scholetta. g. di notaro Et ha di nulla

Ad volume. p. di ricordo p.co mro. a tm qui osservia. portego
uno Tramezzo. p. 16. al. c. 5. Sulla nella parte di
mezzo. di. S. Caterina. di monte Santa. di raso. de
Jm. Congonardo. paga. di lucro. ogni anno Ducati 4
al dito monastrio. di lui. pistessa. oltra la Quantità
di anni 30. con. appar. p. il dito di Rostij. Sopra atto
Ecc.ti. et dario la stride. di 15. Febr. 1572. anno
E 235. allig.a si habbia rollato. Et omnibus
ridotta. Il Sig.do Jconomo. di detto monastrio.
Sodisf. Ducati 106. S hanno dio. dalla Q.ta casa
Lucchi Scorsi. con appar nel libro. di esso
monastrio. nella sua partida E.

Dio. 3. aprilis 1573.

Dio. v. april. 1573. p. vox. G.s Mangonarij Nij
Dio 12. Ch. — 2da vox.
Dio 19. Ch — 3ta vox.
Dio. xxiiij. Maij 1573. Gatta casa fuo. p. il Ill.mo
Reg.to doppo. molti Incanti. deliberata. nel

nor. ~~m~~ pstora de Jam. vridony. dal. c. 5.
Sille. ~~p~~ Sa. dabanto. vnticinq. secondo la tenor
cor qui offerente. vel. —— Sa. 225

Car volemo Al' Jncanto fu.co nro. achiqui offerir.
Jantapartó delo loco & feudo del. c. filipa fu del. q.
n. hó. m. Tarin quirinj quanta sia Al' amontar
de ~~ducati~~ 4500 de Cauedal et lospese secute & secutare
eceptuando lo quella portió ~~p~~ mesa Jndotta del
dito loco al. n. hó m. vidal griego Jouero
del ~~q~~: q. m. tarin qual loco defilipa al ~~q~~: q.
m. Tarin. e. Jl venuto Jurá dotij ~~ioe~~ relesue
carta Jugal appar ~~fare~~ Jnná del. q. & Jná cornel
nodaro di venetia sotto dij 20 Janij 1510 & plu
possesso vltra lasc. scriptió de anni 30 como appar
Jl dito dito testimonij sotto eto: & dnio lestridó
del ~~q~~: loco anotatj nel libro dichiamonj sotto dij 10
Julij 1570 ~~xo~~ 70 alequal si habbia relatio
& vendesse adinstanhia del. n. hó m. franco.
Cendo come figliol et herede del q. m. marco

Al' Jncanto
de. nol

quo fire d'scoder li ff. 4200 Cancel et ig. 46
d'spese fu vista de una sentia d'luy noie ff. ottenuta
nel' offo. degrosso contra liberij del ff. a. m. tomaso
quo ano materno sonsdj 4 del fin stando come fu colla
allegual si habbia relato ffles modis
Data die p.mo maij 1573

Nota Come ff. ff. m. francho. demello vene fu cancella
et disse anne nodaro qual m.te ha trouato una nota nel
libro del q. m. marco demello quo fire laqual dice
hauer riceputo dal q. m. Tuni quirini suo ~~suocero~~
socero aconto delasua stima, una vostra d'inchiostro
negro d'ig. nga 3 no lequali esso m. francho. se offerisse
meter aconto del ff. suo creditor stra et dicti suo credito
resti tanto manco quanto sono li ff. 3 nga 3 no
li cussi de ordene suo fu fatta la presente nota

die iij Maij 1573 p.mo no

die xvij ff. nda. no

die no ff. ni. no

die vltimo maij 1573 ff. d.mo p.nto di Candia
doppoi molti incantij fu deliberata la ff. per de
. et fendo defilisa stimata d'ig. 4030 per
relatione del n. hd. m. Lunardo quirini q. m.
. . . d'ig. 5000, Come fu offerto
die 15 Iudij 1573 Lanotil n.o quirina

Come d'terminato
d.mo p.nto dodi
fuse p.ta nel m
rial della Cancel
maior

quirini figliola del q. n. hd m. Furni quirini
consorte del n. hd m. Vidal grego fu admessa
et ffenita nelamita delas.: possessio defilipa
fre f.: del possessio fatto nelema del mag.co Cancelr
grando ~~fl giorno fnte~~ dell. 30 Zugno p.o passato
Como p tex.: del
dmo fnte: dell 6 luio
fnte Dta nel memo
rial della Cancella
malor ~~xx~~ 144

Como p pinqua IL

Lid ~~fl~~ f.: Lanobil m.: marcosina quirini consorte
del q. n hd. m. marco mualto et figliola del q.
mag.co m. Furni quirini fu admessa et ffenita nota
mia del fl.: feudo defilipa Como p pinqua fre
del deposito fatto p fl. n. hd m. Lua anab: mualto
suo figliolo nelema del mag.co Cancelr grando alli
~~29 del fnte~~ 30 Zugno 1578

Como p tex.: de 6 luio fnte

fl 6 M

Dar volemo al Incanto pu.co nro achipui offerta
vigna una logada de ouro 36 in ec. cd fl suo
patitier et cd tuad lesna altra Jurisdicio posta
Jalore deponendi sua ali Cafes libera fl franca
da ogni Carico deraso des nicolo liondarij
Co et Zodi, laqual vigna fu concesso altra
volta al q. fl nicolo liondarij fre del fl q.

q. Lorti. Come appar d instrum.to fatto d.mà del q. q.
Bernardin furlà roder sovrad.j a q. q. 1502 dopo
del detto q. q. Nicolò le vene al q. q. Lorti suo
figliolo, al qual gl'asua ultima ordinatio, testamen-
taria ha detta vigna lassata al q. q. Nicolò suo figliol
fatta d.mà der mistl mano roder sovrad.j 100, Luglio
1559, al qual si habbia relatio, et l'abbia et possedi fino
al giorno presente

et vendesse adinstanza del q. q. Nicolò al pub.co in Canto
adripiu offerita illis modis et q.a

Nota che l'estrido della q.a vigna sono notati nel libro
di chiamarj della Cancelleria maior sovrad.j Lun.a febr.
1567 et 1600, nelequal niuno ha contradetto

Die 1, mayj 1560 p.ma vox
Die 9, d.o 2.da vox
Die 23 d.o 3.a vox
Die 30, mayj d.o d.o m.o Berto pelegrini d.o 1560
Die 1, Januarij 1570, d.o d.o d.mio p.mo sentando
sono la lista al loco solito doppoi molti incanti fu deli-
berata la q.a vigna nel noc et d.o sono der al qual
bognolo come fu offerente d.o duc.ti certo quiro esse
pro delestima val ——— ——— d.ti 1170 p.

Incanti
#8
Quaderno
1566. Marzo – Novembre

Liber incantum 10
(unito al seguente 2)

1566. 9 marzo – 1567. ~~26 aprile~~ 16 febbraio

c. 2 – 13, 18, 37

Voces

Die 3 martij 1566 per una Voce
[illegible] 24 [illegible] ij ª

Die vltimo martij 1566 per una Voce
Die 10 [illegible] Dª Regina marinera p duj tj: so,
Adi 19 maggio 1566 p il Mto Rifitto
capitanio Bernardo et Vincenzo ha et magco
Constantino Vitale presente il Magco Const: Mo
rello et consistente il Mto d. allo
usito il testatore suo diliberato
li patti li a il marco Bernardo
p cuj tj: in questo et uno, con
pin offerente.

Daruolene pl incanto di un g.º achipiu offerisce li usu
frutti et puenti tam. x p. Venturij di una
p gotta posta al c. aspro ghorio p anni 10 1 m.
di ciò p georgici languardho paga ogni anno al
n. hō: m.s Qua Zen fo al n. hō m.s Nic.º et
vendesse domp.ª al n. hō m.s Nic.º da cha taia pero
p scodar in.ti trecento e trentadoi as 330 in virtu
di una sentia abitoria fatta all'offo. di questo
ma p. s Jac.º nathanail nodaro di esso offo. sotto di
24 nobr 1566 a fauor del q.º m.s Nic.º et contra
detto g.º extrata in pu.ª forma et sia obligato
il comprator p poitar il pcio nel offo. di q.º
capori sara di li bani detti usufruti giorni 8 ne
sotto le pene solite et le spese ij Tonoj 18 s 6 [illegible]
Die 13 febrij 1566

G. Mangadello [illegible]

Voces

Die 13 febrij 1566 — p ij 200
die 14 ditto — p ij 200
die 15 ditto — p ij 200
die 17 ditto — p ij 200

Br.

Die 18 Febrij 1566 — — — L. 4 s. 0 d. 0

Die 19 detto — — — L. 4 s. 0 d. 0

Die 20 detto — — — L. 4 s. 0 d. 0

1566 adì 21 detto Iusu frutti e puenti della vetrofta p gello suo in Canea e dapoi in Canti e dapoi molte uolte fue dibate al solito p mi Lucio da Venise, gd a ms Andr. olivo p ins. L. 50 s. 0 d. 0 Come più apparente non trouar altri si metesse più suso, — / — /

Pta in lo A nui gdi adì 3 d. 0

1567 adì p. marzo, Comparse in lo A de noi, Andr. olivio e insieme co il contrafto: ms Nic. da cha taiapiera, el qual Andr. disse ami. gdo Come ibrenitia e vede la compreda della pgolla sta: p li ami, x, p lui comprata uolì il pto ms Nic. el qual ms Nic. acetta e tuol detta venitia e compda Come fusse fatto e dibato nel noe suo p li pti ami, x, uolì e cussì pnte tutti doi, volenti e cotenti fu fatto la pnte notta.

Valerio di michele gdo di Candia

Non volsero al pmo incanto uno per de Cefo apresso portego co linge et co lamita de uno pezzo et comprada posta in la contrada di s. Maria p milleo de rasen L. g. 5 m. 10 nicolò sperema. g. giorgi fabriche p lui. g. m. nicolò sperema sopra terra vacua conforme alui p p. constituto fu, come p otto delli testimonij p. m. Cristoforo a 247 et se vendono nuouamente de s. Sofia. p. la del p. m. nicolò scoda m. 1200 p. pto del suo credito ideal et m. 14 p. pte in vuor del suo [illegible]

p. n. fa:

Ds. Jo. 6e.

[illegible]

[illegible] 1566

[illegible]

[illegible] 1566 prima voce

[illegible] 31 maggio 1566 2da voce

[illegible] 3 XII [illegible] 3za voce

[illegible] 15 [illegible] 1566 [illegible] [illegible] [illegible]

Duca p scodar gli ottanta come in quello al qual si habbia relato essendo obligato. Il Conservator intercetto 4 giorni 8 p 4, dopoi la delibratio apontar all'ott.o di gen. giusta il solito l'ordinar di quello al

Dato dia 9 Jan.o 1566.

P. Camillo Cant.
Sec. cr. not.

1566 adi 9 Zenar — p gli — 8
10 ditto — p gli — 8
11 ditto — p gli — 20 8
13 ditto — p gli — 20 8
14 ditto — p gli — 20 8
p gli — 30 8

1566 adi 15 Zener

Li sue frutti d'anni quatro, p l'inventorii d'uno Zanim posto al cortellese in loco uocato, catto cricco, fo coppoi molti incanti e molte uolte p mi valerio di michali g.de al loco solito fu deliberato nel noe e p sona d'l fo: e pantaleo cassato p ingi: ottata et le spese, come piu offerente, e p chi altri nó meteuano, piu tosto, al — gli 80 8

Rta in lo di g.de ad ttp.o ibi,
e restituita al g.de

Dar uolemo p l'incanto pub.co d'li nri g.de achi piu offerira, li sue frutti e p uenti d'anni 2 p.simi futuri computata questa, d'l xó p.mo d'uembre, de logada de operetto 30 mu. intitto conzonte insieme poste nel loro d'prouano nella parte d'e Jat: Zangaropto al qual paga ogni anó ij uinti d'liuello e nó altro, mel cód.

D. p. 6e

tionata nõ zapate, ne disclafizate p rasõ de angelin mussuro q. mag.to dal c. apane marathiti, et seuendeno, ad'mpa. d.l. n.c. m.o nit.o zen, e seoder gli cento ottantatre gan fruitte di uno instrum.to fatto tra essi sotto di ia marzo 1564 1 t mã et zorzi da fnomili nod. come in quello, t cauedal et espose, quali hauer die, dal q. angelin, sotto scritto, dal el.mo Cecior, nro come essecutor, al qual instrum.to si habbia, relato, siano obligate, quelle al qual, seriano diti usufruti, liberati, depositar l'amotar p quelli, all'ofti. di gastaldi, fti interc.ne, t giorni 8, susseguenti dappo la liberatio, sotto lepene solite, fllar. modis. f

Act. d. a 4 febrij 1566.

Paulus Colonna cant. t m. c. notarius m.o

Noces:

1566 adi 25 febraro	p	gl	25	25
26 ditto	p	gl	25	25
27 ditto	p	gl	25	25
28 ditto	p	gl	30	25
1567 adi 5 marzo	p	gl	30	25
1567 adi 6 marzo			80	25

liusufrutti e puenti d'anni 20 delle fte vigne tre logade fuo messe, al'incanto e dappoi molti incanti e molte voce furono diliberati al luogo solito p mi Lucio datario, g.do à m.o mit.o zen p ign. canto ottanta tre 20 e lespese, ec. più offerenti, p nõ trouar, altri ch'mettesse più sotto, al

Dta. m.o d'li gdi adi 26 gl 183 25

respondita al sto. m.o mit.o zen

Baruolemo pl'incanto di nrd. q.di achi po. offerir
li affitti d'ani (x) p.i ventuni d'uno par de case
poste in borgo in la cõtra d.a S.ta Maria cata lig.ni
03 corte pozzo portego, camera gliaigo e
cusina et stalletto de raso d.l q. mihi Sor
secredo pagano dette case d.ni 8 lunarão qu
ranim duc.ti duo, e respesse, Citti affitti ad imp.a
de s. Camia de Suane q. s. Sor. i p. scader
iu.ni 8x, mes, e lespese (e hauer die) col f.m
chi for multa d'una sola entrata contra d.ti
fatta e da fuor d.l f.o s. Camia nell offi.o de ~~ipoto~~
pseopie sotadi 19 d.l f.o 1560, extrata in pub.o Cornio
f.ma de s. philippo Sonima diesso offi.o e sia
obligato il comprator de portar il p.cio di esso
da ppoi, che li serano deliberati giorni 8, nel offi.o
delli p.ti gastaldi sotto le pene solite
Acta die xviij.o febrey 1566

			S. Magnarei Not.o (anedello)		
Voces:					
1566 adi 19 feurer	p		3'	10	85
20 ditto	p		3'	10	85
21 ditto	p		3'	10	85
22 ditto	p		3'	15	85
25 ditto	p		3'	20	85
1566 adi 22 feurer			3'	40	85

Liusu fruti e puenti di ani x p.i ventuni
delle ste case suo incantate e da ppoi molti
incanti et da ppoi molte vote suo deliberate

offerire
de case
ta Lizzi
Lago e
ihi sor
arão qu
affitti adimpa
p scader
cal f.m
ra Thui
S. de ~~ppro~~
ca Sorrio
e ria
di esso
B. nel offs.

narci Not.
Creta

85
85
85
85
85

Dventuri
poi molti
de libate

p.mi lucio dacriuiso gastaldo al luogo solito à 1 da
mia de cuane p 1 ottanta quatro p.ne 1 & lesse
come piu offerente p nõ trouar altri et mette sse
piu fuso

Bta m.lo di gastaldi adi 1 26

Die 10 mensis 1567
Die mensis Sept. Lres Regis fu Registrata nel presente libro
la Posta di incanto del infrascritto tenore che non ne mostra
di non esser restato Darbore, ad lettera si
come stava, laqual si ritrouava nelle mani del
magco camer. grande, e fu restituita poi al detto
magco camer.

Dare volunt p pnte nobili Iacomo p offerta tem
porum mensuratarum 25. et cum una vmba lignea que
varios 8 25 et micupata vassilisti de valore ad
marietta. x.e. 5. & georgio filiis sibi in Casali
athanatus cum pcis patrimonii quibus solutus sum
tum pro pcis curtis omnali ipsa 20. Carrorum pris
cali que guadi terrotia cum quibus pcis deuenerunt
in dam d. Marietta tunc hereditario post mortem
q. d georgij pisani pris ipsius q. x. simili tempo
re pestis que fuit in hac Ciuitate amisit
post modo vero defuncto cetteris filijs ipsius q.
d georgij. et remansa. ipsa d. marietta sola
superstite et successrice omnis pcedere suos
pcessit qete et pacifice et usq in presentiarum possidet ipsa Domina

[illegible] pacifico [illegible]
[illegible] examinatore [illegible]
[illegible] Maria [illegible]
[illegible]

[illegible] 1 [illegible]

Pobres [illegible]
Cant. [illegible]

Item

Item li [illegible] de [illegible] con una vita
coperta. Item [illegible] con una [illegible]
[illegible] Item [illegible] Maria [illegible]
[illegible] Item [illegible] Athanasius [illegible]
[illegible] della età [illegible] nella tabella
si contiene

Adì 4 Decembre 1502 [illegible] voce.
[illegible] 1502 2 voce.
[illegible] Barbona [illegible] 500
Adì 10 Gennaio 1502 [illegible] Barbona [illegible] 900
Adì 5 Febraio 1502 [illegible] 900
Adì 30 Aprile 1503 [illegible] Clemente [illegible]
abbate [illegible] reg.to Cons. Thesoro. li [illegible]
[illegible] furono [illegible] libraria in persona [illegible]
[illegible] Barbona [illegible] più [illegible]
[illegible] 23
[illegible] in libro [illegible] [illegible] 1000

Dar uedemo p l incanto pub.co nro) achi piu offerira li infr.
stabili derato d'l. q. m.o piero tomisto ad.

Par una de case de raso portego e camera vechie e
ruinate posti nel c. (unauur cu lirui traui nella
parte d'l. n.ho. m.o p.o corner paga ogni ano d'liuello
al cauab. ig.mo uno de raso d'l sto. q. m.o p.o tomisto murer
q. e uano alg. p.o de uenute pure paterno e da
lui piero e si. q. sue pre possesse quiete e pacifica
mente ultra il tempo della prescriptio di ani XXX
como p. si dice di testimonij sopra cio examinati e
nel libro dithiamonij. ibi) a. a. sebi anotati adusanzi
aliqual si habbia relato)

Item un altra casa confina co le p.te due case paga al p.te
cauab. deliuello al ano ig.mo uno de raso sta alui piero
p uenuta pure paterno e possessa como di sopra

Item casa una picola cochina co le p.te due case paga al p.te
cauab. d'liuello al ano s. 16. de raso del sto piero. alqual
puene pur. moik ut

Item socoro uno posto a S. Cor. de m.e a m.ch.
paga deliuello al ano al. n.ho. m.o hier.mo de mezo
y. 4. de raso ut alui p.te douenuto p testo paterno
fu.ta in dict ut

Item signo una logada de oure n. 8. in ch paga terzo
al. n.ho. m.o gasparem banaolo, vocata d'ilangacha
de raso sta de uenuta ali d'al. q. pre de lui piero e p essi
possessa ultra p.scriptione ut dicti este

Et uendente tutti li sti stabili a cmp.a di ogni r.ta p.te
p.te m.o piero tomisto p ducati ig. cinquecento e L. xy.
de moneta Venetiana p la sua corona e pelicea ut dual
mu ritu d'lla carta d'l suo, judicato eleuato da l'off.o
di ppio sotto li 19. Zenar. isbi, di mano d'l. q. s.
Ant.o mutio scriua d'esso off.o ffilis modis. etc

Die. xij. Iuly. 1566.

Stergo. Vocos.

S. mugnarei not.s (canielle) m.

Die 14. Iuly. 1566.

die 28 July 1566 la y: 10

die 6 ott.e 1566 ima uy: 10

die 13 ott.e 1566 ima uy: 10

die 2 martij 1567 p ill.mo pnto sentando sotto la loza nuo coppi molti incandi fu bati li sti stabli nel noo e p sona de s.a ua andromichi come co.sso de ergina r.ta ill.q m.o petro lomisso, appar p commissio fatta p ma d.ppa flamati corogone nader greco sottodi 2 nobr 1566 p iij.ti cinquecento ttanta due como piu offerente

Bartolomeo p lincanto p.d.o di nri s.di ne piu offerenti li affitti de anni 3 p x.d di una casa posta in la cura di s.ti apostoli a.d portego cusina co luogo corte e pozzo posta sotterraneo a s.a Bruziano cupo y: a de reggto de pataccia mighali corogona come p depapadia r.ta de ff.i mighali corogona come pizza e pagatrice de m.o suo figliollo in duc.ti 13 y 1 s 4 p resto de duc.ti 17 y 1 s 4 Jnuirtu el Jnstrut.o fatto tra la sta papadia e s p.d a uegia de mano de s panta lo bomin nader sottodi 26 ott.o 1566 e li s.d vendesse dite affitti ad m.st.a de s.a or.i Lauegia figliollo del sto e p.d come suo comesso p sodar li sti duc.ti 18 y 1 s 4 Jnuirtu ella ter.za p ill.mo or.e d. fatta sottodi 5 marzo 1567 tra lui e s.a or.i et la sta papadia e ella Jntimato poste cior alei papadia fatta sottodi 6 detto p laqual non intimato a detta papadia ch la debba Jnter.me de norm 3 p x.d vedo il coto suo co detto la uegia altramente la cosa sta sia intromessa e come indetta alla qual si habbia

p d.t p.d co

p d.t p.d co

rellatio essendo obligato il comprator infra giorni 8 dappoi dibitata p mar. il pcio. di essi am. all'ill.mo di g.di sotto le pene solite

fatt. die 20 martij 1567

Petrus Aquilio cam.e m.e not.

Acts:

1567 adì 20 marzo p dui.ti 2
- 11 ditto p dui.ti 2
- 12 ditto p dui.ti 2
- 13 ditto p dui.ti 5
- 14 ditto p dui.ti 4
- 15 ditto p dui.ti 4
- 17 ditto p dui.ti 6
- 17 ditto p dui.ti 2

1567 adì 18 marzo li affitti de am. 17 p.i delle case ste dappoi molti mesi e 20 ore al locho solito p mi Valerio dimichili g.do sturm di 6 ap nel noe e p sona di 20 orsi dauegia sto p dui.ti tredese y 17 54 e lespese come piu offerente e p che altri nó meneuano piu luso 20 dui.ti 13 y 17 54
e lespese

p.ra m.le de mei g.di adv.s a 94

restituita al pntator

Dar volemo p l'incanto pu.co nro achi piu offerira par uno decase portego cógliago pozzo e corte cóuna caseta dentro inla corte sive botega posta in borgo inla córa de S. Porzi camarioti fiuolta derato di q. i mare Ant.o de Lignage, bom. franche e libe da ogni gravame p lui comprate dal pu.co incanto e nel suo noe catastricate come p catastico appar in pu.ca. ormo p mó de s p.o mussur. olim nod. alla Can.a maggior sotto di 15 jany 1549 Vendesse adm.to de S. franceschina

S. J. Be.

rsa del p.to q. s mar. Ant.o pretendendo detto con
faruender, al pub.co in canto alhi piu offerire
p reoder ut. usa, e lessese, mu ortu del suo Iu
dicato. elevato dal off.o de p.rio sotto de
marzo 1565. p.ma de s.to Quirico ma di
nader. dicesso off.o sotto scritto del ill.mo execu
tor. Illis modis. etc.

Ad hic. Xviij. Janij 1566.

Io migana m. Alo.s
Cancl. vete

voces.

Die 19. Janij 1566. p p.a Vo.
Die 26. dito p ij.a Vo.
Die 9. Februarij 1566. p iij.a Vo.
Die 2. martij 1567. p il ill.mo p.to doppo
molti incanti fu delibrate le sue case nel nome
del p. sono de s. Nic.o notaro p ducati conto
come piu offerente \ al ducati 100.

Dar volemo pl'incanto pub.co uno alto piu offerira il molechino
posto per deliberadi in loco chiamato diauchini cui Iunge le sue
vasi bonti partionati, & suis dithis dovesse el g. p.ro
mustuno g. s.Iuane pestuno paga detto molechino d'lunello
al anno in la camera decemb. gri /28/ p luy, & suo pre
possessi ultra la p.scriptio diani /30/ como appar p'l detto
di testimonij sopsio examinati. & nel libro dichamori /1565
/29/ nobr anotati f. 271 /al signal sibabbia relatio, &
vendesse /adimstrantia de. a. Caterina vda del q.m s.Iuane
pretendendo detto molechino tligar a chi piu offerira p'l reoder
p Iscomilla d'Iesus la sua dote. & lire /12 ½/ p la sua
crescun. & polizza midual & lo spese minute al suo Judicato

1566 p m
23 dito

e levato dal offo di p.reio p mn' dey Jur' claudio sere
di esso offo sabbato /24/ nov. p.te patto Illri modo
Die /8/ februij 1566

Nota che dal frutto del.te metrectio si habbi a pagar li dotte vs
della.te dona Caterina, e della q. m. marcello cristoforo
over alla sua figliola pervenuta con li exp.te e altri
usofruttuar per suo marito gli remanti li mitrame fuor
della terminatio' di d.o q.te registrata drio lestrido
della mitromissio' di antep.te metrectio sabbato /10/ d.mbr /1566/
e de due altre teg.e una di /8/ nov. /1566/ nel
libro dictiamarii f. 270 /e l'altra de di /28/ 7.mbr
1566 /nel memorial f. 44 /vs alla detta dona
Caterina fl /3000/ e alla figliola di q. e altri fl /1000/

Vocis

a di /9/ fenaer p.a vox
16 /detti p dona Caterina ..... fl /3000
1566 p m.o manoli marmachili ——— fl 4000
23 detto
die /2/ martij 1567 p m.o nasili
suiro ——— 5000

die /9/ martij /1567/ Per il ill.mo q.to di Catta
suo deliberato il.te metrectio nel nome de m.o
nasili suiro p gli cinq mille fiorini valg /5000/

Et volemo p lo incanto pub.o n.ro atti pur offerire quarti tre
pmezo di terreni posti al casal cassano co.me le sue
hereditate partinentie, e ass. e giurisdictio posti sotto il dostrato
del casal predicto noti p la loro varanse p resonde
sferamo farni alij dotto loro pmesso e dato nelle sue

carte fegal fatte p mr Tl. G. & franco. Con nader sotto di fg
sotto sicig, p D. marchi sua mogier, qual loro pri
fu diuise tra Jacm. & michelin sui figliuoli p essati cui in
sto g. D. marchisina, qual michelin uno Tl. p. figliuoli
ha possesso la sua parte, sino et uisse questo, & facisse
e nel articolo Tla sua morte detto loro et sono li fg
ducati 3 $\frac{1}{2}$ cō li loro pascoli et sono g. 2 $\frac{1}{2}$ ogni anno e
li Jerrem pagano fior. G. 6 $\frac{1}{4}$ fior. 2 G. 1 $\frac{1}{4}$ p ogni fg.
cōm al p. Jacomo dice, ha lassato al p. Jacomo suo
pre cōm p. suo Testamento appar p. mr Tl. G. nel maruliano
nader groto, sotto di 20 luio sicili, qual si habbia
relato, & rendesse, a dimstanza Tl. p. Jacomo
p. fur Ott. Tlibar al pu. nicanto acti pui offerire
Ilis modis per Ff. Die / x / Januij / 1566 /
Die / 10 Januij 1566 p. vox
Die 19 ff. p. y. vox
Die 26 ff. ny. vox

Die / 2 / martij / 1567 / Per il clmo. p. Sentando
sotto la loda al loro solito dopoi molti nicanti
fu Tlibati li fili quarti tre ornato di Jerrem cō il
pascolo nel nome, & p. soma d. ducati mij. paleologo p
gli ducati cinquecento cōm pui offerente vel 1 / 500 /

Qar volemo p. lo nicanto pui. nro acti pui offerire bottega una
apropiata, & insoler cō il suo aere vaso, & pertinentie sue
poste in certa in sula rugo maistra fu dorasso del n. hō. mis
mathio zen fu de mis ramer p. lui possesso p. tutto il tempo Tlla

nulla sua gente, e parisse ultra la p.scriptione di non poter
appar per il detto di testimonij sopradetti examinati, e nel libro di
examini fatti alli 5 mese di Zugno anotati a li quali si
habia relatione, & condotto a distantia del n.ble
mis Ant.o de da fratello genero, di otto g. e mezo per ciascun
duc.ti centocinquanta per parte, e abor conto di quello
va creditor al detto g. e mezo suo socero per la detta
alij per metta nelli sui Jugali, e detto Jnq.to della sententia
abutata fatta nel off.o di ppria a fauor del detto ng
Jrant, e contra il n.ble mis Vincenzo de Fiolo, e co.tio
Il p.to mis mese settembre a p.lio 1566 com
mi ella appar Illi modi per e lo restante segui
ra / Adì 24 Jugno 1566

Vota

Adì 14 Julij 1566 prima vox
Adì 28 ditto 2da vox
Adì 3 / nobr 1566 3tia vox

Adì primo X.bre 1566 Per Ill.mo Sig.re dopoi molti
mi canti fu deliberata la sta bottega nel nome, e p. sono de
m.i g. Frangulla per duc.ti centocinquanta al segno della
stima val 150

Dar. volemo p l'inventario pub.o nro anti fu osservata Jnra della
parte del loco. e casal astra posto sotto il dostretto del castel
Jemone trasen delli nobili homini p.ancilotto, e p. santo fratelli
fu del q.m mis mag.o e de p. ancilotto. e p. stroma fratelli
fu p. Juanno a loro dotto loco denominato ai mitu
della p. montaro Jra loro. e p. Jnno guirmi fu p. santo
fanna appar instrum.to rogato nelli atti de Jnno Saligardo

poder sotto di 17 luglio 1564 al quale si habbia relato
el presente Suo.re dal.ll.o instante nel nome loro sicome
de di 15 notto 1564 co la risposta del castellano del castel
Sammo datta alli 26 detto. e exequite alli 20 [illegible]
1564 registrate nel libro missive della cancellaria [illegible]
Dnus etc scrivere si habbia relato / e rendersi
a dispositione del.ll.o gentil homini che passano e rendendo detto
loco far render al p.to mi canto a chi pri offerire e cosi
suo carico et spese ogni anno in la camera et cancellaria
Illis ex die

Die 13 maij 1565

Voci

Die 13 maij 1565 prima vox

die 27 dicti sta vox

die prima Julij 1565 pax p.e da miglia 3000

die 15 Julij 1565 Per il el.mo Dnio fu liberata
la propositia e lo ragio nel mar. e prima 7 x pax
da miglia 3000 e gli restanti sicome pri offerente miglia 3000

Lo nuo lemo p lo jncanto de mij gastaldi con pie cenza
li usufruti et p venti decani s. et jnvade s. jnclu
sive la jnsta de anno 1566 el sinoa seguendo pata
nolema di vilagni tutta la jm vm uo del jnsada
et ha dogna helena n.ta de s.ti et greco al s.c gen
tili et rendese adinsto. del X.do ms. Xie greco
p seder le 370 q8 de pizoli jn virtu de una
lra Quchal p spese secute jn 2a. contra esso

L.s 6 M

D.a: elena datta sotto li 6 marzo 1566 et receputa
alli 13 medesimo 1566 D.ta in la Receptaria della Cam.a: ma
Dor a c. 34 Item p.scuder D.ri 480 q 5 et detto m.s Dio
die haver dalla q.ta D.a elena in virtù de una sittia fatta
per il Ill.mo m.r g. cap.o et v.o Duca sotto li 30 Maij 1566
nella quale si habia relatio nel qual n.o detti D.ri D.ri 480 q 5
sciente dino D.ri 40 10 per altri tanti haveano per il registro
del taglio della suspetio per essa D.a elena ottenuto adì 21 ott.o
1566 et receputo alli 14 dett.o del detto mese D.ta in la
Receptaria de detta Cam.a: Hanno adì 9 tanto tutti essi
danari et li D.ri 1180 q 10 et sia obligato il comprator
depositar il q.cio de esse intrade dapoi et li gsano de li sera
te giorni 8 sotto le pene solite ad arb.o Rit.o: si resta caso per il
ca uedal et altre spese et li haverisse da dare haver dalti
adì 9 marzo 1567

1567 adì 6 marzo	D.ri 20	—	D.ri 100
7 detto	—	—	D.ri 100
8 detto	—	—	D.ri 100
10 detto	—	—	D.ri 100
11 detto	—	—	D.ri 100
12 detto	—	—	D.ri 100
13 detto	—	—	D.ri 100

1567 adì 14 medesimo li fu fatte et p.senti decami 5 et intrade 5
In chuse sula intrada da delano 1566 sopra detti dapoi molti uoci
et più incanti alli consueti p.mi valerio decami et q.gastal
do fu deliberati nel n.ro et p.sona del s.r hd m.g. Jeane
Jen fu de m.r g.o per D.ri 100 con più oferente et p.chi
altre no mete piano più suso — — val D.ri 100
D.ta in lo decami g.di D.ri 283

Dauanomo pleniart pl.o Nro altr.o pie offerire vigna
vna legata douere il Sr.e Lagual fuora dell'uso p.o qio
ut dicit adhaben pestinel. e. aparo vatria desagnon
de fami pagomono lag.l uemina possessa pro ma.g.mag.
pagomeno pre dell.t fami et de pro diesso douere nel
p.to sue figliolo fami lagual fin hora possede p.e e dina
lapsori peio decimo il possesso fa lig.r noian pre et figlio
de fla depoiers di tesl.: dicendo lestrade fatte sotto li 23 sec.
isso ad lge ignr cinotali alegual in oide si barsei zebalis et
venaesse dallistr de mg.r Leonardo de tesio co.: del mag.mo
Luigo alcoral fiorder f.m 318 q 15 p resto decima stata abitata
Lesgose fatta al off.o della Justicia Cl eso fami et de fauor
del p.t mg.r Alesandro co.: ubi decl.: ar. Nro 1504 Loc Jn
fla et p.to: Jn fu.ca forma fma dee bar.: sommisiua di
eso off.: ilo modo est —

Acta die xi p.m 1505

Nota qual m.te ndest Jhi de haco ma dito m.g.r Zoi bar.:
co.: de m.g.r f.: de augustini et dopo fu rese cata Jn Conta
detto Judicio —

Jo xpoc Berengo Not.s Jm
Jhaiorio exeff.

Die is p.m 1506 p.a xo
die in Jan.r 1506 2.a xo
die ig Jan.r 1506 3.a xo
ab.s Zenoyll 4 xo
ab.s febr 1506 5 xo
die ab.s febr 1506 d.t fl. cap.m Zoo de Jte Jh mag.: cons mado
fu deli Serata la uigna p.t pel noe et p.sona de m.g.r Leonardo
de Jhi 4 Jh 4 xo che giu oferente — Jhi 4 xo

seguita

Adì 23 Febr 1565

Fu per l'Ill.mo et Ecc.mo signore il mag.co Cons. marcello cossi fu fatto et
ordinato che la deliberatione fatta per esso et marco fu intesa et ne mostra
non essere delle leggi sue et che tende haver sopra la vigna
proposta et sic semel.

Cum volumus et in certum finem nostrum plus offerenti vinea
una de logada opparizzo 32 circiter cum domo et stalla
in carpeta theodorina sitam in casali theramni subscriptum
sub districtu castri malniorum fratrum et petri theodoropuli
germani quemadmodum vinea adiudicata fuit per terminum et petri
ut constat scripta clamoris contiliarizzo nd. et
impedente clamore dm. duca facta inter dictum et petrum
a v. n. dm. Paulum de medio sub die ultima Julij
proxime preteriti registrata in libro memoriali Canetto mes
adhuc gi. manu dm. petri namly ser notary dictos
et petro sub segnanter data fuit adhuc possessio dictae
vineae fuit clare contentum, in relatione per eundem
notata die 5 augusti mes de curti subtus scripta
ipsa manu pri dm. petri namly ut in ipsa scripta
et relatione quae relatio intentatur et conditur
adhuc stante petri theodoropuli intendente dictam vineam
deliberari facere plus offerenti aut aliter disponere
vti de re sua pro illis modis et conditionibus pa
et hoc quia ipsi dominus supradicti facti die 11 augusti
1566 notati in libro clamoris ad li 210 quae
vt mandatum / die 13 octobris / 1566

Voces

adì 16 ottobre 1562 fu messa voce

adì /13/ ott° 1562 2ª voce

a /20/ ott. 3ª voce

a 27/ ott° 1566 Per il cl.mo Q.to sentendo
sotto la Colla al loco solito dopoi molti incanti
fu deliberata la casa infra nel name e persona di
Franc.o manzoni al segno della stma per lire cinquecento
settanta val ——— £ 760

Per volere p lo incanto di m.i gastaldi adi pm offerira, li
usufrutti, e quanti d.m.i 14, e m.i cinque finir li m.i de bio
29 della casa posta in cita alle muraglie della stt.ma s.a
a.p.o le p.son cui pure le sue finis dietro d.ro tra il q.
e p.michel armarola altre volte concesse p.il vardian
del hospidal di s. anth.o al q. e p.bastian cortorello p.m.i
d.l q. e xpoforo papastefanopolo nodar sotto di /12/ fevrer 1522
e p.esso q. e bastian cesse le sue ragi al p.to q. e p.michel
appar di tal cessio p.gata nelli m.i n.l q. e zorzi pelegrin
nodar, e Canonici della chiesia cathedral di s. Tito
sotto di /20/ fevrer 1524 co il loro carico di pagar
ogni ann al p.to hospidal £ /22/ st.o il Vardin, e pozzo
in detta muraglia dera.o detta a luj concesse e fu.mo co
pagar ogni ann in la Camera d.l comun soldi /16/ appar
p concessio fatta p.m.i d. p.michelo albr Canonic d.l
cl.mo p.andr morosin olim dignis.o capo qual dicadha
sotto di /23/ febr /1558/ st.o li p.senti d.m.i 34/. et
manca finir il br.o /29/ de uno magazeno posto in cita
in la contra della muraglia della stt.ma s.a fuor la labrin
casa d.ro d.l p.to q. e p.michel armarola contra co zuo

le sue raso li come al presente si trova al detto g. y g.
michel conesso ad anni bis/29/ pelli da cinquanta
da le groste, asser y mistieri. Ogato rehiesti per Zorzi
Vasmutto notar sotto li/18/ nover/1542/ co lineth
suo Zorzato per y s/ a pagar ogni anno alli cinquanta
& vendersi a distantia per y biani de anth. conesso substi-
tuto per Sandr de tirom figliol & comesso per y Juane suo
pre asser y comisso fatta a venetia pma per Tho zuan
de capitelo notaro di venetia sotto li/3/ zener 1561
y groder ducati/100/ da lire/6/ y 8 per ogni ducato
de una sentia fatta nel palatio archiepal di cardina
sotto li ultimo mese aprilis/1550/ contra il detto
y g michel. & a distantia di lipcuzzi. & comessi del
detto y Juane extrata in publica forma per me de y
prio peregrem noter, & Canelli del detto archiepato
y parte, & ben conto per li/168/ & lui g. y g
michel donar dar al detto y Juane & ut in ditta
sentia. & sia obligato il comprator pagar li cinquanta
& per li il g.io de otti nel offo di gastaldi dopoi
& legitimo di lipsati giorni 8 sotto la pena solita
dei/16/ aprilis 1562

1562/	15 aprel	y 8	10
	17 detto	y 8	25
	18 detto	y 8	25
	19 detto	y 8	50
	22 detto	y 8	55
	25 detto	y 8	55

In xpi nomi 1562/ 26/ aprel
Li infrascritti de pretti de anni 14 per vertuti di Francesco fiorentin bis/29

della casa vetrosta. e detti anni 34 del magn.co vetrosto
dopoi molte voce. e pui in carti al loco solito pui valori
di michele gastaldo furono deliberati nel nome, e persona
Jacomo dopiero p.detto sessanta Correnti come pui offerente
e per altri non mettera pui suso /

/13/ marzo / Comparse qui in Cons.o s.r Jacomo dopiero fo. e disse
ami gastaldo qual monte lui eiede, e remise la compida
della casa, e magn.co fo. pli ami p lui comprati ut s. al sp.
p.tizzo di Lanzaroni deputato al fontego e sopramesser di
biscoti della Ill.ma s. il qual p.tizzo pente qui in Cons.o
dette accettar. e tuo esta casa, e magn.co pli ami fo.
fece la deliberatio fo., e fonte loro notar, e contento fu fatta
la fonte nota /

Ad.r volemo p.lo mercato pub.co pub.co nro atto pui offerira casa
uno fontego - e camera posta al c. embaro in la fonta de anchi
grimani paga ogni ann. al s.o canale galme tre. e p.lito
go annua porco d.raso del g. manca pri fo. item Ordinato
uno co pui sorte di arbori co fuor le suo raso. e acho co
certo altro terre posto in dito casal in la parte del dito e
anche paga al ann. ut uno d.raso del g.o manca p lui. e suoi
successori li g.i stabili possesti ultra la g.scripto hirm. 30
como appar p il libro di Testimenij sopra ciò examinati. e nel
libro di chiamori 1565 / 7 / ott.o annotati p 210 /
al signal si habia relato /

e vendesse adinsentia d.marci, sua e sua p.tender il tempo
la carta d.uno judicato e stimato del ost.o. di p.prio
pena dez p.sperio calona nodaro di esso ost.o sotto di 27
zugno / 1565 / ill.o medi p.r.

p 3 fonte 1565 /

Adì 9 fonte vonto
16 fonte 1565 p.a vox
1565 2.a vox

20 Jenij 1560 3ª vox

Item ultima martij 1560 Item Il Ill.mo Pnto abuto Il Ill.mo D. D. p la sua mi ren una lettera dopoi molti mi cont fu rilasata la sua casa portego, e camera, e il p.to Zardino nel mezo, e p sua Illa sua maria, como pui apparente e al segno Illa sua p.ta cento settanta quatro — 3'174 R

Item volemo Illustrissimo p.co Xro acci pui chiara ragione una delegada recevuta per Jn.ce posta al .e giovan gia inlaparte de m.o Tua de delo paga Zento et paga lie levato de pili vlacho alli de renati levase prima lome agi pili detti delli Tesorij sopraccio exi et queste folie annotati et rendesse adinsto degno bromire legatario della .q. B.a maritta fue mogier del detto michelin Jl feder heredità de tal de essa .q. maritta q. .e. Jl domillia presente in virtu della conta del fu dicato Jl bromino detta to dal off.o depo prio sotto.j vlq.o Tugno isso Jmadegi pro spero colona inder del detto off.o

Die 10 maij 1567

Die 10 maij 1567 Jl fe q.o — ff. 25

Die 30 maij 1567 Jl fe q.o — ff. 30

Die 17 julij 1567 Jl fe — ff. 30

A di 26 nover 1567 Il Ill.mo p.nto deliberato suo lag rigna sula p.sona degi bromino Jl fe 200 sufficiente

Per volere p levare quanto pos.e di mi assaltare
a chi più offerisce li ben publici, e p essere
ami.e, primi [illegible] de [illegible]
gade [illegible] [illegible], ~~primi~~ [illegible]
il lor stramento de mend.e a [illegible]
poi nel suo risparmar, come ne [illegible]
nella parte del mag.o, [illegible] al [illegible]
dette [illegible] pagano delli [illegible] dett. &
all'ano li [illegible] di marzo, [illegible]

Et succedendo ad infin.o de m.o vesili, con tici
[illegible] sedor dett. [illegible] [illegible] con
Ad l. [illegible] qualli [illegible] dite [illegible] [illegible]
[illegible] di [illegible] [illegible]
m.o vesili [illegible] [illegible] [illegible]
[illegible] [illegible] [illegible] [illegible]
di [illegible] [illegible] [illegible] [illegible]
[illegible] [illegible] [illegible] [illegible]
[illegible] [illegible] [illegible] [illegible]
[

Per volere plenicante pub. nro acto per effetto [illegible]
chiamata coxara pertinente delle galere posta sotto la giurisdizione del
castel pedicle al reso Ill.mo e Cipriano Rillo Lib. e franca
da ogni carico per vendita mi fatto e Cipriano in virtù della procura
a lui fatta nelli suoi atti Jozal. come nell'impos. Judicato appar
algt mi bis si habbia relato / e vendere a Antonino
de m.o orsa figliola, e residuaria Ill.mo e franco. rile
figliolo Ill.mo don orsa. p.ch dell'ist. g. e Cipriano
p. prezzo di 3500 mi mise la carta il Judicato
della ist. g. m.o orsa stimato nel nome si p. sono dell'ist.
g. e franco: per la ist. m.o orsa del ost. di Spezio
pma Ill.mo e ang.o Surace, olim scrivano di res. ost. sotto li
10 / aprile / 1635 / algt si habbia relato, e come legatrice
substituta donna m.a orsa in virtù il testam.to della ist.
g. m.a orsa sua ava prima fatto pma li 10 nove
pp. stefano fullo notar sotto li / 15 / marzo / 1623
Ill.re modo /

Nota delle stride di questo Loco sono registrate nel libro
dritiamori della Curetta mi Pier sotto li 19 July
1665 / fol. 142

A li dì x / ottobre 1665

p. 12 Jenn.o 1665 p. n. v. a algo. bon. ∴ 800
p. 19 ist. Ill. — ∴ 1500
A dì 26 Novem.o — ∴ 1600

Li 9 / febbrij / 1666 / Per il Ill.mo Duca sentendo sotto
la Colla do fori molti incanti si delibera la sud.a parte
chiamata coxara nel nome di p.ona del n.ro p. algo. bon. p.
ducati mille novecento quaranta com. per offerente ut Ch. 1940

Dar uollemo al pll. nro fratello à chi fin otto
pezzo uno de terre de [illegible] in m. di [illegible]
loro de xerapotamo la qual paga de lin
n. hó: mz. zuà Corner [illegible] al ano de
mr. Dimitri gemi e e quello di ple co
fugal tra lui q. Dimitri e lo mto
sita menhó e dice ess. de n.de is. de
dimá de pp.a s. costanti suo nodar di
s. de luio. datto a lui q. Dimitri p. 8
s. Franc.o marim in conto de dotta
ditta D.a agnese sua fiola nel q.
s. Franc.o puine p uigor della cócessió
fil n. hó: e marco Corner, q. Zuane
, q. Zener is. 22, de má de Vettor ma
nodar, El Vendesse a imp.a de agnese
des Franc.o marim x.ta fl. q. m.o Dimitri
gemi e scodar el credito suo dotal
della carta el suo judicato elevato del
de p prio sottodi, 20, ott.o 1562, de má de
Zuà ppito nodar el ditto off.o cólimod
códitio che lo tenga e possedesse il pto
Jur.to el solit.

Adi die, ii, ott.o 1566,

P.s Ant.s Sch.s
Not.s M.to

Voces:

die, 13, ott.o 1566, — p.a Vox
die, 27, eis. — ij.a Vox
die, 8, nobr. 1566, — iij.a Vox
1566, p.a nobr. p el Cl.mo B.to di Candia

A 18 febro 1567 pel Ill.mo Pr.te fu aperto il Mag.co Cons.r
Lippomano Gregorij p.ci: sentendo sotto la lozza alloco
solito dozzi molti incanti fu deliberata la d.ta vigna
nel nome et p.sona della d.ta erginia v.da de Gr.gorij
p.d.o 205 fosse la d.ima

Dovendosi fare l'incanto p.lo di vigne p.di adni
per effettiva inter
rumpere l'intrade de essi sie
fu veduto de una Zardin posto al c. Grillos
p.m. pegge d'Micello annua l. al mag.co p. Philippo
alberti p.d.o Teresa demoso filg. del q.d.o
casal gl. giuendo ad infamia nell'ecc.ma
p. Castella nauilio et secder p. conto sedes
p. 30 Cancedal et p. Sotr. Flespro in numa
de una sedia abbitaria fatta contradicto a
mosco. dall'offo Castelio de di 22 aprile
1566 dem. Leg. fac. notarail senza indiro
affico come in cedula essendo obligato il
comprator, Intr.ue Leg.ern 18 12 dappoi
la delliberato aprator al q.d offo il G.ne sotto
Lepore solito
die 16 febraro 1567

Gs mangnan
Cancl. nol. Mass

1567 adì 16 febro — 8 — 4 — 8 —
in d.to — — — 4 — 8 —
18 d.to — — — 4 — 8 —

Candia

ig dito ——— ——— ———

ARCHIVIO DI STATO
VENEZIA

DUCA DI CANDIA
BUSTA N. 25.

Fine